PRECIO EN TODO EL PAIS
30 Centavos

LA NACION

Edición de 18 páginas

AÑO IX | TELEFONO INGLES 3113 - 3114 AGUSTINAS 1253 - 1269 | SANTIAGO DE CHILE, LUNES 6 DE JULIO DE 1925 | SUSCRICION: Por un año, $ 90.— Por 6 meses, $ 48. Por 3 meses, $ 26.— Por un año, extranjero, $ 150. | Núm. 3,096

UNA BUENA COMIDA

Cuento por GABRIEL TIMMORY.

Después de una condena de dos os, Cipriano Flachard se encon- en París completamente des- entado. Intentó vivir honrada- nte y se puso a vender perió- os; pero la falta de noticias— verano completamente muerto a la información—hacía que la ta fuera muy escasa. Se en- tró sin recursos y añorando los s de la prisión, dos años sin er que preocuparse del proble- de la vivienda y de la co-

¿Q... hacer? ¿Es que había per- o facultades? Estaba en el ba- o del parque le Monceau, apo- o en la puerta cochera de un tel de la calle de Prony. De nto se le ocurrió una idea... andó parar un taxi y dijo al uffeur:

—¿Quieres ganarte cinco lui- ?

El chauffeur le miró extrañado. harapos no eran para inspi- confianza.

Pero Flachard prosiguió con omo:

—Aunque me ves así, soy el nde de Neufchateau. He aposta- que voy a comer vestido así a restaurant de lujo. Si gano cien francos para tí. ¿Te con- ne?

—¡Ya lo creo!—respondió el uffeur.—¿Dónde vamos?

—A cualquier parte, siendo un aurant de moda.

—¿Vamos al Lacour, en la pla- de Vendôme?

—Vaya por Lacour.

montó en el auto.

—Déjeme entrar primero—dijo chauffeur al llegar. Voy a ha- con don Domingo, el amo, y irle lo que pasa.

Domingo pensó que la farsa era y graciosa. Recordaba un caso urrido en la época del segundo perio. Dió diez francos al chauf- r que le llevaba tan buen nte y recibió a Ciprián hacien- cortesías.

Había aquella noche una selecta currencia. Dos fabricantes de omóviles, una actriz de moda, aviador, el famoso hombre de negocios Weltmann, el gran duque Bronislos...

La clientela, avisada por el dueño, recibió con gran algazara al supuesto conde de Neutchateau, a quien todos encontraron un aire aristocrático que en vano pretendía ocultar.

Flachard que no había probado alimento desde hacía dos días, pidió de todos los platos que figuraban en el menú, y mezcló vinos de todas clases.

Al final pidió la cuenta. Importaba 175 francos. Mandó buscar al dueño y le dijo:

—Yo no soy conde ni he apostado nada. Soy Cipriano Flachard. Acabo de cumplir condena, y me he metido aquí porque no tenía qué comer. Avise usted a la policía para que me lleven detenido.

Domingo y la concurrencia lanzaron una carcajada unánime. Pero Cipriano insistió, y el dueño empezó a sentir alguna inquietud y se decidió a buscar una pareja.

Entonces intervino el arriesgado negociante Weltmann. Estaba cenando con un capitalista de provincias a quien pretendió deslumbrar para proponerle uno de sus originalísimos negocios. Le convenía hacer ver que estaba en las mejores relaciones con la aristocracia parisiense, y dirigiéndose al dueño le dijo:

—¿Qué va usted a hacer, Domingo? El señor es, efectivamente, el conde Neutchateau, y había apostado conmigo. He perdido y me corresponde pagar la cuenta... Hasta mañana, conde. Nos veremos mañana en el Círculo.

Y se despidió de Cipriano dándole una cariñosa palmada en el hombro.

Cipriano salió poco después entre los saludos respetuosos de todo el personal del restaurant Lacour.

Días después, para que lo detuvieran, tuvo que robar un panecillo de cinco céntimos.

G. T.

MANZANOS "DELICIOUS"

El árbol de más porvenir, plantas muy vigorosas, a precios especiales por partidas. Eucaliptus Slobralos y cipreces Macrocarpas, por grandes cantidades, OFRECE

CRIADERO CORRIAL — ALAMEDA 1245

Compañía Radio Chilena

SERVICIOS INFORMATIVOS DE "LA NACION"

El programa de está noche

Desde hoy Lunes en adelante se procurará cada día darles mayor novedad e interés a los programas de las transmisiones nocturnas de la Estación C. R. C. de la Radio Chilena. La parte artística será directamente dirigida y organizada por la señora Amelia Palma.

El programa de hoy es el siguiente:

1. Amelia Palma.—Organito de la tarde.
2. Maruja López.—Alma Llanesa, canción.
3. Oscar Jiménez.—Malia.—Tosti.
4. Boletines informativos de "La Nación".
5. Señora Castillo.—Voce di donna.—Gioconda.
6. Bianca Sáez.—Vals fúnebre.—Martínez Mutis.
7. Esther Martínez.—Solo de guitarra.
8. Carlos Pueima.—Berceuse de Joselin.—Godard.
9. Maruja López.—Para siempre se perdió, canción.
10. Pueima y Jiménez.—La fuerza del destino.—Dúo.
11. B. Sáez.—La Humana.—Larran de Veu.
12. Señora Castillo.—Armani.—Danza.
13. Esther Martínez.—Solo de guitarra.
14. Oscar Jiménez.—Carmé.—Canción napolitana.
15. Esther Martínez.—Solo de guitarra.
16. Maruja López.—Tonada.
17. Carlos Pueima.—Romanza.
18. Boletines informativos de "La Nación".

LA ULTIMA MODA LITERARIA DE PARIS: EL SUPRA REALISMO

UNA VISITA AL APOSTOL DE LA NUEVA ESCUELA

Si se preguntara cuál es el poeta más inquietante de las nuevas generaciones literarias de París, no se dudaría en decir que es André Bretón. Pero no el más grande, pues él mismo nos dice considerar a Pierre Raverdy, el autor de **Les Epave du ciel,** como al más grande de los poetas jóvenes. Y siempre lo veréis en el puesto más peligroso de los movimientos de vanguardia; fué el más fervoroso defensor del **dadaísmo** en París. Desde entonces data su notoriedad y los cenáculos artísticos siguen con inquietud los caprichos y las audacias de su espíritu.

Hoy, con Philipe Soupault, Louis Aragón, Paul Eduard y los artistas adolescentes de París, acaba de fundar una nueva escuela de poesía que es la más avanzada locura del espíritu lírico de estos ex-discípulos del dadaísmo. Hay toda una corriente "suprarrealista", tal es en nombre de la nueva escuela que, agita a los más inteligentes constructores de teorías estéticas. **La Révolution Surréaliste,** órgano de los poetas **surrealistes,** es una de las revistas más curiosas del movimiento literario de París; imaginad el más heteróclito aglomerado de caprichos y de tendencias; la más loca fantasía del espíritu; y tendréis el secreto de estos cuadernos, que ya son familiares, aún en los círculos más reaccionarios de París.

André Bretón. Un poeta imperioso bajo una melena abundante; algo de serafín en el fondo de unos ojos movibles y azules. Diríase una estampa de Epinal, como la de aquellos magos que miran las estrellas. Pero dadle algo del porte regio de voluntad que hacía de Oscar Wilde **the king of the life.** No imaginamos su manera ni su presencia, de seguro ya arrogante, cuando lo acogió en la **Falange Jean Royére** publicándole **Monte de Piedad,** su libro de adolescencia. Entonces sus versos tenían si bien cimentados de ideologías un tanto desconcertante, la cadencia de una música ya conocida. En aquel tiempo era admirador y amigo de Paul Valery, retirado en su silencio de tantos años, en la dulce soledad de Monsieur Teste. La guerra lo sorprende estudiante de medicina, y entonces trabaja en una clínica de psiquiatría. Luego se traslada a Nantes, en donde trabaja como enfermero: allí conoce a Jaques Vaché, aquel raro adolescente, atormentado por mil cosas extraordinarias de la locura y de la poesía y que muere trágicamente en una experiencia con drogas estupefacientes. Bretón publicará más tarde las cartas de Jacques Vaché que son el más patético documento del estado actual de la sensibilidad, de esa sensibilidad lírica, nacida entre la guerra y el placer. Será luego el amigo de Apollinaire y de Picasso. Todo el trabajo de formación y de afiliación a las nuevas corrientes artísticas se ha formado en su espíritu. Es el centro de recepción más sensible de aquellos manifiestos que venían de Zurich, lanzados por el poeta rumano Tristán Tzara: el **dadaísmo** va a decidir el arte moderno rompiendo todo lo establecido, hasta el cubismo y el futurismo, que son sus precursores Bretón estará en el puesto más avanzado, lanzando manifiestos desde las columnas de "Literatura", órgano de la nueva escuela literaria, nacida en plena guerra... Un momento de reposo y el espíritu del poeta negará la escuela **dadaista** y formará con sus negaciones y sus nuevas tendencias para decirnos al final de su libro **Manifeste de Surrealisme** "Me apresuro a declarar que las futuras **técnicas suprarrealistas** no me interesan". Luego, tras de afirmarnos que en este verano las rosas son azules y la madera de vidrio", concluye: "Vivir y dejar de vivir son soluciones imaginarias. La existencia está en otra parte".

Sobre el paisaje de chimeneas húmedas que distingo a través de los vidrios del estudio, parece escaparse el ruido que yo imaginaba en el alma del poeta, jefe de la escuela surrealiste; yo conocía sus entusiamos por viejas jornadas en que la misma fiebre lírica nos empujó a defender y a atacar principios de una estética común. Pero este es un paisaje en que la misma realidad se empeña en convencernos de la razón del poeta: un paisaje recortado con tijeras, en que los techos más agudos punzan el cielo y danzan, con inmovilidad patética, bajo unas nubes abigarradas y grises, al son del ruido lejano de los claxons de los autos. Estamos en Montmartre, cumbre de París...

—Quisimos que se nos juzgara por nuestras apariencias — me dice Bretón, acariciando el lomo de un cojín, mientras me hace la historia del **dadaísmo.** — Mire usted: se decía por todas partes, por ejemplo, que yo usaba anteojos. Pero la razón era otra que la que suponía la malicia de las gentes. Si los usaba era en recuerdo de un ejemplo de gramática: "La nariz ha sido hecha para llevar anteojos, así, deben usarse". Nuestra palabra de orden, fué durante la guerra: "La paz a todo precio", y durante la paz: "La guerra a todo precio". ¿Una estética dadaísta? No la tuvimos. Dada era la negación de todo y la afirmación de todo. Ningún sistema nos orientó porque el contrario nos hubiera parecido mejor. Pero eso es ya una historia y una nueva angustia nos llena, salida, dicen los críticos del **dadaismo.** Pero lo cierto es que ya se agitaba en el fondo de nuestro espíritu el espíritu del "Surrealisme". Lea usted los versos de Apollinaire, a quien debemos, no sólo el nombre de nuestra escuela sino la emoción y el arranque de ella, y dígame si no se sienten en ellos las inquietudes que nos animan. Vea usted esa tela de Pablo Picasso, hecha antes de la guerra, en pleno movimiento cubista, y encontrará en ella el mismo espíritu de liberación de la realidad, que es lo que nos inquieta...

"He contado en mi libro **Manifeste du Surréalisme** el origen y el por qué de nuestra escuela. Trabajamos en los planos del espíritu, o en un plano moral, si usted quiere, y nos interesa poco el sentido social del arte. Llegaremos a la verdad de nuestra poesía por medio de un dictado directo el pensamiento puro, en todas sus formas, sin hacer caso de la realidad — a la cual la despreciamos en absoluto — o para decirlo claramente, al estado de expresión del sueño, el estado real del espíritu. Queremos aumentar más el equívoco entre el sueño y la realidad; negar, en nuestra poesía, toda especie de participación del hombre y negar la existencia del tiempo particular. Un hombre, cuando se despierta en la mañana, no está nunca seguro de haberlo hecho: las fuerzas del sueño siguen obrando en él. Lo ve usted: el sueño tiene una gran importancia en nuestra estética. También hemos encontrado grandes posibilidades en los secretos de la locura. Mi amigo Louis Aragón afirma en su espléndido artículo "Une vague de reve", aparecido en la revista "Commerce" que por el "surrealisme" se puede llegar a la locura. Atención, pues...

Así ha definido el "surréalisme" en mi 'Manifeste": "Automatismo psíquico por medio del cual se trata de expresar ya sea verbalmente, ya sea por escrito, o en cualquier otra forma, el funcionamiento real del pensamiento. Expresión del pensamiento fuera de todo control de la razón y de todo cuidado estético!".

La receta para poner en práctica las ideas del "surréalisme" es vieja, pero constituye uno de los procedimientos más curiosos del espíritu. Bretón nos lo explica en su interesante libro "Hacerse traer lo necesario para escribir después de haberse instalado en un sitio lo más favorable a la concentración del espíritu. Colocarse en el estado más pasivo o receptivo que se pueda. Hacer abstracción del propio genio o talento así como del talento o genio de los demás. Decirse claramente que la literatura es una de las más tristes vías que llevan a todo. Escribir rápido, sin sujeto premeditado, lo más rápido posible para no estar tentado de releerse. Las frases irán saliendo guiadas por la realidad pura del espíritu, sin ningún control; se expresarán así esos estados intermedios, los más reales, de la conciencia, que no tienen el tiempo de la vitalidad en el trabajo obligado y mecánico del espíritu de lógica. Además, como procedimiento técnico curioso y de gran utilidad, Bretón nos recomienda también el ejercicio que consiste en recortar títulos y fragmentos de periódicos que se irán hilando según un orden de sintaxis: "Es permitido llamar **poema** —nos dice — lo que se obtiene por medio de la unión, lo más libre que se pueda (que se observe si se quiere la sintaxis), de títulos y fragmentos recortados de periódicos". Bretón ha realizado plenamente su estética en su delicioso y sutil libro **Pez soluble.**

Han hecho actos de **Surréalisme absoluto** Louis Aragón, el admirable narrador de las aventuras de Telémaco y el más grande escritor joven de Francia. Philipe Soupault, el sutil prosador de **Le bon Apotre;** Paul Eduard, el poeta integral de los nuevos movimientos estéticos.

En el primer número de **La Revolution Surréaliste,** en torno del retrato de Mlle. Germaine Bertón aquella mujer trágica que asesinó a Marius Platau la fotografía de los más opuestos tipos de París y del mundo hacen presencia de **Surréalisme.**

LA RIOJANA

ESTADO 64 -:- ESTADO 64

Alfombras, Linoleums, Tripes, Guardas, Gergones, Felpudos de coco; Pisos cama. Tapices, Brocatos de seda y algodón, Gobelinos, Yutos, Felpas lisas y labradas, Popelinas, Carpetas de mesa, Cretonas doble ancho y un ancho; Lanzas de bronce para cortinas y novedades para señoras.

Todo a precios sin competencia.

BLANCO Hnos. y Cía.

CURE RAPIDAMENTE su GRIPPE

Y EVITE LA GRIPPE CON EL SUERO ANTIGRIPPAL Y LA VACUNA CONTRA LA GRIPPE DEL FAMOSO INSTITUTO DE DRESDEN "SACHSISCHES SERUMVERK"

Hay: Diagón, Vacigona y Abijón contra gonorreas y artritis; Hypertherman para adelgazar; Leche-Xifal contra epilepsia, parálisis y nervios; Estafilosan contra furúnculos, espinillas y piorrea; Estreptosan contra erisipela y fiebre puerperal; Trophil contra anemia y debilidad; Tuberculina Ponndorf A y B contra tuberculosis; Abijón contra inflamaciones del hígado, ojos y articulaciones; Piocianasa contra piorrea y catarros vaginales; Vacineurina, Abijón contra reumatismo, neuralgias y nervios; Metaluin y Bismocutan contra sífilis; Normosal contra pérdidas de sangre; Abijón contra hemorragias. **Vacunas y sueros** contra: gangrena, tos convulsiva, difteria, disentería, fiebre puerperal, escarlatina, erisipela, gonorrea, meningitis, neumonia, grippe; tétano; fiebre tifoidea; epilepsia; para enflaquecer; para engordar, etc., y tuberculina A y B del Dr. Ponndorf contra la tuberculosis (nuevo método de resultado seguro).

Ustetd sanará seguramente de sus enfermedades empleando los productos del **Sachsisches Serumwerk de Dresden.** Cuando se encuentre aburrido con otros productos, use los de **Dresdon** que lo **curarán.**

PIDALOS EN TODAS LAS BUENAS BOTICAS DEL PAIS.
Casa M. H. UPONT, Bandera 574.— Cas. 3624.— Tel 3041

GRAN OCASION

MUEBLES

Dormitorios, comedores, salones, roperos, peinadores, aparadores y toda clase de muebles. Catres de bronce, catres de fierro y sommiers. Colchones de lana y de algodón higiénico. Alfombras inglesas de lana y alfombras inglesas rizadas. Todo a precios de realización.

SAN DIEGO 460
frente a la Plaza Almagro
EL AGUILA

ATENCION

Compro brillantes, joyas cualquier valor, oro, platino y artículos de plaqué.

SAN DIEGO 460
EL AGUILA 8—julio

¿Quiere Ud. comer bien?
VAYA AL
CLUB RADICAL
Servicio esmerado
Huérfanos 1264

TODA MUJER

Tiene la obligación de cuidar de su belleza personal. Toda mujer es una obra de arte de la naturaleza, y debe evitar las imperfecciones para su marido, su padre, sus hermanos, para los extraños, que buscan en ella lo que todos piden a la flor!

LOS VELLOS
LA CASPA
LOS BARROS
ESPINILLAS
ARRUGAS
CANAS
GRIETAS
MANCHAS
PECAS
PUNTOS NEGROS
CUTIS GRASOSO
CUTIS ASPERO
ETC.

Se extraen los vellos de raíz en media hora. Masajes faciales. No se emplea electricidad. Precios módicos.

RESERVA

CONSULTAS GRATUITAS
También se arregla la cara gratis y se da una prueba práctica de nuestros productos SERRALLO.

SANTO DOMINGO 1280
Casa particular.

Toda esa larga lista de defectos pueden desaparecer fácilmente, acudiendo al

Consultorio de la Sra. Eliana de S.

SANTO DOMINGO 1280

También se le enseñará gratuitamente a embellecer el cutis mediante el uso prudente de las cremas, leches, blanquetes, rojos, etc., marca SERRALLO, secretos de tocador usados por nuestros remotos antepasados y por las mujeres orientales, maestras en el arte de embellecerse. Masajes y depilación a precios módicos. No se contestan cartas que no vengan acompañadas de su franqueo respectivo.

POR FIN DE ESTACION, VENTA EXTRAORDINARIA de TODOS NUESTROS MODELOS IMPORTADOS en Confecciones, Sombreros Adornados y Hormas.
A PRECIOS DE GRAN LIQUIDACION

Para Señoras

VESTIDOS de lana, popelina, gabardina, etc., saldados a $ 295, $ 150, y
$ 99.00

VESTIDOS de seda para la calle, tertulias, etc., modelos de alta elegancia, saldados a $ 590, $ 475, $ 390, $ 295, y
$ 150.00

AGRIGOS de terciopelo de lana, draperie inglesa, saldados a $ 120, y
$ 69.00

ABRIGOS en terciopelo de seda, terciopelo de lana, draperie fantasía, etc., para la calle y tertulias, modelos de alta elegancia, saldados a $ 590, $ 490, $ 330, y
$ 295.00

TRAJES SASTRES en kaska estelé y terciopelo de lana, saldados a $ 295, $ 195, $ 175, y
$ 150.00

BLUSAS de seda en un color o en fantasía, saldados a $ 75, y
$ 59.00

BLUSAS de lana, colores escogidos, saldados a
$ 19.00

BATAS en franela de algodón, en un color o en fantasía, saldados a $ 19.90 y
$ 15.00

BATAS en lana de un color, reyada o fantasía, saldadas a $ 59, $ 49, y
$ 35.00

VESTIDOS y abrigos en draperie y lainage, para niñas de 9 a 12 años, $ 59, 4 a 8 años,
$ 39.00

CORBATAS, collets en Skungs, abrigos en Colombia, manchons, a precios enteramente de saldos.

CHOMBAS de lana para señoras, gran variedad de modelos y colores $ 43, $ 39 y
$ 34.00

ECHARPES de lana para señoras, colores surtidos, $ 28, $ 20, y
$ 16.00

VESTIDOS y CHOMBAS de lana para niñitas, distintos modelos y colores, según edad, desde
$ 17.00

SOMBREROS adornados para niñitas, modelos importados, saldados a $ 19, $ 14.90, y
$ 12.90

SOMBREROS adornados para señoras, todos modelos importados de alta elegancia, saldados, desde $ 79, a
$ 29.00

HORMAS de fieltro y de felpa, modelos importados, saldados a $ 13.50, $ 8.90, y
$ 5.90

CASA FRANCESA

GUIA PROFESIONAL

ABOGADOS

**GABRIEL AMUNATEGPI
Y SALVADOR DE LA VEGA**
Huérfanos 1153. Of. 32 y 33. Cas. 3091. Teléfono 3507

ROBERTO CRUZ
Abogado-Secretario jubilado 1.er juzgado del crimen. Causas criminales. Consultas: 10 a 12. Catedral 1275.

LUIS ALBERTO CASTRO
Morandé 291, oficina 54.

FEDERICO DUNCKER BIGGS
Huérfanos 833, Altos Banco Germánico. Cas 219. Teléf. 295.

**LADISLAO ERRAZURIZ
LUIS QUINTEROS T.**
Amunátegui 801 Teléfono N.o 633.

HECTOR ARNALDO GUERRA
Galería Alessandri 24. Civil y criminal. Teléfono 4352.

OSVALDO HEVIA
Morandé N.o 244. Casilla 1831.

**BERNARDINO LEIVA
OTTMAR STEGMAIER**
Bandera 537. Casilla 2068.

MANUEL MERINO E.
Bandera 166. Teléfono 2077. Casilla 2407. De 10 a 11 1|2 A. M. 4.30 a 6.

VICENTE MOLINOS GAETE
Agustinas 1148. Teléfono 2110. De 10 a 12 y 4 a 6.

NICOLAS MARAMBIO MONTT
San Antonio 570. Cas. 2699. Asuntos civiles, especialmente mineros.

LUIS MORALES ZUAZNABAR
Morandé 466; Casilla 1873. De 10 a 12. Oct.-23

ROBERTO DE PETRIS
Galería Alessandri 25. Teléfono 156. Casilla 4044.

ANTONIO PLANET C.
Especialmente cuestiones comerciales. Estudio: Estado 91. Casilla 4034. Teléfono 1137.

EDMUNDO PIZARRO
Procurador número. Corte Apelaciones, Suprema. Catedral 1109. Casilla 3916.

LUIS MANUEL RODRIGUEZ
Abogado. Amunátegui 225.

**SALAS ROMO HNOS.
LUIS Y VICTOR A. SALAS ROMO**
Abogados. Trasladaron sus oficinas a Compañía 1325. Teléfono 1527. Casilla 2231.

HUBERTO SALGADO
Criminalista, causas civiles, nulidades matrimonio. Anticipa fondos. San Pablo 1417.

LISANDRO SANTELICES E.
Abogado. Catedral 1424. Teléfono 831.

HUMBERTO YAÑEZ VELASCO
Morandé 323. Teléfono 595.

EMILIO TAGLE RODRIGUEZ
Asuntos comerciales y mineros. Bolsa Comercio. Oficina 207. Teléf. 2018.

CARLOS RUBIO DOMINGUEZ
Abogado
Estudio y domicilio: Galería Alessandri 25

MEDICOS

Dr. ALCAINO
Regresó Europa. Oídos, nariz, garganta, vías lacrimales. Especialista Hosp. Salvador y Niños. 3 a 5. Dieciocho 257. Teléf. 257.

JOSE AVILES A.
Nataniel 167, de 1.30 a 4. Especialmente: Cirugía, Partos, enfermedades señoras y sociales.

Dr. CARLOS D. AGUIRRE
Especialmente vías urinarias. Venéreas, sífilis, Carmen 191. Consultas: 1 - 5.

INSTITUTO DE SALUD
Cisterna (Población Nueva España) Destinado al diagnóstico y tratamiento de las enfermedades nerviosas y mentales dirigido por el doctor Fontecilla, Santiago: Delicias N.o 1626. Electricidad médica, baños, etc.

Dr. ANIBAL ARIZTIA
Médico Hospital Niños R. del Río. Ayudante Clínica Prof. Prado Tagle. Teatinos 321. De 2 a 3.30. Teléfono 1773. Domicilio: Agustinas 1319.

Dr. ITALO ALESSANDRINI
Cirugía y ginecología. 1 a 3. Merced 322. Teléfono 3555.

Dr. AMENABAR OSSA
Oculista 14, Europa, 3 años médico director Hosp. Ojos Condado Stanford (Inglaterra). 21 de Mayo 578. De 2-4. Teléfono 602.

Dr. LEONCIO ANDRADE
Medicina general. San Diego N.o 81 De 2 a 5. Teléfono 4528.

Dr. ARNELLO
Cirugía, anestesia general, venéreas. García Reyes 17. De 12-3. Hospital San Vicente 4-5.

Dr. FELIX BULNES
Médico-cirujano. Huérfanos 801, Of. 18. Consultas: 1 1|2 a 3.

Dr. BORQUEZ SILVA
Estudios Europa. Pulmón, corazón, estómago, intestino. Rayos X. 3 a 6. Arturo Prat 80. Teléfono 19. Matadero.

Dr. RIFO BUSTOS
Estudios en Europa. Medicina interna. Preferentemente corazón y estómago. 2 a 5. Cochrane 177.

Dr. BISQUERTT
Vías urinarias, sífilis. Moneda 859. 3 a 6. Cas. 2563. Teléf. 953.

Dr. BRONFMAN
Estudios Europa. Cirugía, enfermedades señoras. Venéreas. 2 a 5. Teléfono 3457. Se trasladó Cienfuegos 68.

Dr. ROBERTO BALTRA G.
Medicina general, vías urinarias. 3.30 a 6. Ahumada 11. Teléfono 170, Parque.

Dr. BEAUMONT
Ayudante servicio ginecología Hospital Salvador. Santo Domingo 1245. De 3-5. Domicilio: Avenida Manuel Montt 1541. Teléfono 93. — Santa Elena.

Dr. BRAGA CASTILLO
Regresó Europa. Rayos X. Medicina general niños; 9 a 10 y de 1.30 a 4.30. Merced 136. Teléfono 1393.

Dr. BARRENECHEA
Oculista, especialista oídos, nariz, garganta. Huérfanos 801.

Dr. MARCOS BRITO
Estudos Europa. Cirujía, niños. Enferedades señoras, partos, venéreas. A. Prat 309, de 3 a 6.

Dr. MARIANO BAHAMONDE RUIZ
Cirugía, ginecología. 1 3 Cocrane 66 Dom. Delicias 1230.

Dr. HECTOR CORONA T.
Bronquios y pulmón. Asma 4 a 5. Delicias 868. Teléfono 2483.

Dr. ALDO CONTRUCCI
Estudios Europa. Medicina interna. Sífilis. Nataniel 142. 3.30 a 4.30. Jefe clínica Prof. Brockmann. Teléfono 3340.

Dr. LEONIDAS CORONA T.
Regresó de Europa
Laboratorio Clínico
Delicias 868 — Teléfono 2483
REACCION DE WASSERMAN
Química Bacteriológica
VACUNAS ..

DR. CASTAÑEDA IGLESIAS
Niños. Compañía 1839. Teléfono 254.

DR. EDUARDO CRUZ COKE L.
Medicina interna. Merced 20[illegible] De [illegible]30 a 6.30. Teléfono 4205.

Dr. LEON CHONCHOL
Medicina general. Rayos X. Sífilis, piel, venéreas. Regresó. Gálvez 61.

DR. CROIZET
Londres 25, entre Serrano y San Francisco. Teléfono 637. Consultas 1-3.

Dr. EDUARDO DE RAMON
Estudios Europa, Cirugía, señoras. Partos 1 a 4. Agustinas 1606. Tel. 3623.

IGNACIO DIAZ MUÑOZ S.
Medicina general, Vías urinarias; 3 a 6. Bandera 574. Teléfono 3424.

Dra. JUANA DIAZ MUÑOZ
Especialista enfermedades señoras y niños: 2 a 4. Delicias 858. Teléfono N.o 1715.

Dr CARLOS DOREN
Señoras, Cirugía 1 a 4. Monjitas 536. Tel. 2671.

Ojos, nariz, oídos y garganta. Estudios Europa. San Antonio 148. (Entre Moneda y Agustinas). Consultas: 3 a 6.—Dr. E. García Collao.

Dr. RODRIGO DONOSO GAETE
Médico Hosp. Salvador. Medicina interna. 1.30 a 3 menos Sábados. Amunátegui 32. Domicilio: Ejército 134. Teléf. 2206.

Dr. JOSE DONOSO DONOSO
Médico-cirujano
Horas de consulta: de 2 a 4.
Miraflores 457.—Teléfono 2773

Dr. RICARDO DONOSO
Corazón, pulmón. Regresó Europa. 2.30 a 4.30. Agustinas 619.

Dr. DIMITSTEIN
Agustinas 1308, esquina Teatinos. Rayos X. eMdicina general. Corazón, pulmón, estómago e hígado. 1 a 4. Teléfono 3848.

Dr. ESPINA
Rayos X. Medicina interna. Estudios Europa. Catedral 1425. Tel. 2102. De 1.30 a 4.

Dr. FRANCISCO EDWARDS
Estudios Europa. Vías urinarias. Teatinos 10. De 2 a 3.

Dr. ESPILDORA LUQUE
Oculista de las Facultades de Santiago de Chile y Madrid. Delicias 410. Consultas de 3-6.

Dr. FUENZALIDA BRAVO
Niños. Merced 560. Tel. 1721, 2 a 4.

Dr. FONTECILLA
Estudios Europa. Afecciones pulmonares y nerviosas, Rayos X, Delicias 1626.

Dr. FUENZALIDA CORREA
Cirugía, señoras, partos, 2 a 3. Huérfanos 745. Teléf. 466.

Dr. CARLOS GARCES BAEZA
Delicias 1276. — Teléfono 3747 Exámenes químicos bacteriológicos. Reacción Wassermann. Medicina interna. 3.30 a 5.30.

Dr. GLEISNER V.
De 3 a 5 Consultas. Castro 26. — Casilla 2664.

Dr. RICARDO GUNTHER
Ayudante clínica ginecológica. Partos. enfermedades señoras. Av. España 696, de 2 a 4. Tel. 253, Parque

DOCTOR GIANELLI
ESTUDIOS EUROPA
SIFILIS PIEL VIAS URINARIAS
21 de MAYO 562
CONSULTA [illegible]

ENFERMEDADES DE LA PIEL, SIFILES Y VENEREAS
Luz ultra violeta. Radioterapia.
Dr. FELIX GROHNERT B.
Ejército 391. De 2-6.

Dr. VICTOR M. GAZITUA
Partos, enfermedades de señoras. Trasladóse Agustinas 536, 2 a 4. Teléfono 976.

DOCTOR GREENE
Estudios Europa. Cirugía y Ginecología. Calle París 809 (manzana residencial, San Francisco) 3 a 4. Teléfono 3860.

Dr. A. GORGEWSKY S.
Médico jefe Policlínico medicina interna. Hosp. San Juan de Dios. Pulmón, estómago, hígado, intestinos. República 42. Tel. 197, de 2-5.

Dr. ENRIQQUE GONZALEZ H.
Estudios Europa. Estómago, intestinos, hígado, diabetes; obesidad; reumatismo. 1.30-3.30. Ejército 641.

Dr. ANIBAL GREZ
Oídos, nariz, garganta. De 1.30 a 3.30. Merced 324. Teléfono 3555.

Dr. GUSTAVO GIRON L.
Cirugía y ginecología. Brasil 32. Teléfono 3126. De 2 a 3.

Dr. MARIO GARCIA DOMINGUEZ
Medicina general. Señoras. Partos. Venéreas: 1 a 5. San Diego 65.

Dr. ROBERTO JARAMILLO
Ejército 707. Teléfono 142, Parque.

Dr. LUIS OPAZO F.
na interna. Rayos X. 4.30 a 6. Riquelme 140. Teléfonos 3828 y 395.

Dr. ARNULFO JOHOW
Estudios Europa. Cirugía y ortopedia. Adultos, niños, 3-4. Santo Domingo 1523. Teléfono 1033.

**INSTITUTO RADIOLOGICO
Dr. ADOLFO KAPLAN**
Radioscopía, radiografía, radioterapia, aplicaciones radium. Estudios Europa y EE. UU. Huérfanos 1466.

Dr. A. KORNER ANWANDTER
Estudios Estados Unidos, Cirugía, ortopedia, 10-12 A. M. Santo Domingo 614.

Dr. AQUILES LEUENBERG
Jefe Laboratorio. Rayos X. Sección Experimental. Luz ultravioleta. Diatermia. 1-4. Prat 181.

Dr. TEODORO LEIBLE
Enfermedades nerviosas. Medicina interna. Aplicaciones eléctricas. De 3 a 6 Olivos 794.

Dr. H. LEA-PLAZA
Estudios Europa. Compañía Núm 1115. De 3-6. Teléfono N.o 3380.

Dr. LABRA LETELIER
Nariz, garganta, oídos. Consultas de 2 a 5. Compañía 1361.

Dr. ARMANDO LEON I.
Cirugía, Compañía 1909. Martes, Jueves, Sábado: 1 a 3. Teléfono 3846.

Dr. LOIS
San Pablo 1536. Medicina general Vías Urinarias. Sífilis. De 1 a 5.

Dr. LAVAL
Medicina interna. Lord Cochrane 340. De 2 a 4.

Dr. OSCAR MELENDEZ
Medicina interna. Sífilis. Santo Domingo 1036; de 2-4, y 21 de Mayo 578. de 4-5. Teléfono 2831.

Dr. J. MONTERO C.
Medicina interna. Venéreas, de 1 1|2 a 3, y de 6 a 8. Clínica nocturna 9 a 10. Agustinas 1060.

Dr. G. MORAGA FUENZALIDA
Regresó Europa. Niños, luz ultravioleta. 2.30-4. Cochrane 318. Teléf. 2804.

**Dra. CORA MAYERS
Médico Cirujano**
Regresó de Estados Unidos. Especialista en niños. Luz ultra-violeta. Ahumada 29. Teléfono 711.

ENFERMEDADES DEL CORAZON
DOCTOR MAHOTIERE
Consultas de 1 a 4.—Rayos X y Laboratorio. Estudios en Europa. Compañía 1973.

Dr. JUAN MARIN B.
Cirugía general. Enfermedades vg.. niños. Domicilio: San Diego 1843. Consultas, Amunátegui 85, Teléfono 3796.

Dr. MUÑOZ VALENZUELA
Residente Hops. Niños. Tuberculosis, infantil. Matucana 303. 2 a 5 Teléf. 442 Estación.

Dr. MALBRAN
Enfermedades mentales y nerviosas. De 2 a 4. Se trasladó a Huérfanos 1880.

Dr. MANUEL MORENO
Medicina general, pulmón, estómago, intestinos. Tratamiento especial. Tuberculosis. Estudios Europa, 2.30-4.30. San Francisco 155.

Dr. JUAN MONTENEGRO M.
Enfermedades de niños. Compañía 1770. Teléfono 2120. Regresó.

Dr. R. NUÑEZ ZAMORA
Matucana 239, Teléfono 291. Estación, 1 1|2 a 3 1|2. Sábado, 4-6.

SANATORIO GOSSMANN
Constitución
Sucursal del Sanatorio Gossmann, Cassel, Alemania.
Cura natural de las enfermedades por medio del sol, aire, agua fría, caliente y vapor: masaje, gimnasia y dieta especial. Aplicaciones individuales a cada caso. Ahorre un viaje a Europa, ocurriendo a este sanatorio, situado en una de las playas más hermosas de Chile. Prospectos a disposición: casilla 5. Constitución.

OCULISTA
Jefe Policlínica. Niños. Universidad de Chile. Compañía 3007. Teléfono 48. Estación.

Dr. GREGORIO OXMAN
Pulmón, corazón, estómago, hígado. De 2 a 4. Serrano 297.

Dr. JULIO A. PAREDES P.
Especialmente enfermedades señoras. Medicina. Cirugía. Brasil 47, de 1 a 4.

Dr. ORREGO PUELMA
Médico Hospital San Juan de Dios. De 3.30 a 5 y media. Agustinas 1314 Teléfono 1217.

Dr. PANTOJA
Corazón, pulmón, estómago, sífilis. Delicias 1276. De 2 a 4. Teléfono 3747 Santo Domingo 1036. Teléfono 574. de 6 a 8.

Dr. MARCIAL PARADA
Oídos, nariz, garganta. De 2 a 6. Santo Domingo 831. Teléfono 1359.

Dr. DAVID PULIDO
Enfermedades niños. Santo Domingo N.o 1790. Teléfono 2152. De 1 a 3.

Dr. PRUNES
Estudios Europa. Jefe clínica piel, sífilis, venéreas. Merced 490. Casilla 2894.

Dr. ALBERTO PANATT
Pulmón, corazón, estómago, hígado. Rayos X. Teléf. 1211. Delicias 1416. De 2 a 4.

Dr. SANTANDER
Estudios Europa. Medicina interna. Estómago, intestinos. Rayos X. Alameda 938. 3 a 5.

Dr. LUIS QUIROGA
Medicina general. Consultas: 4 a 5.30 Catedral 1452. Teléfono 3760.

Dr. ALBERTO RAHAUSEN
Cirugía general. Compañía 2928 Teléfono 192. Estación. De 2 a 4.

Dr. JOEL RODRIGUEZ P.
Estudios Europa. Medicina interna. Estómago. Intestinos. Rayos X. 2 a 4. Amunátegui 559. Telf. 2810.

Dr. CESAR RODRIGUEZ LEON
Medicina interna. Enfermedades de niños. Catedral 2007, 1 a 2 y Bascuñán Guerrero 1613. 4 a 5.

INSTITUTO SANITAS
AGUSTINAS 1965
Laboratorio auto-vacuna, radioscopías, terapia de radum y de Rayos X. Luz ultra-violeta. Aplicaciones eléctricas. Instalaciones de radium baños de ácido carbónico, diatermia.

Dr. JOSE SYMON O.
Médico Hospital Niños "R. del Río". Martes, Jueves, Sábado. 1½-3½. Nataniel 114. Teléfono 2007.

Dr. SCROGGIE
Especialidad enfermedades de niños. Jefe de la Clínica de Niños, Universidad de Chile. Consultas de 2 a 4 de la tarde. Rosas 1157. Teléfono 4583

PROFESOR Dr. SOTO PARADA
Laboratorio Clínico. Moneda 1035.

Dr. Marco A. Sepúlveda R.
LABORATORIO CLINICO
Trasladóse a Miraflores 450. Teléfono 233. Abierto a toda hora.

Dr. CRISTOBAL SAENZ
Estudios Europa, Afecciones médico-quirúrgicas abdómen. Estómago, sífilis. Rayos X. De 1 a 3.20. Agustinas 1889, teléfono 3098.

Dr. HELLMUTH SIEVERS W.
Médico-cirujano. Domicilio: Molina 72 San Antonio 275. De 2 a 3 1|2.

Dr. CARLOS SEAMAN
Médico cirujano. Consultas: 1.30 a 4. Trasladóse Delicias 225.

Dr. STOLTING
Oculista. Médico recibido Alemania Chile, Moneda 627; de 3 a 6.

Dr. OMAR SANTAFAU
Medicina interna, venéreas, sífilis. Santo Domingo 1280. De 3 a 5.

Dr. OTTO SCHWARZENBERG
Enfermedades niños. 2 a 3, Martes, Jueves y Sábado. Lunes y Viernes. 2.30 a 3.30. Santo Domingo 1523. — Teléfono 1033.

Dr. TORRES TORRES
Jefe clínica profesor Korner. Enfermedades señoras y cirugía. Trasladóse Delicias 261. De 2 a 6.

Dr. G. E. VIDAL S.
Delicias 2696. Teléfono 245, Estación. Consultas: 2 a 4.

Dr. VEGA MACKEE
Exclusivamente pulmón. Nataniel [illegible] De 2 a 3.30. Lunes y Miércoles.

Dr. J. M. VERGARA KELLER
Regresó de Europa. Partos, ginecología. Agustinas 828. De 3 a 4. Teléfono 2855.

Dr. JORGE VIVES BRAVO
Enfermedades niños. Delicias 335. Teléfono 2395.

Dr. VILLAGRA
Estudios en Europa. Unicamente pulmón. Rayos X. Pneumotorax. Helioterapia. Dieciocho 437 A. De 2 a 5.

Dr. JAIME VIDAL OLTRA
Pulmón, corazón, estómago. Laboratorio: 2 - 1. Miraflores 590, esquina Santo Domingo. Teléf. 2006.

Prof. Dr. VARGAS SALCEDO
Regresó Europa. Cirugía. Compañía 2499. Teléf. 1060.

Dr. VICUÑA HERBOSO
Ayudante Clínica Prof. Prado Tagle. Hospital San Vicente. Medicina interna, enfermedades corazón. Martes, Jueves, Sábado. 2.30 a 4.30. Almirante Barroso 270. Teléf. 1053.

Dr. YAÑEZ G.
Estudios Europa. Piel, sífilis, venéreas. Trasladóse Delicias 865. De 2 a 5. Casilla 618.

Dr. WAUGH
914 606 Estudios Europa, internas, venéreas, sífilis, Wasserman. Compañía 1853. 2 a 4.30.

Dr. WIREN
Oídos, nariz, garganta. Compañía N.o 1606. De 2 a 5.

Dr. WEINSTEIN
Estudios Europa. Enfermedades de la piel, sífilis y venéreas. Radioterapia y luz ultra-violeta. — Agustinas 1357. De 2 a 5.

DENTISTAS

Dr. CERDA LOPEZ
Ahumada 11. Teléf. 4221. Especialmente Puentes, Coronas, Extracciones, Somnoformo.

Dr. CLODOMIRO CONTRERAS
San Antonio 451. Teléfono 3692. Horas: 10 a 11 y 3 a 6.

**Dr. LEONEL CONTRERAS M.
RAYOS X**
Cirujano dentista. Merced 486.

FORTUNATO ENCINA P.
Especialmente placas, coronas, puentes. Extracciones indoloras. Ahumada 56.

Dr. GALLARDO GONZALEZ
Estudios en Filadelfia. Consultas: diurnas y nocturnas. Echaurren 26.

ALBERTO GONZALEZ.
Estudio en Filadelfia. Extracciones difíciles sin dolor. Horas: 9 a 11 1|2 y 3 a 7. Moneda 1061, antigua clínica del dentista don Roberto Phillip ausente en Europa.

WENCESLAO MUÑOZ L.
Dentista: Tratamientos rápidos. Extracciones sin dolor. San Diego 448.

ARMANDO MORA PINOCHET
Dentista. Trasladóse: Santa Rosa N.o 671.

ALFREDO MUÑOZ LOBOS
Extracciones sin dolor. Somnoformo. Puentes, placas. Tratamientos rápidos. Compañía 1352.

Dr. CESAR PARDO C.
Dentista. Moneda 1035.

Dr. ENRIQUE SANSOT
Ahumada 11. Teléfono 4221. Horas: 9 a 12 y 2 a 6.

DOCTOR RAVELLO
Dentista. Estado 15.

Dr. KLENNER DECHER
Dentista. Dieciocho 52.

C. VALENCIA COURBIS
Operaciones indoloras. Coronas, Puentes y dentaduras. Teatinos 50.

Dr. GUILLERMO VELASCO M.
Dentista. Estudios en Filadelfia. — Catedral 1261.

CLINICA DENTAL
"Valenzuela Basterrica". — Luis R. Berríos Méndez, Rafael Valenzuela Labbé, Carlos H. Rojas.—Dentistas especialistas. Cirugía dental atendida por médicos especialistas. Somnoformo. Correcciones de anomalías. Riquelme 47. Teléfono 1642.

ARQUITECT

EDUARDO TA
Construcciones, tra
reparaciones. Huérfan

OFICINA DE CONST
Dirección o Con
LEOPOLDO NAVA
Morandé 67. Teléfono
lla N.o 38

REPARACIONES DE
pedir planos, presupue
nin. Casilla 750.

CONTADO

TEXTOS CONTAB
por Mena Velásquez,
til, Estado, Comercial
etc. Merced 882. Indic

MATRON

MATRONA
Pensionistas. Atiende
yecciones. Mujica 20,
Vicuña Mackenna.

CLINICA PRIVA
Dra. Mercedes Parr
de extranjero. Atien
tinguida clientela en
Huérfanos 2201

AIDA AZAG
Partos, recibo pens
Diego 956.

H. IZQUIERDO DE
Partos, diagnóstico
merada. Pensionistas,
módicos. Estudios con
mos adelantos cienc
8-10 y 1-4. García Rey
San Pablo y M. de R

AMELIA MA
Pensionistas. Partos.
micilio, inyecciones. M

MATRONA CLINICA
consultas gratuitas,

PENSIONADO
Pensionistas. Partos,
Masajes, inyecciones.

SARA OSORIO DE
Matrona. Partos y cur
2254.

Mme. E. PRAG
Matrona francesa, San

MATERNIDAD PAR
Flor Villaseca. Recibe
provincias, meses, días
raciones. San Diego 3

**CLINICA PRIVADA
TRICIA**
Señora Reyes, matrona
ta. Establecimiento
dido por cirujanos
Enfermas todas partu
tos, precios módicos.
636.

PENSIONADO PART
Mercedes Rojas. San D
cibe enfermas. Curacio
tas toda hora.

ANA G. VARGAS
Partos. Recibo pension
Americana 627. Teléfono

CARMELA RO
Maternidad particular.
mas pensionistas. Maes

CARMELA TO
Partos. Asistencia toda
enfermas. Matucana 64

¡SEÑORA! ¿ESPERA
gua? Pase consultar
didad, Pensionado "Do
ni", San Diego 57.

VARIOS

**CLINICA Y LABORA
LUIS A. BRAV**
**Atendida únicamente
especialistas**
Residente, Dr. Félix
De 10 a 12. Medicina
ños.
2 a 4 Ginecología.
4 1|2 a 8 Cirugía,
Venéreas, Genito Urin
potencia. Curaciones
tema último comprobado
cios médicos y facilida
Atención privada
Se atienden ambos
cias a provincias por
Puente N.o 562 —

CLINICA ALAME
Tratamiento sífilis,
sus complicaciones,
curaciones rápidas,
nos. 10-12 y 2-7; noch
pitalización enfermos
diarios.

DEFUNCION

Ha fallecido nuestra querida madre y abuelita, señora

Margarita Labarca v. de Morales

Sus restos serán sepultados hoy a las 4 P. M.
El cortejo partirá de su casa habitación, Almirante Barroso 437.

LA FAMILIA

DEFUNCION

Ha fallecido nuestro querido esposo, padre y hermano,

Eduardo Grosjean G.

Sus restos serán sepultados en el Cementerio de Disidentes mañana a las 3 P. M. El cortejo partirá desde su casa habitación, Moneda N.o 1479.

LA FAMILIA

DEFUNCION

Habiendo dejado de existir nuestro inolvidable esposo y padre, señor

Guillermo 2.o Davison B.

(Q. E. P. D.)

Rogamos a nuestras relaciones acompañar sus restos al Cementerio Católico hoy Lunes a las 9.30 A. M., después de unas solemnes honras fúnebres que se rezarán en la Parroquia de San Rafael. Av. Matta entre San Diego y Arturo Prat.

LA FAMILIA

DEFUNCION

Habiendo dejado de existir nuestra querida cuñada y hermana,

Matilde Muñoz G.

rogamos a nuestras relaciones se sirvan acompañar sus restos al Cementerio Católico, Hoy a las 9 A. M., para estar a la misa que se oficiará a las 9.30 A. M. en la capilla del Cementerio. El cortejo partirá de su casa habitación, Tocornal N.o 435. —**Enrique Osorio y esposa.**

DEFUNCION

Habiendo dejado de existir nuestro deudo señor

Juan Tapia

Invitamos a sus parientes y relaciones a sus funerales, hoy a las 4.30. El cortejo saldrá de Maruri N.o 789 al Cementerio General.

LA FAMILIA

IN MEMORIAM

Mañana 7 de Julio, 8.o aniversario de la muerte de nuestro querido padre y esposo,

Agustín Mesa M.

Se dirá una misa por el descanso de su alma en la iglesia Recoleta Franciscana, a las 9 A. M.

LA FAMILIA

DEFUNCION

Ha dejado de existir nuestro querido esposo, padre y abuelito,

Juan de Dios González Pinto

Sus funerales se efectuarán hoy a las 3 P. M., desde el Hospital de San Juan de Dios.

LA FAMILIA

DEFUNCION

Habiendo dejado de existir nuestra querida madre

Laura Valenzuela v. de Díaz

Sus restos serán conducidos al Cementerio Católico hoy Lunes a las 4 P. M., desde su casa habitación, Sotomayor 74.
Ruego a mis amigos se sirvan acompañar sus restos. — **Carlos Díaz v. y familia.**

Agradecimientos

Damos las más expresivas gracias a todos sus amigos que se dignaron acompañar hasta el Cementerio General, los restos mortales de mi inolvidable esposo,

Perfecto Robles Araya

Beatriz M. v. de Robles. —Aurelio Molina y familia.
Julio 5 de 1925.

DEFUNCION
Sociedad de Artesanos La Unión

Habiendo dejado de existir nuestro socio honorario de 25 años don

Juan de D. González P.

Rogamos a nuestros consocios y sociedades amigas, se sirvan asistir a sus funerales, que tendrán lugar hoy Lunes a las 3 P. M., partiendo el cortejo del Hospital de San Juan de Dios.
El acompañamiento será en coche.
EL DIRECTORIO

DEFUNCION

Sociedad "Manuel Rodríguez"

Ha fallecido nuestro socio fundador señor

Pedro Nolasco Zamorano

Invitamos a los miembros de la Institución y sociedades amigas a acompañar sus restos a nuestro Mausoleo social, hoy a las 4.30 P. M. desde Lira 1392.

DEFUNCION

Ha fallecido la señora,

Margarita Avalos de Gómez

Sus restos serán conducidos al Cementerio General, hoy a las 3.30 P. M. El cortejo partirá desde el Pensionado de San Vicente.

LA FAMILIA

DEFUNCION

Ha fallecido ayer nuestro querido deudo don

Carlos Holzmann Ramírez

Sus restos serán sepultados privadamente.

LA FAMILIA

LACRE INGLES

DE PRIMERA CALIDAD

Especial para Bancos, Legaciones y Consulados

TIENE LA LIBRERIA Y CASA EDITORIAL

"MINERVA"

AHUMADA 39 y 43

DEFUNC
Habiendo
existir nues
do hijito,
**Francisco
Roberto
bal A**
Invitamos a nues
rientes y relaciones
nerales, hoy Lunes
sente a las 4 P. M.
terio Católico.
El cortejo partirá
sa habitación, San P
Servicio que agrad
eternamente. — Luis
bal Bolívar y familia

POMPAS FUNE
EMPRESA Z
ESTADO 17 | DEL
TEL. 4275 | TEL
ATIENDE DIA Y

LUTO
Encontrará usted
surtido en plaza
Manto Elegan
PASAJE MATTE
Especialidad en
breros y Tocas de
La casa no tiene

DIRECCION GENER
SANIDAD
Se piden propuestas
ra proveer a la Sección
terapia y Vacunoterapia
caballos tipo perche
metro de alzada y de
de edad.
Las propuestas se
8 de Julio. Otros datos
tenerse en la Sección
rapia de 2 a 4 de la
Dr. Enrique Fagalde
Secretario

Santiago, 6 de Julio de 1925

POLITICA SALITRERA

La exposición hecha a fines del nes pasado por el Presidente de a "Lautaro Nitrate Co." ante la unta General de Accionistas de sa corporación, contiene, al lado le pormenores del resorte partiular de la empresa, consideraiones de carácter general, relaionadas con la situación de la ndustria salitrera, y que nos parece interesante subrayar.

En tal oportunidad, el señor aburizza emitió conceptos y sealó ideas que merecen una resoancia más amplia, para hacer onocer del Gobierno y de la opión pública una manera de penar que seguramente es compartia por la gran mayoría de los diigentes de la industria.

En esa exposición hay una cerera visión panorámica de la inustria salitrera en los presentes nomentos, de sus necesidades, de os peligros que amenazan su rosperidad, y los deberes que tal tuación determina, tanto al Goierno como a los organismos diectores de la industria y, en geeral, a todos los que por una la u otra tienen asociado su enestar a su mantenimiento y róspero desarrollo.

La exposición considera en prier término las cuestiones sociaes en su relación con la indusia salitrera. Acoge con benepláto y decidido espíritu de cooeración la legislación social dicda en el último tiempo, y deja stablecido que en todas las exotaciones salitreras se ha dado stricto cumplimiento a las leyes lacionadas con el bienestar, seuridad y previsión del obrero. stablece que la aplicación de tas leyes importa desembolsos ue los industriales realizan sin ficultad, a pesar de que ellos gnifican aumento en el costo del litre, y por ende, limitación en s utilidades de la industria; as lo hacen con la esperanza de ue este sacrificio sea compensa- por los beneficios de la tranilidad social y la regularización las faenas.

Refiriéndose a la necesidad de plantar una política salitrera teligentemente adecuada a las igencias actuales y previsibles l mercado universal de abonos oados, la exposición anota heos y formula ideas dignas de la ayor consideración.

Partiendo del hecho incontesble y sensiblemente comproba- del vigoroso avance de los oductos nitrogenados artificia- en los mercados europeos, la posición sienta la conclusión icial de que es indispensable rermar fundamentalmente la poica seguida en la dirección y mento de la industria durante época en que el salitre natural Chile era un artículo de mopolio, libre de toda concurren-. A este respecto deja establelo que la actual forma de tritación salitrera constituye una ria dificultad para que nuestro ono afronte con permanentes sibilidades de buen éxito las ntingencias de la lucha en los ercados con los competidores tificiales, cuya única finalidad r el momento parece ser el desojamiento del salitre de Chile ediante una guerra de precios.

Pero el punto a que el docuento de nuestro comentario tribuye mayor y más inmedia- importancia, es la intensificaón y ampliación de la propaanda del salitre chileno. Por te aspecto concurrimos plenaente a las ideas allí expuestas, orque tenemos la evidencia de ue no solamente en los países ue han sido clientes habituales nuestra industria, sino en muos otros donde el consumo del litre es necesario pero descocido o poco menos, hay posiilidades incalculables de increento en el empleo de nuestro rtilizante.

La propaganda, que ha hecho odigios en la vida industrial y omercial moderna, puede y de- ser el más eficaz factor en la efensa de las actuales posiciones del salitre y en su expansión portuna a los nuevos mercados ue, es preciso preverlo, son mbién objeto de la actividad ligente de las empresas proctoras de nitrato artificial.

La indisoluble subordinación el interés nacional al de la inustria salitrera es demasiado idente para que incurramos en redundancia de encarecerla uí. Sin embargo, en la exposión del Presidente de la "Lauro Nitrate" figura sobre este rticular un concepto no freentemente conocido y que, sin nbargo, nos parece de un intes fundamental. En nuestro púlico está generalmente vulgarida la idea de que, aparte del isco, los asalariados y los proeedores de los mercados de la egión salitrera, no existe sino un ducido grupo de capitalistas sociado a las actividades de la dustria. La exposición comrueba sin embargo, que el réimen de sociedades anónimas en ue funciona el capital consarado a la explotación de las satreras, distribuye las utilidades e la industria en un amplio úcleo nacional, formado por toas las personas de poca forua o empleados y obreros que han grado economizar algún dinero, que han invertido esos valores n acciones salitreras. No sólo e una manera refleja, a través e los impuestos, de los salarios del comercio interno que las ctividades salitreras favorecen esde las provincias del centro y ur hacia la zona del salitre, es sa industria un elemento ecoómico fundamental en la vila nacional; es una riqueza en cuya explotación acdan capitales no de un pequeño grupo de poderosos, sino rovenientes del esfuerzo y el spíritu de previsión de un inontable número de hombres de rabajo. Y en ello vemos una razón más para que el problema alitrero, representado principalnente hoy por la necesidad de asegurar la prosperidad y supervivencia de la industria contra la competencia de los productores extranjeros, sea considerada como una de las materias fundamentalmente vitales y de más premiosa consideración ante el criterio del Gobierno y de las fuerzas políticas que habrán de sustentarlo y cooperar a su acción al reanudarse la normalidad constitucional.

Existe desgraciadamente entre nosotros un cierto espíritu de agresividad en contra de todo lo que representa las fuertes inversiones de capital en la gran industria, y seguramente no se ha meditado en la enorme masa de intereses que en nuestro país están ligados a la prosperidad de la industria salitrera. Es tiempo que el Gobierno asuma el papel que reclaman y ejercitan todos los gobiernos modernos en casos como éste, y tome una parte activa y eficaz en la propaganda, invirtiendo las sumas adecuadas a su interés en el aumento del consumo y fiscalizando debidamente la forma y los métodos adoptados para llevarla a efecto. Los fondos que se inviertan con tal objeto, no sólo redundarán en incremento de las entradas fiscales, sino que además darán mayor estabilidad a esa industria y mayor desarrollo a la economía nacional.

LOS AMIGOS DE LA CIUDAD

"Eres como un trompo lleno de música" le decía en una ocasión Maese Romeu a Rubén Darío. Así es en realidad una ciudad, como un trompo lleno de música, de melodías, de arpegios. Pero hay que modularios, hay que darles forma. Una ciudad tiene un horizonte de belleza infinito, pero hay que descubrirlo y ostentarlo; está en ella la vida humana, el más armonioso amasijo de cánticos, de palabras y de espectáculos.

No puede ser por lo tanto una ciudad esta aglomeración insípida de casas, y de cosas que vemos en América. Hay que darle belleza, es decir, hay que infiltrarle un espíritu. Es esto lo que un grupo de hombres selectos de Buenos Aires va a realizar con una asociación que se ha titulado "Los Amigos de la Ciudad". Buenos Aires tiene por su riqueza, por el número de sus habitantes que ayer sumaban más de dos millones, por sus organizaciones hospitalarias y docentes, la obligación de ser una ciudad hermosa, de tener junto a esos atributos materiales y morales ese otro superior, de la belleza.

Sin un plan definido, sin una idea esencial sostenida, mantenida y exaltada por una colectividad no es posible llegar a la ciudad estética, a la ciudad esplendorosa, con una línea monumental de arquitectura. En una palabra, a la ciudad con semblante ateniense.

Es esto lo que quiere realizar la asociación de hombres cultos, escritores, artistas, banqueros y financistas, que con el nombre de "Amigos de la Ciudad" acaba de concertar su primera ofensiva en Buenos Aires.

En Chile no tenemos todavía amigos de la ciudad; si los hay, son muy pocos y están dispersos. En cambio tenemos Enemigos de la Ciudad. No se concibe de otra manera este desamparo, esta orfandad de belleza en que vegeta desde la colonia la ciudad chilena. La ciudad de provincia es de una tristeza infinita, de una sordidez que espanta; es todo chato, mezquino, monótono, tremendo. Santiago es poco menos y también mucho más. No hay en esta ciudad de seiscientos mil habitantes, en esta ciudad con historia, un color local, a no ser su desordenado panorama de vetustez y hasta de decrepitud. Una ciudad con un alma alegre, luminosa, debe hacer grata y amable la vida; además, debe determinar el espíritu de los que la habitan, porque esto es como una casa, como el "home" donde trasciende y se siente latir el corazón que la domina.

No es posible dar a una ciudad fisonomía estética si no hay una concertación de ideas en actividad, una voluntad coordinada que imponga un ideal de belleza y de progreso.

Grecia dió a sus ciudades el resplandor luminoso de su filosofía; las cubrió con la alegría inmaculada de sus mármoles; Roma las hizo grandiosas y monumentales; el Egipto, religiosas; Estados Unidos, fabriles y febriles. Es decir, se ha realizado una idea, se ha plasmado la ideología de sus habitantes.

Estos países de Sur América no tienen ciudades típicas; son inmensos caseríos aglomerados donde la pupila se abruma y se confunde.

La edificación, la pavimentación, los trasportes, los paseos, públicos, los teatros y bibliotecas no tienen una inspiración creadora y todo se ejecuta sin plan y sin consorcio alguno.

Es el urbanismo, un concepto espiritual del urbanismo, lo que hace falta en estas ciudades de América, y a crear este concepto parece encaminarse la acción de esa institución de Amigos de la Ciudad que se ha formado en Buenos Aires.

¡Ser amigo de la ciudad! Hasta la frase es hermosa y parece una sonrisa.

J.

Alquileres

$ 400, VICUÑA MACKENNA, $ 400. Bajos estilo chalet, recién refaccionados. Consta de 3 dormitorios, escritorio, salón, comedor, galería cerrada con vidrios, patio, pieza de baño, dependencias, gran patio con parrón y algunos árboles, luz eléctrica y gas.

$ 650, EJERCITO $ 650.— Magnífica casa en bajos, construcción moderna. Consta de 4 dormitorios, con 3 piezas de toilette anexas, salón, escritorio, halls, comedor, dependencias, 3 piezas de servidumbre, gran patio. Luz eléctrica, gas, calefacción y teléfono.

CARLOS OSSANDON B.
168 — BANDERA — 168

NOTAS POLITICAS

La Confederación Demócrata a los Centros de Propaganda

(OFICIAL)

El siguiente llamado ha sido dirigido por la Confederación Social y Cultural Demócrata a los Centros Demócratas del país:

"Confederación Demócrata.—Santiago, Julio de 1925.—Señor Secretario General del Centro Demócrata.—Salud:

"La necesidad de continuar organizando los esfuerzos y aspiraciones de la juventud, que de uno a otro extremo del territorio, se cobija en las filas del Partido Demócrata, ha movido a esta Confederación a dirigir un llamado a todos los Centros de Propaganda, con el objeto de invitarlos a desarrollar una vasta campaña de acción demócrata, en el campo político y social.

"Conviene por de pronto que los diferentes Centros reinicien un trabajo de propaganda y de organización en cada provincia, departamento o sección. Los ciudadanos independientes y los jóvenes, obreros, empleados o estudiantes, deben encontrar en todo momento, en provechosa actividad los organismos del Partido Demócrata para ingresar a su seno a cooperar con nosotros.

"El concurso continuo a la obra de las Agrupaciones demócratas que desarrollan labor de difusión doctrinaria y de mejoramiento interno, es también deber inmediato de los Centros.

"El pronto establecimiento del censo electoral del partido, que permita saber el número de afiliados de cada Agrupación, la apertura de nuevos registros y otros trabajos de organización, son labores a las cuales la juventud puede colaborar en todo el país.

"En breve será convocado el Segundo Congreso de la Juventud Demócrata y es éste otro motivo para que los Centros de cada una de las provincias se desenvuelven en una eficaz agitación de estudio y de preparación para ese torneo llamado a tener tanto o más brillo que el Primer Congreso, fundador de esta Confederación.

"A esa próxima Asamblea Nacional de la Juventud corresponderá tratar materias del más alto interés y elegir los tres directores generales que en conformidad a lo resuelto por unanimidad en la reciente Convención Extraordinaria, irán a la Dirección Superior del partido en representación de los Centros de Propaganda existentes en la República.

"Por tanto rogamos a ese Centro prestar acogida a estas consideraciones y designar sus delegados permanentes ante la Confederación, que continuará celebrando asambleas generales para ocuparse de importantes materias.

"Salud y acción.—**El Consejo Directivo.**"

P. D.—Las actas para la Confederación deberán dirigirse a la secretaría general, Casilla 2133.

Entre los radicales de Iquique

Nuestro corresponsal en Iquique nos ha enviado anoche la siguiente comunicación telegráfica:

"IQUIQUE, 5.—La Asamblea Radical ofreció hoy un banquete al nuevo directorio que presiden los señores Alejandro Cuadra y Luis Bustamante por la labor doctrinaria de resurgimiento de poderío del radicalismo que vienen realizando.

La manifestación adquirió grandes proporciones. Se pronunciaron fogosos discursos en los cuales se elogió la unificación que presenta hoy el partido estrechamente unido y libre de toda división personalista.

Se acordó enviar telegrama al Presidente de la República rindiéndole un voto de aplauso y adhesión por su política interna e internacional que lo presenta como el más alto paladín de la democracia suramericana.

La manifestación terminó a las 4 de la tarde. Concurrieron a ella los elementos más distinguidos e influyentes del radicalismo. En los últimos tiempos no se había celebrado en la ciudad acto político de mayor magnitud.—**El corresponsal.**

PARTIDO DEMOCRATA

AGRUPACION DEMOCRATA DE SANTIAGO. — Asamblea extraordinaria. — A petición del número reglamentario de asambleista, esta entidad política celebrará sesión extraordinaria de asamblea el Miércoles próximo, 8 del presente, a las 9 en punto P. M.

En esta sesión debe tratarse un grave asunto relacionado con el Matadero Público.

Sesión de Directorio. — El Directorio de la Agrupación también celebrará sesión extraordinaria el Jueves próximo, a las 9 P. M., a fin de ocuparse de diversos asuntos que requieren pronta resolución.

Compro sitio, con edificios viejos

2,500 m2. a 3,000 m2., bien central y comercial para gran casa extranjera que necesite edificar inmediatamente para instalar sus oficinas y almacenes.

COMPRO PROPIEDAD RENTA, BIEN CENTRAL

para un cliente que quiere invertir hasta $ 800,000 en una buena propiedad urbana de renta.

PERMUTO MUY BUEN FUNDO EN SANTIAGO

200 cuadras regadas, buenas casas, edificios numerosos, 15 minutos en auto de la Plaza de Armas de Santiago, situación casi urbana. Precio: $ 1.000,000; debo 440 mil pesos bonos 8 por ciento. Recibe en parte de pago propiedad urbana de valor hasta $ 350,000.

PERMUTO VALIOSA CHACRA EN SANTIAGO

inmediata carros eléctricos San Bernardo, 50 cuadras regadas, 20 cuadras viña, muy buenas casas, edificios numerosos, vendo a puertas cerradas $ 550,000, pagaderos reconociendo hipoteca $ 200,000 y por el saldo admito buenas propiedades urbanas de renta.

ALEJANDRO GREENE CRUZAT
Abogado y Corredor de Comercio
TEATINOS 36 — CASILLA 3722

Lea Ud. el aviso de la derecha y sepa aprovecharlo INMEDIATAMENTE, pues muy luego será tarde,

"Un Divorcio", de Bourget. Precio: $ 5

Cigarrillos
CAIRO
insuperables
CAJETILLA $ .40

La manifestación en honor de don Luis Enrique Concha

A mediodía de ayer, en el Centro Demócrata La Reforma, se llevó a cabo la manifestación que el Frente Obrero Demócrata Sindicalista ofreció al ex-Presidente de este Partido, don Luis Enrique Concha.

A esta manifestación concurrieron alrededor de cincuenta personas y en ella se hicieron representar también algunos dirigentes obreros que habían sido especialmente invitados por los organizadores.

A la hora oportuna ofreció esta demostración don Luis Mardones, quien, en un conceptuoso discurso hizo el elogio de la labor desarrollada por el festejado en favor de las clases proletarias, y del Partido al cual pertenece.

Contestó el festejado, agradeciendo esta prueba de reconocimiento y afecto de parte de un grupo de sus correligionarios.

Hablaron en seguida los señores Manuel Hidalgo, Salvador Barra Woll, Serafín Soto y otros.

PARTIDO POPULAR

PARTIDO POPULAR. — Como estaba anunciado, ayer se efectuó la segunda conferencia pública de este partido, auspiciada por el Comité de Acción Social.

Frente a la reconstrucción institucional de la República

El Partido Radical atraviesa en estos momentos por el período más crítico de su existencia. Podría decirse con propiedad que la perduración de su vitalidad como macizo de opinión, depende de la forma en que sepa encarar los problemas trascendentales que en esta hora se vienen solucionando.

Desde luego, el Partido se encuentra en presencia de una nueva Constitución Política del Estado, que habrá de dictarse sin su concurrencia oficial, más aún, en disidencia con algún punto de su programa y por un medio que no era el proclamado por él como conveniente y necesario.

¿Cuál será su actitud en esta situación?

¿Se organizará en lucha abierta contra el proyecto? ¿Ordenará la abstención de sus miembros, en el plebiscito con que habrá de consagrarse el nuevo Código Fundamental del Estado?

He aquí cuestiones básicas, de cuya acertada resolución depende—en gran parte—el porvenir de nuestra colectividad política.

El Partido Radical ha sostenido la conveniencia de mantener el régimen parlamentario; en el proyecto del Ejecutivo se establece el régimen representativo. Adquieren vida real, en cambio, muchas de las más antiguas aspiraciones doctrinarias y sociales del radicalismo.

Pues bien, nos parece que una campaña de opinión en Chile, auspiciada por el Partido, a favor del régimen parlamentario, no lograría adquirir raigambre en la colectividad nacional, porque pesan con mucha fuerza en la mente ciudadana, los fracasos y la esterilidad que este régimen nos proporcionara hasta ayer.

Más aún: Ni siquiera en las propias filas radicales ha habido unanimidad para considerar como cierta la preeminencia del parlamentarismo sobre el sistema representativo. Algunos de sus dirigentes más estimados por su civismo, han sido propagandistas decididos de este último régimen. No queremos recordar sino a Carlos Vicuña Fuentes.

Igual vacío encontraría ahora una campaña a favor de la Constituyente, y ello por las razones que vamos a exponer:

En doctrina, la Asamblea Constituyente, como órgano generador de las instituciones del Estado, representa la expresión más genuina de la democracia.

Pero, para que tal cosa suceda también en el hecho, es menester que se cumplan dos condiciones esenciales, a saber:

1.a Que la elección sea legítima.

2.a Que los constituyentes, en el ejercicio de su mandato, traduzcan fielmente la voluntad de sus mandantes.

Es evidente que en la época actual de Chile, ninguno de estos requisitos podría cumplirse debidamente.

El primero, porque es innegable que la elección de la Constituyente, se vería fatalmente adulterada por la venalidad del electorado al servicio incondicional del dinero de los candidatos; y por los fraudes y argucias inevitables entre nosotros.

El segundo, por una vergonzante razón de fondo: Porque la mayoría enorme de nuestro electorado NO TIENE OPINION sobre cuestiones constitucionales, le son éstas desconocidas. De tal manera que la elección de constituyentes implicaría—no una voluntad de ver aprobado tal o cual régimen de gobierno o tales o cuales reformas—sino una simple manifestación de confianza personal o de disciplina puramente partidarista.

Sin embargo, aún suponiendo el ideal de que tales condiciones aparecieran nítidamente reflejadas en la elección de una Constituyente, es la verdad que mucha gente se pregunta: Los representantes idóneos de esta democracia incipiente, de esta democracia inepta e inculta que existe entre nosotros, reunidos en asamblea magna, **¿serían realmente capaces de dictar una Constitución Política que respondiera a lo que prácticamente exige el futuro nacional para su desarrollo y engrandecimiento?**

Y una negativa franca aparece como respuesta en todos los labios.

Porque en Chile—digámoslo con franqueza—no tenemos democracia. La democracia no está hecha, como la moda, de simples hábitos externos. Necesita de una materia fundamental. QUE ES EL HOMBRE y es eso lo que nos falta: el chileno preparado culturalmente para vivir la democracia sana, ordenada y progresista, aquella que Rodó definiera como "la igualdad de Semi-Dioses".

Siendo así las cosas, poco o nada alcanzaríamos los radicales con encerrarnos en un ataque violento contra el plebiscito y si la Junta Central ordenara la abstención en él, llegaría fatalmente a uno de estos dos resultados: O no es cumplida tal orden (ya varias asambleas se han pronunciado a favor del plebiscito) y en tal caso se produciría de inmediato la división del Partido, o es cumplida y, en este evento, echaría sobre sus hombros la responsabilidad del CAOS que se divisa claramente, a través de la repudiación por el electorado, del proyecto constitucional.

En consecuencia, parece incuestionable que la Junta Central debe declarar LA LIBERTAD DE ACCION en la votación plebiscitaria de la nueva Constitución, sin perjuicio de reiterar las doctrinas que ha venido sustentando sobre la materia.

Conviene tener presente que se ha roto ya el único vínculo que ligaba a los radicales de toda la República: la cuestión religiosa. Por lo tanto, nada es más fácil que una división en estos momentos, como quiera que en la solución de los problemas económico-sociales, el radical del sur, potentado y terra-teniente, no comulga en absoluto con el radical proletario, del centro y del norte.

Necesitamos una nueva bandera que nos cobije a todos en un anhelo común. Y este estandarte de unión, de acuerdo con las nuevas orientaciones que miran más a lo útil que a lo bello, debemos buscarlo en algo nacional y grande, como sería, por ejemplo, LA NACIONALIZACION DE NUESTRAS RIQUEZAS ECONOMICAS.

Y por último, la Dirección del Partido no debe olvidar que el radicalismo es algo más que la veintena de asambleistas que semanalmente nos reunimos en el Club de la calle Huérfanos, a entretener con especulaciones académicas, nuestros aburrimientos y nuestra pobreza.

El Partido Radical está compuesto, a lo largo de toda la República, por ochenta mil hombres de trabajo, cansados de las discusiones bizantinas de nuestros treinta últimos años, y que piden tranquilidad y garantías, para seguir laborando por el bienestar de los suyos y del país!

DOMINGO ARTURO GARFIAS.

FERROCARRILES DEL ESTADO

Solicítanse propuestas públicas para el 22 de Setiembre próximo por eclisas, pernos y clavos rieleros.

Bases, planos y antecedentes en la Secretaría del Departamento de Materiales y Almacenes en la Estación de Alameda.

Santiago, 18 de Junio de 1925.

ADQUISICION DE MATERIALES, UTILES DE ESCRITORIO Y DE IMPRENTA, MAQUINARIAS, HERRAMIENTAS, etc.

Las propuestas públicas por materiales, útiles, etc., para el consumo de la Empresa, durante el año 1925, cuyos pormenores se detallan en los cuadernos impresos (Grupos), que están a la venta en la Secretaría del Departamento de Materiales y Almacenes, en la Estación de Alameda, serán abiertas en dicho Departamento a las 3 de la tarde y en los días que a continuación se indican, siendo sus valores aproximados, en moneda corriente, los siguientes:

El 8 de Julio de 1925

Grupo N.o 27.— Material para alumbrado eléctrico de locomotoras y equipos. . . . . $ 700,000

Grupo N.o 40.— Materiales para línea aérea de electrificación de la I Zona. . . . . $ 370,000

El 28 de Julio de 1925

Grupo N.o 33.— Repuestos para locomotoras, coches y carros. . . . . $ 5,000

Bases y antecedentes en la Secretaría del Departamento de Materiales y Almacenes en la Estación Alameda.

La apertura de las propuestas públicas solicitadas para el 16 de Junio, en la parte relativa al Grupo N.o 35, queda postergada para el 14 de Agosto próximo.

Santiago, Marzo 5 de 1925.

Solicítanse propuestas públicas para el 21 de Agosto próximo por tablones de roble, acero, remaches, pernos, tuercas, cañería, bronce para descansos y fierro en planchas.

Bases y antecedentes en el Departamento de Materiales y Almacenes: Estación Alameda.

Santiago, 19 de Mayo de 1925.

POSTERGACION APERTURA PROPUESTAS

GRUPOS 27 Y 36

Las propuestas públicas correspondientes a los Grupos 27 y 36, serán abiertas en 20 de Agosto y 1.o de Octubre próximos, respectivamente.

Santiago, 22 de Junio de 1925.

Con solo

Cincuenta centavos

PODRA USTED COMPRAR LAS SIGUIENTES NOVELAS DE LOS MEJORES AUTORES:

BARBA AZUL, por E. Marnnt.
MARIDO DE SIMONA, por Champol.
VENCIDA!, por Loure Paliard.
LORA, por U. Z. Manteuffel.
LOS BUHOS DE LOS PEÑASCOS ROJOS, por M. Lell.
IDILIO DE LAS MINAS, por Curtis Yorke.
LA NOVENA DE COLETA, por Jeanne Schultz.
DZINN, por Ivonne Schultz.
MARIA LUISA, por Henri Bordeaux.
STEPHANETTE, por René Bazin.
A TRAVES DEL MISTERIO, por Christiane Almery.
LA PRINCESA STEPANOESCA, por Juana de Coulomb.
CRISTINA AUBERJOL, por Dora Nelegari.
EL PRECIO DE UNA ALMA, por Pierre Courdon.
JULIAN SAVIGNAC, por Fernnado Fabre.
LA PEQUEÑA CANONESA, por M. Delly.
EL CAMINO TIENE ESPINAS, por Matilde Aigueperse.
LA ESCRITORA, por Mary Floran.
A TRAVES DE LA TORMENTA, por Dormians D'Archinband.
EL TESTAMENTO DEL SEÑOR DERQUOY.
BEAU BROCARDE, por la Baronesa de Orczy.
LA USURPADORA, por Henry Harland.
DIANA DE LOS ENSUEÑOS, por G. Bourgin.

30 TITULOS DE AUTORES ARGENTINOS de

La novela del día de Buenos Aires, a 20 centavos cada una

Enriqueta Ugarte o Episodios de la Guerra del Pacífico

Narración histórica por un Veterano. Precio: $ 1.00

LIBRERIA DE LA FEDERACION - BANDERA 649

EL PRECIO DEL PAN EN RELACION CON EL PRECIO DE LA HARINA Y DEL TRIGO

por ROBERTO OPAZO G.

El alto precio a que se cotiza el pan en las ciudades del país, lo que no se considera justificado en vista de lo que ocurre en los países europeos, indujo a la Municipalidad de Santiago a designar una comisión, que estudiara la causa por la cual el pan ha alcanzado el precio a que se vende en la ciudad.

Muy conveniente había sido completar esa comisión con otra que hubiere llegado a determinar la relación de precio que debe existir entre el precio del trigo y el de la harina. Naturalmente que en muchas ocasiones el precio de la harina, en el mercado interno, depende del precio a que se vende para el extranjero; pero hay ocasiones en que ésto no ocurre y en tales casos tiene importancia conocer esa relación.

Por el momento sólo nos proponemos estudiar el resultado del informe de la comisión que hemos indicado, siendo el principal de todos el referente al aumento de precio a que resulta el pan elaborado en pequeñas instalaciones, como las que poseemos, y también a la costumbre de exigir pan de tamaño chico y su reparto a domicilio, exigencias todas, que para ser cumplidas, deben tener como consecuencia obligada un recargo en el precio del pan.

Pero hay algunos puntos en ese informe que nos conviene hacer resaltar, y es el relativo a que de 46 kilos de harina se obtienen alrededor de 58 kilos de pan, o sea, un aumento efectivo de 26 por ciento, siendo que en Europa se estima este aumento en 33 por ciento. Se ve que ambas cifras están más cerca que los datos anteriormente publicados, en que se decía que en el país, de 46 kilos de harina se obtenían 46 kilos de pan, o sea, que no había aumento de rendimiento.

El cálculo de 26 por ciento de aumento considero que es un buen promedio para nosotros, pues el aumento de peso o rendimiento que se obtiene en la panificación, depende del tamaño del pan y ese dato de 33 por ciento corresponde a panes de un kilo y más de peso. En el país, donde acostumbramos mucho el pan de tamaño reducido, la pérdida de agua en la cocción es mucho mayor, pues mientras en la miga se conserva un 43 por ciento de agua, en la cáscara sólo tiene 18 por ciento de agua, siendo ésta la causa por la cual el pan pequeño rinde menos en la panificación, de ahí que estimemos que el dato determinado por la comisión corresponda a la realidad de lo que pasa en el común de nuestras panaderías.

Si los 100 kilos de harina valen $ 75, y cuesta la elaboración un promedio de $ 25, y consideramos una utilidad de $ 15, por cada cien kilos de harina, resultaría el precio del kilo de pan, en la forma en que se elabora en la actualidad a $ 0.91, precio que está bien distante del precio de $ 1.15 a $ 1.20 el kilo en panadería, como indica la comisión. En cuanto al pan repartido a domicilio, tiene un precio que no depende de factores fijos, como los que se conocen al efectuar la elaboración, y eso pasa a ser de cuenta del comprador.

Bien sabemos que el rendimiento de la harina en pan, depende de la cantidad de gluten que ésta contiene en su composición, de ahí el gran interés actual de no sembrar sino variedades de alto contenido en gluten, pues son las que rinden más en la panificación.

Este asunto de la riqueza del gluten de nuestros trigos, fué motivo de preocupaciones de parte de los compradores, hace varios años; pero como no se insistió en esta exigencia, el agricultor no se ha vuelto a preocupar de ella y como en el mercado no se hace diferencia en la calidad de los granos, a pesar de la importancia considerable que tiene este asunto, de ahí el ningún interés de nuestros agricultores por preocuparse de la calidad de la semilla que siembran, en relación con este principio.

La generalidad de nuestros trigos tienen buen porcentaje de gluten para la panificación; pero ello no basta, pues son corrientes hoy en día las variedades más ricas en gluten, como éste dato es fácil de conocerlo determinando el peso específico de los granos, es natural entonces que insistamos en que no deben sembrarse sino las semillas del más alto peso específico, que junto a éste carácter presenten las condiciones de ser grano, lleno, parejo, buenas condiciones de conservación y de pureza. No basta el solo peso específico para determinar la calidad, pues los granos chupados suelen dar un alto peso específico, sin que corresponda a una buena calidad de semilla y en éste caso no es posible engañarse.

El buen peso específico que determine la selección de una semilla, debe ser el complemento de las otras cualidades que imperiosamente debemos exigir y que nos fijan la calidad de la semilla.

El informe de esta comisión nos ha aclarado la duda en que estábamos, que siendo nuestros trigos bastante buenos, conteniendo un buen porcentaje en gluten, sin embargo, no aumentaban su rendimiento en la panificación, lo que nos instaba a creer en un defecto de elaboración. Con el dato comprobado, tanto la autoridad como los agricultores pueden proceder a fijar las normas que a cada uno les corresponde.

R. O. G.

TAQUIGRAFO
Joven con práctica comercial
Necesita casa importadora. Dirigirse por escrito a
CASILLA N.° 3063

ALGUNOS TRABAJOS QUE SE EJECUTAN EN EL PRESENTE MES

En los terrenos de riego de la Región Central, se concluye la siembra de trigos blandos; pero las variedades ligeras, como el Florence, Mayor, Dart's Imperial, etc., pueden sembrarse durante todo el presente mes.

Se principia la siembra de cebada forrajera y de los trigos candeales o duros. La cebada cervecera se principiará a sembrar en el mes entrante.

En los trigos de la costa, es conveniente hacerles aplicaciones de salitre en proporciones módicas, o sea de cien a ciento veinte kilos por cuadra.

Entre los cuidados culturales que exigen los cereales en esta época podemos indicar la necesidad de mantener los desagües limpios para que no se estanquen las aguas lluvias en las partes bajas. En los sembrados del Sur que estén atacadas por el gusano que pica el trigo, es época de rodillarlos para comprimir el suelo.

La siembra del lino para elaborar su fibra se hace en este mes en la región Sur. En la región Central debería estar sembrado; pero no hay inconveniente grave para hacer siembras de pequeña extensión, durante el presente mes, las que servirán de ensayo, para hacer siembras más importantes los años siguientes: El lino cultivado de Invierno en la región central, produce fibra de muy buena calidad.

En este mes conviene hacer las nuevas plantaciones de sauce mimbre, planta que tiene gran interés por el uso cada día más extenso que se hace de esta planta, para hacer toda clase de tejidos. Es conveniente saber que los terrenos bajos, pantanosos, no son los más adecuados a la propogación de esta planta, como se cree vulgarmente. La propagación se hace por trozos de varillas de 0.40 metros de largo más o menos, que se entierran dejando dos o tres nudos sobre el terreno.

Durante este mes se prosigue la siembra de papas huerteras o tempranas en localidades abrigadas de la región central. Se continúa la siembra de arvejas para legumbres en terrenos de secano bien elegidos y en la región central se inicia la siembra de esta misma planta, para la producción de legumbres, sea para la cervecería o para el consumo al estado fresco.

Se principia la siembra de maíz para temprano en suelos apropiados de la región Norte y en la Zona de la costa, de la región Central, se inicia la siembra de sorgos forrajeros destinados al ensilaje.

En los alfalfares de la región Norte, se principian en este mes las rastreaduras con rastra de resortes, a fin de soltar el terreno y destruir las nuevas malezas que principian a desarrollarse y todas las plantas de arraigamiento superficial.

Se prosigue la plantación de huertos frutales con carácter industrial, debiendo plantarse sólo las variedades aconsejadas para la exportación a fin de uniformar nuestra producción. En los huertos existentes se procede a podar los árboles que necesitan este cuidado, lo mismo que se continúa injertando los árboles que dan fruta de mala calidad o, si se quiere, uniformar la producción.

Estamos en pleno período de aplicación de los diversos métodos curativos para combatir las diversas enfermedades de los huertos frutales. Estos tratamientos debemos hacerlos con todo cuidado, aún cuando los huertos no estén enfermos, pues en tal caso se hacen como medida preventiva.

En las viñas se prosigue la poda, la replantación con estaca barbada y también el amugronamiento.

En la región Norte se principian a plantar olivos y citrus (naranjos, limones).

En localidades abrigadas se trasplantan cebollas para tener cebolla en rama para temprano.

En cámaras calientes o en conservatorios se siembran almácigos de tomates para temprano, igualmente berenjenas, apio, etc. Se preparan tablones para sembrar o trasplantar diversas verduras u hortalizas, tales como lechugas, cebollas, repollos, zanahorias, rabanitos, etc.

La segunda quincena de este mes debemos aprovecharla para iniciar la incubación, pues los pollos que salen más temprano, se desarrollan muy ligero, y llegan a su completo desarrollo en el Otoño siguiente.

MAQUINAS SUIZAS PARA TEJER
de diferentes tamaños y gruesos, recibió:
Otto Fuhriman.-Rosas 1123

A LOS AGRICULTORES
Nos place anunciarles que pronto comenzaremos a entregar una nueva marca de tractores que será espaldeada por la misma
ORGANIZACION Y SERVICIO MECANICO
que tan acertadamente han atendido las máquinas vendidas hasta la fecha
GIBBS & CO.
CATEDRAL 1037 —:— SANTIAGO

Leche Evaporada

MIRAFLORES
Esta leche evaporada es el producto de vacas sanas y de alta calidad. Se conservará en cualquier clima. La recomendamos especialmente para la nutrición de niños. Exquisita para la confección de postres y helados.
AGENTES GENERALES
WESSEL DUVAL & Cía.
SANTIAGO - VALPARAISO - CONCEPCION - ANTOFAGASTA

MEDICINA VETERINA

LO QUE SE DEBE HACER CUANDO UN CABALLO SE C EN LA UÑA

por el veterinario Dr. L. SCHMIDTH

A causa de este accidente se pierden muchos caballos por no pre a tiempo la debida atención. — Consejos prácticos

Uno de los accidentes más frecuente que puede ocurrir a un caballo durante la marcha es el de clavarse en la uña un cuerpo extraño, ya sea un clavo, una piedra, un vidrio, etc. Es indispensable conocer las primeras atenciones que se le deben prestar al animal accidentado para evitar complicaciones posteriores, que por la gravedad, muchas veces privan al animal durante largo tiempo de su trabajo o lo inutilizan completamente.

Síntomas. — La cojera se produce de improviso, con mayor o menor intensidad, según la gravedad de la lesión.

Inmediatamente que nos demos cuenta de una cojera súbita, debemos detener al animal para examinar cuidadosamente el miembro afectado. Si se encontrara un cuerpo extraño, se procederá inmediatamente a extraerlo teniendo cuidado de marcar con un cortaplumas el sitio preciso donde se situaba.

Esto es muy importante, pues ocurre siempre que durante la marcha la cornea se une y después es muy difícil dar con el punto lesionado.

Junto con el cuerpo extraño penetran al interior de la uña una cantidad de microbios que se desarrollan rápidamente, dando lugar a procesos inflamatorios de gravedad que muchas veces llegan hasta la destrucción de tejidos y órganos importantes que existen dentro del casco (tendones hueso, cartílago, articulaciones, etc. Una complicación muy frecuente es el Tétano, enfermedad infecciosa que ya he tratado en estas mismas columnas y que como sabemos, es de una elevada mortalidad.

Cuidados. — Precisado el sitio de la lesión, con ayuda de un cuchillo despalmador, se procederá a ensanchar el canal hasta el final; no importa la pequeña hemorragia que esta operación produce.

El objeto de ensanchar el canal es facilitar por una parte la entrada de los desinfectantes y por la otra la salida del pus. Si no se hace así, la cornea se cierra y el pus queda acumulado en el interior y como no tiene salida la busca por arriba en la corona, es decir, en el nacimiento de la uña. Es en esta forma como quedan fístulas rebeldes a la curación que inutilizan o inhabilitan por largo tiempo al animal.

Hecho el ensanchamiento del canal, se procederá a lavarla cuidadosamente con soluciones de creolina, naphto carbol, creso fenol que es lo mismo (cuestión de nombres) en la proporción de una cucharada por litro de agua.

Después se aplicará tintura de yodo pura para colo tampones firmes con nalmente una venda protegerá con un ped previamente impregn solución de creolina. ciones deben hacers y cuando la supuraci se colocará alquitrán puro a fin de apurar ción.

Un punto sobre el cu mar preferentemente es sobre la práctica q gunos herradores inex pesinos de echar áci sulfúrico (aguas fuert nal.

Nadie podrá negar tructor de estos prod cos, pero sucede, y co cuencia, que no siemp dicamentos llegan has mismo de la herida. esta, por lo tantó, in dar lugar al proceso Debe, pues, abandonar de estas "aguas fuert útiles y peligrosas.

Preferible es el mé jado, que aunque len pre seguro.

En animales de va se debe proceder a la suero anti-tetánico o 10 c. c. una sola vez.

Dr.

CONSULTORIO VETERINARIO

Pregunta.— Sr. Veterinario Schmidt Herman.— Le agradeceré altamente me haga el favor de darme un remedio para unas gallinas enfermas, que tienen los ojos inflamados con telas blancas como queso; esas mismas telas se salen también en el pico.

Yo les he aplicado limón y vinagre con sal, pero no les ha hecho nada.

Como las aves cuestan hoy día tan caro, le agradeceré, señor, no desatender esta consulta, cuya respuesta espero lo más pronto posible.

De Ud. muy Atto. y S. S.— SEVERINO POZO.—Santiago.

Respuesta.—La enfermedad es seguramente la difteria. Tratamiento seguro para las enfermas, puede decirse que es casi imposible. Se aconseja desprender las placas y aplicar después glicerina yodada hasta nitrato de plata puro, pero si las aves no son de mucho valor es preferible sacrificarlas para evitar el contagio.

Para las sanas le aconseja vacunarlas con bacterinas, que se preparan ex-profeso. Para ello podría Ud. llevar un ave enferma o recien muerta a la **Veterinaria**, San Antonio 457.

Además desinfecte cuidadosamente el gallinero con lechadas de cal al 10 o|o a creolina al 5 o|o.

Pregunta.—Señor Veterinario de "La Nación".—Tengo una yegua, que desde hace unas semanas tiene una especie de "cocidura" en las manos, en la parte de atrás, cerca de las uñas. Le puse parafina con aceite de linaza, pero en vez de mejorar resulta que se agravó.

Recurro a su ciencia para que me dé un buen consejo.—J. A. VALENCIA.

Respuesta.—Limpie cuidadosamente las partes enfermas con agua tibia y jabón; aplique después una pomada de óxido de zinc al 10 o|o. Este tratamiento debe hacerse diariamente.

Pregunta.—Señor Veterinario Luis Schmidt.— Tengo un gatito fino de angora y con motivo de habernos cambiado de casa se va constantemente al tejado. El animalito tiene dos años, yo quisiera arreglarlo, ..sería hacerlo sin peligro p da? ¿Hacen esta Veterinarios?

Perdone la ignoran teme pronto.—ZUNI

Respuesta.—Ya he co otras ocasiones que l puede efectuarse sin todo tiempo y edad, sea efectuada por rio.—**Dr. L. SCHM MAN**, médico veterin 432. Teléfono 3649.

LANA PARA TEJER
Camello, entera y partida.
Astrakán en ovillo.
Brillante de Persia, para alfombras.
Andaluza y entera Inglesa.
Shetlan Floss, en ovillo.
Turkestán, para alfombras.
Precios reducidos.
Otto Fuhriman.-Rosas 1123

¡RECUPERE SU JUEN
Con masajes facial esmeradamente, dejan ra limpia, sin recurr quina y electricidad, cesarios para evitar marchite la juventu recuperarla cuando Precios módicos.
SANTO DOMINGO
CASA PARTICU
Consulte para puntos negros, rojez, paños o aspereza de a señora especialista za. Hoy mismo le d lentes consejos, GR MENTE.

SERVICIO METEOROLOGICO DE "LA NA

EL TIEMPO EN LA SEMANA PASADA Y EN LA PRES

por JULIO BUSTOS NAVARRE

Las lluvias del 30 y el 1.o en el Sur. — Los anti-ciclónicos y las o frío. — Una depresión por el Nor-Oeste en pleno régimen de alta sión. — El fenómeno de la compresión del ciclón y las leyes d Guilbert. — La lluvia del Viernes y Sábado en Coquimbo. — Hacia fines de la presente semana hay posibilidades de perturbaciones atmosféricas de importancia

En el curso de la semana pasada se han desarrollado notables fenómenos meteorológicos, y que han caracterizado un estado atmosférico esencialmente variable, sujeto a bruscas modificaciones. Tan pronto un régimen anti-ciclónico se ha establecido en el Sur, dando origen a la formación de una onda de frío, como una importante depresión atmosférica aparece por el Oeste, estableciendo un régimen ciclónico en menos de cuarenta y ocho horas, con lluvia y mal tiempo.

Pero el fenómeno que más llamará la atención, sin duda, será la notable depresión que apareció el Viernes por el Nor-oeste, en pleno régimen de altas presiones, provocando las lluvias de la noche de aquel día y siguiente, en la provincia de Coquimbo. Naturalmente, tal depresión no pudo subsistir, produciéndose el fenómeno de la compresión del ciclón por los fuertes vientos convergentes en menos de veinticuatro horas, de acuerdo con las leyes de Guilbert.

LA PRESION ATMOSFERICA

El mes de Junio terminó con el establecimiento de un importante centro anti-ciclónico en la parte central sur del Continente; sin embargo, el 30 en la tarde, las observaciones barométricas y radiogenométricas permitieron descubrir la aproximación de una importante depresión ciclónica.

El 1.o de Julio, el descenso del barómetro se acentúa en el Continente, estableciéndose el régimen ciclónico con menos de cuarenta y ocho horas de intervalo. El centro de baja presión se encuentra situado en el interior del Océano a la latitud de Chiloé y en toda la Zona Sur existe un pronunciado gradiente barométrico favorable a los vientos del Norte y al mal tiempo.

Durante los días 2 y 3, hay un alza pronunciada de la presión atmosférica en el Sur, fenómeno que trae como consecuencia el establecimiento de un nuevo régimen anti-ciclónico con máximo barométrico superior a 770 milímetros (1.026 milibarias) entre Valdivia y Neuquén (República Argentina).

LA DEPRESION DEL NOROESTE

Esta era la situación isobárica el Viernes 3 de Julio, cuando las observaciones barométricas y radiogenométricas permitieron descubrir a última hora de aquel día la aproximación de una importante depresión ciclónica por el Noroeste.

Era un caso excepcional, en el cual la trayectoria del centro de baja presión llegaba a la latitud de 30 grados Sur, más o menos frente a la provincia de Coquimbo.

LA COMPRENSION DEL CICLON

La depresión ciclónica avanzaba rápidamente hacia el Continente y la curva del barógrafo del Observatorio de El Salto registraba un descenso continuo.

Mientras tanto, el área inmensa de altas presiones del anti-ciclón del Sur, seguía ejerciendo su influencia sobre una considerable extensión del país.

Al precipitarse la depresión en el área de altas presiones, generó un desequilibrio barométrico enorme, el cual determinó violentos ventarrones del Sur y del Sureste, convergentes hacia el área de baja presión.

En las Islas de Juan Fernández la velocidad del viento llegó aquel día a mil quinientos metros por minuto.

Estos vientos convergentes y "anormales por exceso" determinaron necesariamente el fenómeno de la compresión del ciclón, de acuerdo con las leyes de Guilbert, siendo de esta manera llenada la depresión en menos de 24 horas.

El Sábado en la tarde imperaba nuevamente el anti-ciclón en todo el país.

EL VIENTO Y LOS TEMPORALES

Fuera de las perturbaciones originadas por la depresión del Noroeste ya citada, el 1.o de Julio se desencadenó un gran temporal de viento en el Sur del país. En la mañana de aquel día el centro de baja presión de la depresión del 30 se encontraba poco al Sur de Isla Huafo, y en dicho punto el viento del Suroeste soplaba con una velocidad de mil ochocientos metros por minuto.

LA ACTIVIDAD SOLAR

La actividad solar ha continuado algo intensa en el curso de la semana pasada; ha podido observarse una importante mancha en la región central y gran número de fáculas repartidas en la superficie de la Fotósfera.

LA TEMPERATURA

El régimen isotérmico ha estado sujeto a constantes modificaciones.

Las ondas de frío han coincidido generalmente con el establecimiento en el Sur del país de importantes regímenes anti-ciclónicos, pudiendo así distinguirse dos períodos entre los días 29 y 30 y entre el 2 y el 4.

La región de más baja temperatura, y a la vez punto de origen de las Ondas de Frío, ha estado situada, como en ocasiones anteriores entre Lonquimay, Las Lajas y [illegible].

[illegible]

[illegible] te elevada en el Sur d durante el régimen d siones.

En la Zona Norte l aumentaron notablem el Viernes y el Sábado, dose en la noche nub tuosas del tipo Cumu Cirrus Nimbus (clase

LAS BRAVEZAS D

Durante los días Vie bado de la semana pa sarrollaron grandes b mar a lo largo del li región Norte del país.

Estas bravezas de m producidas por la gr ción producida en el Océano, por los viole rrones convergentes y por exceso que prov comprensión del ciclón hemos hablado.

LOS HIDROMET

El día 1.o de Julio cierta intensidad en T res, Maule, Ñuble, C Arauco, Bio-Bio, Malle Valdivia, Llanquihue y

El día 2, la lluvia hacia el Norte, llovien tensidad en Curicó, O'Higgins, región de la provincia de Santi Paraíso. En el resto vincia de Santiago y gua la lluvia fué esca

LA LLUVIA EN CO

El fenómeno más rio fué la lluvia en l de Coquimbo, región sido azotada por la g

Principió a llover e mas horas de la tarde nes, con cierta intens la región de Illapel, c viendo hasta las cinco ñana del Sábado.

La interrupción de telegráficas a causa del po no nos ha permiti observaciones más det

LOS ANUNCIOS M GICOS

En la actualidad exis portante régimen an en la parte central Su tinente, cuya estabilid esta asegurada en un nimo de cuarenta y

Sin embargo, los fu tos divergentes y an exceso pueden romper brio del área de alta en un plazo próximo.

Habría posibilidades bacionos atmosféricas tancia hacia fines de semana y principios d ma.

[illegible]

INFORMACIONES CABLEGRAFICAS DEL EXTERIOR

DE NUESTROS CORRESPONSALES ESPECIALES VIA EASTERN Y ALL AMERICA CABLES INC. Y DE "THE UNITED PRESS". LOS ORIGINALES DE TODOS LOS CABLEGRAMAS QUE SE INSERTAN EN ESTA SECCION ESTAN A DISPOSICION DEL PUBLICO EN ESTA IMPRENTA.

l conflicto entre el gobierno argentino y el Vaticano

lerará el Gobierno que monseñor Boneo se instale en Buenos Aires en carácter de Administrador Apostólico?

orrespondencia cablegráfica de Luis María Alvarez, especial para "La Nación")

ÑNOS AIRES 5.—Otra vez ha lo en un período culminante el o entredicho del Gobierno ar o con el Vaticano, ahora que ta Sede provoca a las autori argent'nas.

. el diario "La Razón" publi a serie de versiones muy an das, pues provienen de las s que descubrieron la enreda adeja del conflicto de la pro del Arzobispado y la larga ucis de Monseñor de Andrea, merecen, por eso, conocerse llo.

nuevas maquinaciones contra bierno argent'no; son dirigidas directamente contra el Can Gallardo y no contra el Pre e Alvear. Se afirma que en la aría Pontificia existe marca stilidad contra el Gobierno ar o; pero no en cuanto al Pre , sino para quienes colaboran os asuntos. Se añade que de retaría de Estado del Vatica partido una comunicación que ne conceptos molestos para el ro Gallardo.

citado diario interroga al Go y le pregunta si conoce es ta. Si la ignora, podría acu de deficiencia en las informaciones, y si está en posesión de los términos de la comunicación aludida su actitud no puede ser de contemplación, sino que debe proceder con energía. Esta actitud del Vaticano se confirma en forma concluyente al invitar al Obispo Boneo a que se traslade a la capital y ejerza el cargo de Adm'nistrador Apostólico, según lo manifiesta una comunicación que ésta ha recibido y que se ha hecho pública.

Agrega que esto implica arrojar el guante al Gobierno argentino, quien debe recogerlo sin pérdida de tiempo.

El diario argentino pregunta en seguida: "¿Ignora acaso el Vaticano o el Nuncio que el Gobierno argentino no reconoce la autoridad del Administrador Apostólico? ¿No saben allí que ejercer ese cargo sin autorizac'ón del Gobierno, es cometer un delito castigado por el Código Penal argentino. Si conocen todo esto, es verdadera provocación disponer que el Obispo Boneo asuma esa actitud. El Gobierno debe proceder, en consecuencia, si no quiere ver disminuída su autoridad.

"La actitud de la Secretaría Pontificia responde a un plan bien meditado, que se desarrolla en forma evidente hacia el desprestigio del Gobierno, abusando de la tolerancia discreta que éste ha observado hasta ahora.

"Por otra parte, se han recibido de Roma datos exactos sobre la situación del Nuncio que manifiestan que éste tiene deseos vehementes de ausentarse del país. Cuando se dió la noticia de que partía, se había hecho reservar camarotes; pero la Secretaría Pontificia le impidió el viaje hasta nueva orden. Se sabe también que cuando el Gobierno comunicó a Roma que el Nuncio no era persona grata, tenía resuelto otorgarle pasaportes; pero el Cardenal Gasparri consiguió que se modificara esa resolución bajo la promesa de un retiro inmediato del Nuncio en forma amigable y para evitar escándalos. Sin embargo, han trascurrido muchos meses y la situación no ha variado, lo que pone al Gobierno en una situación difícil, al extremo que ahora llegan las cosas se imponen soluciones definitivas.

"Cabe ahora preguntar: ¿Tolerará el Gobierno que Monseñor Boneo se instale en Buenos Aires para ejercer el cargo de Administrador Apostólico?"—(Especial).

TIVIDADES DEPORTIVAS MUNDIALES

ultados del partido en los equipos uruguayos y barceloneses

CELONA 5. — Hoy se jugó tida de football entre los equi acional uruguayo y Europa, de ona.

artido resultó interesantísimo, do dominado levemente los yos. Los barceloneses jugaron do entusiasmo, de manera que quince minutos de juego, el a abre el score, por un goal co por intermedio de Arms. Rea el juego, los uruguayos tratan eradamente de empatar, sin ado debido a la falta de deci en los remates de las juga

s minutos antes de terminar, tido, los uruguayos dominan tamente, sin lograr colocar el le desempate, debido a la ac n destacada de la defensa bar sa.

artido termina: Europa, 1; Na 0. — (U. P.)

aten dos récords mundiales

FRANCISCO, 5. — En el Nacional de Atletismo han atidos dos récords mundiales. atleta Taylor, del "Illinois lo Club" corrió 440 yardas va a 53 3|5 segundos. Houser, de ood, lanzó el disco a 156 pies adas de distancia.

viento ayudó a los atletas a ecer algunos récords que posi nte no habrían alcanzado en condiciones.

pide a Chile y al Perú envíen equipos de foot a las fiestas del Centenario de Bolivia

PAZ, 5.— El Presidente de sociación Boliviana de Foot visitó a los Ministros del Pe de Chile, rogándoles gestionar ida de equipos de foot-ball de spectivos países para las fies el Centenario. Ambos Minis cogieron favorablemente la in n y la transmitieron a sus tivos Gobiernos.

psey está en perfectas condiciones

DRES 5 — Un cablegrama re por Dempsey hoy parece con el viejo rumor de que existe acuerdo entre el campeón y su er, Keorns, a pesar de que sey insiste en que Kearns es su er de combates.

bién parece confirmar la de ión que hiciera el campeón, mañana de hoy, después de su exhibición de anoche en ton, en la que manifestó que resuelto a sostener dos pe n los próximos doce meses, con mera a más tardar en Setiem

able dice:

de gran importancia que us grese a la costa (California). latamente. Kearns está listo y ya un match arreglado".

mpañado de su esposa, el cam se dirigió a París, pero decla e se embarcaría el Miércoles Estados Unidos, desde Cher

generalidad de los expertos, és de su exhibición de anoche, atro rounds, con Scott, estima empsey es tan rápido como un liviano y que está en perfectas iones. — (Internacional).

LA TRAVESIA DEL ATLANTICO EN BOTE

COPENHAGUE, 5. — El canoísta Smith, que se propone cruzar el Atlántico en un bote de 5 1|2 metros de largo, ha iniciado un viaje de entrenamiento de 2,000 millas en el río Oder, por el cual llegará hasta Bergen. 5,000 personas aplaudieron entusiastamente al atrevido deportista en los momentos de su partida.

GRAN BRETAÑA

LA CRISIS EN LAS MINAS DE CARBON

LONDRES 5.—Se cree que la crisis en las minas de carbón, producida por el conflicto entre patrones y obreros, provocado por la reducción de los salarios, hará recrudecer la antigua controversia de las regalías que paga la industria a los grandes terratenientes. Se anunció oficialmente ayer que el total de las regalías pagadas en 1924 subió a cerca de 6 1|2 millones de libras esterlinas, lo que representa cerca de seis peniques por tonelada de carbón extraído de las minas.

Mr. Herbert Smith, presidente de la Federación de Mineros, en el curso de la última investigación oficial sobre los salarios de los mineros, declaró que el Duque de Hamilton y el Marqués de Bate recibían cada uno 115,000 libras esterlinas por regalías del carbón; Lord Tredegar, 84,000; el Duque de Northumberland 82,000, y Lord Dunraven, 64,000.

Se ha sabido que las federaciones redactan proposiciones en que se establece que cualquiera disputa afecta a todos los gremios. Si las proposiciones son adoptadas, querría decir que las federaciones amalgamadas podrían paralizar la marcha del país en caso de huelga. La "Central News's Agency", refiriéndose a estas proposiciones, dice que son las más revolucionarias que han presentado hasta ahora los miembros de las federaciones obreras.

Se tiene entendido que los diferentes consejos ejecutivos discutirán las proposiciones que serán objeto de una discusión completa en una conferencia especial de delegados que se celebrará pronto.—(U. P.)

AUSTRIA

LA UNION AUSTRO-ALEMANA

PRAGA 5. — Entrevistado el Canciller austriaco señor Seipel, declaró:

El 90 o|o de los austriacos son partidarios de la unión de Austria con Alemania, aunque creo que la unión es imposible hasta dentro de mucho tiempo.

Agregó que la unión con Alemania no resolverá las dificultades económicas de Austria, pero que sería preferible al aislamiento perpetuo del Austria. — (U. P.)

Importantes descubrimientos arqueológicos en Oraschwe

VIENA 5.— Informaciones procedentes de Belgrado anuncian que se han hecho interesantes descubrimientos arqueológicos cerca de la localidad de Oraschwe, en Bosnia. Se han encontrado restos de antiguas ciudades romanas.—(U. P.)

COMPOSTURAS de
Bandera 139
Teléfono-Ing. 4699

La mejor Oportunidad

POR $ 39.50 SOLAMENTE

le ofrecemos una excelente estufa a parafina, económica, durable, de bonito aspecto, que no da olor ni humo y produce abundante calor

Depto. Sanitario de

MORRISON & Co., SANTIAGO

ALEMANIA

Los estudiantes chinos expulsados de París se dirigen a Moscú

BERLIN, 5.— Veinte estudiantes chinos, expulsados recientemente de París, por haber penetrado violentamente a la Legación china en esa ciudad han partido de Berlín a Moscú en viaje a China.

En Moscú se les prepara un grandioso recibimiento.— (U. P.)

RUSIA

Se negocia un tratado comercial con turquía

LONDRES, 5. — Informaciones llegadas de Constantinopla anuncian que el Embajador del Soviet en Angora está negociando un tratado comercial con Turquía.

BELGICA

El Congreso metalúrgico se opone a la reducción de los salarios

BRUSELAS 5. — El Congreso Metalúrgico resolvió oponerse a la reducción de los salarios, expresando la determinación de hacer valer sus pretensiones recurriendo en último caso a la huelga general, la que afectaría a 50,000 obreros, y que se iniciaría el 16 de Julio.—(U. P.)

ISLA HAWAII

El Instituto de Relaciones Pacíficas

HONOLULO 5.— La inmigración continúa siendo el tópico principal de las discusiones del Instituto de Relaciones Pacíficas. En la reunión de esta noche, el doctor Robert Park, de Chicago, director de la sección de Investigación de las Relaciones Raciales de Estados Unidos, manifestó su opinión de que las restricciones a la inmigración son ineficaces para impedir en último término la inter-penetración de las razas.

Seis prominentes miembros del Instituto hablaron hoy sobre los diferentes medios de mantener la paz.

Entrevistado el docor Tze Koo, jefe de la delegación china, manifestó que la época de la dominación extranjera en China estaba próxima a su fin.—(U. P.)

NORUEGA

AMUNDSEN LLEGA A OSLO

OSLO, 5.—Llegaron a esta capital, de regreso de las regiones polares el explorador Amundsen y sus acompañantes, Ellsworth, Riiser Larsen, Dietrichson, Omdhal y Feucht. Fueron aclamados por una muchedumbre tan grande como jamás se ha visto en Oslo. Dieron la bienvenida a los expedicionarios el señor Lykke, en representación del Parlamento noruego y el alcalde de Oslo señor Spole.

A as 12.25 aparecieron en el cielo, iluminado por un brillante sol, cinco aeroplanos navales noruegos con el gran No 25 en el centro piloteado por Riiser Larsen. Los aviadores volaron en círculo sobre la ciudad en medio de las inmensas aclamaciones de entusiasmo sin precedentes de toda la ciudad. En seguida los aviones descendieron sobre el fiord terso como un espejo.

Los cañones de las fortalezas y los de 13 buques de guerra británicos saludaron a los aviadores, mientras los soldados presentaban armas.

La comitiva se dirigió en seguida por las calles de la ciudad en dirección al palacio real en donde se encontraba el Rey.

Delegaciones de las sociedades deportivas, coros y una enorme muchedumbre aclamaban a los expedicionarios.

Amundsen daba muestras de cansancio; pero Ellsworth, sonriente, se ganó inmediatamente las simpatías del pueblo. Ambos se mostraban profundamente emocionados por la recepción.—(U. P.).

ARGENTINA

Declaración del Embajador del Brasil en Chile

BUENOS AIRES, 5.—En el curso de una entrevista que "La Razón" hizo al señor Abelardo Rocas, dijo que la mano de hierro del Pres'dente Bernardes había garantizado la unidad de la Federación Brasileña, y que la calma política se ha restablecido, aumentando el prestigio del Presidente debido a que se considera obra de acuerdo con las circunstancias.

Refiriéndose a la situación económica del Brasil, dijo que es buena, que el comercio y las industrias se desenvuelven bien, a pesar de la baja del cambio.

Respecto a la futura presidencia de la República, [illegible] de que los candidatos [illegible] serán los señores [illegible] y Melo Vianna.—(U. P.).

BLASCO IBAÑEZ SE HABRIA CASADO

NIZA 5. — Se rumorea que el escritor Vicente Blasco Ibáñez contrajo matrimonio con la señora Elena Bulnes, viuda de un diplomático chileno. — (U. P.)

ITALIA

LA BATALLA DE LOS GRANOS

DISCURSO DEL PREMIER MUSSOLINI EN LA COMISION DE GRANOS

ROMA 5. — El señor Mussolini presidió la primera reunión de la Comisión de Granos, recientemente creada. En el discurso que pronunció inaugurando la reunión, el Premier dijo:

"Vosotros constituís el estado mayor en la "Batalla de los Granos". Hemos resuelto hacer la guerra y vosotros permaneceréis tres años en vuestros cargos porque el plan para triunfar en la más grande de las batallas necesita amplio tiempo para que los recursos de que se dispone puedan ser empleados con éxito. El anuncio de la batalla ha tenido vasta influencia en el país por que responde a una necesidad sentida en todas partes. Las consecuencias financieras de la escasez de la cosecha en 1924 nos advierten que debemos hacer todo lo posible por eliminar el peligro.

"Los planes de la batalla deberían ser los siguientes:

"Primero.— Evitar el aumento innecesario de las áreas sembradas con trigo. Ninguna zona debería ser sustraída a otros cultivos que pueden ser más productivos o necesarios para la economía nacional. En general, el área sembrada de trigo en 1924 debería bastar;

"Segundo.— Es necesario, por el contrario, aumentar la producción media por hectárea. El aumento medio, aun estando limitado, da buenos resultados en general.

"Sobre la base de estos principios la Comisión debe afrontar los siguientes problemas:

"Primero.— Selección de las semillas;

"Segundo. — Fertilizantes, como asimismo medios mecánicos de perfeccionamiento;

"Tercero.— Precios.

"Espero que presentaréis los resultados de vuestras primeras investigaciones a fines de julio. El Gobierno adoptará med'das definitivas sobre la base de vuestras recomendaciones, pues abriga la seguridad de que estáis convencido de la buena causa que se defiende en esta batalla y de la posibil'dad de ganarla. Igualmente tendréis el convencimiento de que se trata de una cuestión que afecta realmente a nuestra libertad, es decir, a la liberación del país de la servidumbre económica.

"El hecho de que la cosecha actual exceda a la del año anterior en 15.000.000 de quintales es un buen presagio".

Se atribuye gran importancia a las conversaciones entre Mussolini y los industriales

ROMA 5. — En las esferas financieras se atribuye la mayor importancia a las conversaciones habidas el Viernes entre Mussolini y los industriales, sobre el cambio.

La prensa insinúa la posibilidad de que Se Stefani sea reemplazado por el conocido financiero, conde Volpi, o por el doctor Pirelli, principal experto del plan Dawes que, probablemente, será el jefe de la misión de consolidación de la deuda que irá a Washington. — (Internacional).

El premier Mussolini revista la escuadra

OSTIA, 5.—El Premier señor Mussolini y gran número de ciudadanos romanos se dirigieron a Ostia, la antigua base naval de Roma, para presenciar la revista de la escuadra italiana, concentrada en ese puerto para efectuar algunas maniobras antes de zarpar con rumbo a Spezia, en donde practicará ejercicios de tiro. La flota se compone de 4 dreadnoughts, 4 cruceros scouts y 8 destróyers.

Los buques hicieron tronar sus cañones, saludando al Premier mientras éste se embarcaba en la lancha que debía conducirlo al "Cavour", buque insignia de la escuadra, desde el cual, acompañado de los almirantes Simonetti y Siriani pasó revista a las unidades navales. El "Cavour" desfiló lentamente ante los demás barcos, cuyas tripulaciones estaban formadas sobre cubierta, mientras las banderas se bajaban saludando al Premier.

El señor Mussolini recibió a los oficiales en el buque-insignia felicitándolos por la eficiente presentación de sus unidades y tripulaciones.

Se calcula en 100,000 el número de personas que concurrieron a Ostia para presenciar las evoluciones de la escuadra. Algunos aeroplanos volaron sobre el "Cavour" después de terminada la revista. El señor Mussolin iregresó a Roma.

En la Municipalidad se ofreció una manifestación en honor de los oficiales de las naves.—(U. P.).

El Gobierno no ha comprado los manuscritos de D'Annunzio

ROMA 5.— Oficialmente se desmiente que el Gobierno haya comprado todos los manuscritos de D'Annunzio.—(U. P.)

El Papa ha resuelto reemplazar los objetos robados en la Basílica

ROMA 5.—Se informa que el Papa ha expresado a sus consejeros que ha resuelto reemplazar los objetos robados ayer de la Basílica de San Pedro.—(U. P.)

Se aprueban las reglamentaciones del próximo Instituto Internacional de Economía

MILAN 5.—Los representantes de Bélgica, Checoeslovaquia, Inglaterra, Francia, Alemania, Italia, Yugoeslavia, España y Estados Unidos, en conformidad al acuerdo adoptado en el Congreso de Economía celebrado en el Otoño último organizaron y [illegible] las reglamentaciones definitivas para el Instituto Internacional de Economía con sede en Milán.—(U. P.)

Se temen graves desórdenes en Shanghai

Hoy se cortará la fuerza eléctrica a las grandes industrias de la ciudad. — Se envía un ultimatum a los chinos que sirven a ingleses y japoneses para que abandonen sus labores. — Enérgica actitud de un marinero americano en Shangai

Las huelgas continúan

HONG KONG 5.—Llegó el destróyer americano "Simpson", trayendo a bordo los misioneros norteamericanos de Young-Kong, después de un dramático viaje de salvamento.

Las huelgas continúan. Los intimadores hacen desesperados esfuerzos, llegando a asesinar en la noche del Sábado a tres coolies.—(U. P.)

Ultimatum a los chinos que sirven a ingleses y japoneses

LONDRES 5.—El corresponsal de "The Morning Post" en Shanghai, anuncia que todos los chinos que todavía continúan al servicio de ingleses y japoneses, han recibido un ultimatum notificándoseles que deben abandonar su trabajo el Lunes, y que en caso contrario se procederá a matar a sus familias. Se espera que la huelga se extienda enormemente.—(U. P.)

Mr. Mac Murray se embarcó con destino a Pekín

SHANGHAI 5.—El Embajador de Estados Unidos, Mr. Mac Murray, canceló repentinamente los compromisos que tenía para los tres próximos días, y se embarcó con destino a Pekín a bordo de un destróyer norteamericano.—(U. P.)

Enérgica actitud de un marinero americano

SHANGAI 5.—Con un solo disparo, el marinero Dizick, de la tripulación del destroyer americano "Mac Leish" terminó con lo que amenazaba un serio desorden.

Un grupo de varios centenares de huelguistas trató de arrebatar un preso a la policía, pero Dizick, que se encontraba cerca en servicio de patrulla, acudió e hizo fuego, dando muerte instantánea al jefe del grupo que se dispersó inmediatamente sin mayores desórdenes.

Los huelguistas se dedican a secuestrar a los no huelguistas, a quienes llevan a la ciudad china donde los castigan brutalmente.—(International).

Se temen nuevos desórdenes en Shaughay

SHANGAI 5.—Un grupo formado un por centenar de individuos detuvo a un tranvía que llevaba a treinta empleados de la compañía, y los secuestró a todos, destruyendo además el carro.

Todas las fuerzas de defensa han sido movilizadas en previsión de los desórdenes que puedan ocurrir mañana como consecuencia de la orden emanada del Departamento Municipal de cortar la electricidad a las grandes industrias.

Se calcula que, debido a esa medida, cien mil personas, en su mayoría empleadas en las manufacturas de algodón, sedas y fábricas de cigarrillos, quedarán sin trabajo.

El Departamento Municipal ha manifestado que la medida se ha hecho necesaria en vista de la imposibilidad en que se encuentra el personal extranjero de la planta generadora para mantener a esta trabajando en toda su fuerza.

El Ministro americano, Mr. Mac Murray ha regresado a Pekín. Ayer, después de su llegado a esta ciudad, manifestó que las cuestiones urgentes que tenía que encarar el cuerpo diplomático exigían su presencia en Pekín.

Un despacho de Chung-King dice que todos los británicos residentes se han dirigido a Ichang, después de un choque habido entre marineros

Un despacho, de Cung-King dice que todos los británicos residentes se han dirigido a Ichang después de un choque habido entre marineros británicos y amotinados chinos, en que varios de estos últimos resultaron heridos.—(International).

COMPRE un "APIS"
EN CUALQUIER CIGARRERIA

Mejora la cotización de la Lira

ROMA, 5.—Mejoró la cotización de la lira en todos los centros industriales después de la reunión de financistas, los cuales reconocen que Mussolini es competentísimo y tiene una clara visión financiera.—(U. P.).

MILAN, 5.— **Cinco enmascarados asaltaron en automóvil** a tres empleados de la Compañía de Gas, que llevaban 175,000 liras para pagar los sueldos de los obreros, robándoles el dinero y emprendiendo en seguida la fuga.—(U. P.).

Devecchi renuncia al comando de la milicia

ROMA, 5.—El señor Devecchi dirigió una carta al Premier señor Mussolini en que renunciaba al comando de la milicia, reteniendo el honor de ser camisa negra, servir al Rey, al Duce y a la Patria.—(U. P.).

ROMA, 5.— **Mussolini concedió una audiencia al aviador Ferrarin,** expresándole que tenía intenciones de realizar un viaje aéreo de tres o cuatro mil kilómetros en un aparáto que piloteara Ferrarin.—(U. P.).

ESPAÑA

Don José Aurelio Larios, ha sido encarcelado

MADRID, 5.— Ha sido encarcelado, para ser juzgado por un Consejo de Guerra, el señor José Aurelio Larios, hijo del marqués de Larios, acusado de haber proferido insultos contra la fuerza armada.— (U. P.)

Rafael Torres Escartin condenado a cadena perpetuas

GIJON 5. — El autor señor Rafael Torres Escartin, que penetró a la sucursal del Banco de España en esta ciudad, y asesinó a su director señor Luis Amicarate, ha sido condenado a cadena perpetua. — Internacional.

Han sido aprovados los convenios comerciales con Finlandia y Checoeslovaquia

MADRID 5. — Después de reunirse en Consejo el Directorio, el general Valle Espinoza anunció que "los convenios comerciales con Finlandia y Checoeslovaquia han sido aprobados".

Manifestó también que reinaba calma en el frente de Marruecos. — (Internacional).

Grandes temporales en Aragón

ZARAGOZA 5.—Se han desensadenado terribles temporales en todo Aragón.

Los ríos se han desbordado y en la ciudad han perecido ahogadas varias personas.—(U. P.)

ESTADOS UNIDOS

En Santa Bárbara ha habido 260 temblores

SANTA BARBARA 5.—Las anotaciones de los sismógrafos demuestran que la ciudad ha sido sacudida por 260 temblores desde los dos primeros que, el Lunes pasado, destruyeron parte de la ciudad.

De esas 260 sacudidas, 160 no fueron sentidas y 68 lo fueron.

Catorce hubo muy fuertes, y diez moderadamente severas que ocasionaron algunos perjuicios, además de los dos temblores principales que ocasionaron los grandes daños.

La fuerza de policía y marinería han sido reforzadas para impedir los saqueos.—(International).

Las víctimas del aniversario de la Independencia

NUEVA YORK 5.—Debido a los accidentes ocurridos en Nueva York, durante la celebración del aniversario de la independencia, murieron 90 y quedaron heridas 100 personas. Cuatro murieron, quedando 60 heridos, en los trabajos de incendio, produciéndose el resto de las víctimas en accidentes automovilísticos ocasionados a la congestión natural del tráfico durante las festividades.—(U. P.)

Causas de la catástrofe del "Pickwick Club"

BOSTON 5.—Las autoridades han manifestado que el Gran Jurado será citado para mañana a fin de que investigue las causas de la catástrofe del "Pickwick Club".

El Alcalde de Boston, Mr. Curley dice que la culpa de la catástrofe está en las leyes inadecuadas que no autorizan una supervigilancia más rígida de la policía sobre los clubs autorizados para funcionar de noche. Opina que el exceso de concurrencia en los diferentes pisos del edificio destinado a la danza ha provocado la catástrofe.—(U. P.)

PAPAS,
CARBON,
LEÑA.

¡POR POCOS DIAS!

Sírvase leer con atención nuestros precios:

Carbón de espino corriente	13.—
Carbón muy buena clase, especial para comerciantes	13.80
Carbón de monte	7.80
Carbón de quillay de primera	8.80
Papas amarillas corrientes	23.80
Papas lo mejor, de guarda	25.00
Papas cazuelas	28.50
Leña de espino corta	12.00
Fréjoles burritos nuevos, saco	75.00
Maíz amarillo, chico, saco	45.00

Leña de Monte.
Leña de Talhuén.
Leña de cuenta.
Leña álamo.
Fréjoles bayos nuevos.
Coke precio Fábrica.
etc., etc., etc.

NUESTRAS CRECIENTES VENTAS POR MAYOR Y AL DETALLE QUE SUBIERON EL AÑO PASADA DE 200,000 SACOS, ESTAN INDICANDO QUE SOMOS los COMERCIANTES MAS FUERTES EN PLAZA EN EL RAMO, y POR TANTO LOS LLAMADOS A VENDER MAS BARATO.

COMPRENOS UNA VEZ Y SE CONVENCERA.

Bodega Agrico-la LA PATRIA

CHACABUCO 15.

Teléfono 183, Estación.

6—J.

El proceso a Mr. Scorpes

DAYTON, 5. — Los acusadores del profesor Scopes, procesado por enseñar Teoría de la evolución, opinan que la petición para que el juicio sea traspasado de las Cortes Federales, declarando la no jurisdicción de éstas, será negado, no pudiéndose, por lo tanto, tratar por la Corte del Estado.

El profesor Mr. Scopes, personalmente rehusó expresar sus preferencias por las Cortes del Estado Federal, negando los rumores de que sus abogados estén en desacuerdo con respecto a los métodos que se deberán seguir en la defensa de su causa, agregando que los señores Bryan, Barrow, Colby y Malone están trabajando en perfecta armonía. Otros prominentes defensores llegarán a principios de la semana entrante.— (U. P.)

El traslado del proceso a Mr. Scopes

DAYTON (Estado de Tennessee), 5.— Los abogados de la defensa de Mr. Scopes, procesado por enseñar en los colegios la teoría de la evolución, esperan anunciar mañana su decisión de quitar el proceso de los tribunales del Estado para llevarlo ante la Corte Federal. Este acuerdo fué adoptado ayer, pero no se ha dado a la publicidad.

BOSTON 5. — A las 10 P. M. ha sido revisada nuevamente la lista de muertos a consecuencia de la catástrofe del Club Pickswick, llegando ahora el número a 35. — (U. P.)

DANDERINA
No hay nada igual para la caspa

PORTUGAL

LISBOA 5. — **El pueblo de Avessim, bajo la presidencia del Nuncio,** se reunió el Congreso Eucarístico Diocesano. — (U. P.)

COLOMBIA

Un incendio destruye la ciudad de Manizales

WASHINGTON 5.—Según un mensaje enviado desde Bogotá por la "All America Cables Co.", la ciudad de Manizales, que tiene 35,000 habitantes, ha sido destruída por el fuego.—(International(.

BOLIVIA

Atribuciones del Departamento Nacional del Trabajo

LA PAZ, 5.—Se ha dictado un decreto por el cual se concede plena jurisdicción al Departamento Nacional del Trabajo sobre todos los accidentes del trabajo, quitando esta jurisdicción a las sub-prefecturas.—(U. P.).

Desfile en honor de la Argenina

LA PAZ, 5.— A iniciativa del diario "La República" se activan los preparativos por la Liga Patriótica para la realización de un desfile el 8 de Julio en honor de la Argentina.—(U. P.).

Amoretti triunfa en el concurso de diplomas

LA PAZ, 5.—El jurado del concurso de diplomas para la exposición industrial del centenario adjudicó el primer premio al señor Emilio Amoretti por su trabajo titulado "Mercurio".—(U. P.).

Recepción en la Legación de Venezuela

LA PAZ, 5.— El Encargado de Negocios de Venezuela ofrecerá hoy una recepción en la Legación con motivo de celebrarse el aniversario patrio de su país.—(U. P.).

LA PAZ, 5.— Para hoy se espera la llegada del [illegible]

INFORMACIONES CABLEGRAFICAS DEL EXTERIOR

DE NUESTROS CORRESPONSALES ESPECIALES VIA EASTERN Y ALL AMERICA CABLES INC. Y DE "THE UNITED PRESS". LOS ORIGINALES DE TODOS LOS CABLEGRAMAS QUE SE INSERTAN EN ESTA SECCION ESTAN A DISPOSICION DEL PUBLICO EN ESTA IMPRENTA.

M. Painlevé estaría preocupado por la situación marroquí

Existiría el propósito de cambiar el comandante en jefe de las fuerzas de Marruecos. — Los rifeños atacan a la zona francesa sobre un frente de 50 kilómetros

Las causas del aplazamiento de la sesión plenaria de la conferencia franco-española

MADRID, 5.—El corresponsal de la United Press está en situación de ratificar las últimas informaciones que ha enviado sobre el problema de palpitante actualidad que afecta a España y Francia.

Carece totalmente de fundamento el rumor de que supuestas dificultades han motivado la suspensión de las deliberaciones de la conferencia franco-española. El aplazamiento de la sesión plenaria de ayer obedece a la necesidad de evacuar una consulta al Gobierno francés sobre detalles de procedimientos; pero probablemente las conversaciones se reanudarán el Lunes o Martes, terminando las negociaciones en el plazo anunciado.

Continúa, pues, el mismo optimismo sobre la solución armónica de los problemas en discusión, así como sobre el resultado final de la conferencia.

El embajador de Francia, conde Peretti della Roca, ha hecho las siguientes declaraciones:

"Hemos necesitado consultar a nuestro Gobierno algunos puntos surgidos de la conferencia. Espero que antes de 48 horas podremos continuar las deliberaciones en sesión plenaria.

"Cuando empezamos a actuar nos encontramos con el camino allanado y simplificado por el trabajo que se había efectuado. Las dificultades naturales que surgen de las conferencias son solamente dificultades de detalles. Hasta ahora no hemos adoptado más acuerdo bélico que el referente al bloqueo marítimo y terrestre.

"La conferencia trata de hacer proposiciones de paz a Abd-el-Krim justas y moderadas, basadas en la justicia plena y estudiadas detenidamente, porque ambos Gobiernos desean la paz y quieren cumplir en Marruecos los compromisos contraídos en los tratados.

"Habría convenido realizar hace tiempo la unión de ambos países. Así se habría evitado que Abd-el-Krim estuviera jugando con España y Francia, aprovechándose de esta falta de unidad.

"Ignoro si se realizará alguna operación al terminar la conferencia. Dependerá de Abd-el-Krim, porque nuestras proposiciones son justas. Si es hombre inteligente, debe aceptarlas. Si no lo hiciera, precisará hacerlo comprender que no se puede jugar con dos naciones. Las circunstancias determinarán si habrá de celebrarse otra reunión para tratar de las operaciones."

M. Malvy, por su parte, ha declarado que "seguramente se llegará a un acuerdo completo entre España y Francia, aunque haya surgido alguna diferencia de detalle, como ocurre en toda negociación. No debe olvidarse que la delegación española es presidida por un vocal del Directorio. Además, se encuentra en Madrid el jefe del Gobierno. En consecuencia, los delegados españoles pueden proceder con una rapidez que tenemos vedada los franceses que, alejados de nuestro Gobierno, necesitamos consultarlo frecuentemente. Este es el caso actual que ha motivado el aplazamiento de la sesión plenaria. Pero nuestro Gobierno contestará pronto y terminaremos la negociación en la semana entrante".

Se confirman así las informaciones anteriores del corresponsal de la United Press.

La opinión general es que es condición fundamental que se resuelvan los problemas de Africa que afectan igualmente a la normalidad de la vida de Francia y España. Se espera, por lo tanto, ansiosamente el plazo próximo en que empiecen a diseñarse las posibilidades de solución definitiva de la eterna pesadilla.—(U. P.)

M. Painlevé se seniría preocupado por los sucesos de Marruecos

PARIS 5.—Se tiene entendidos que M. Painlevé experimenta la mayor preocupación por los informes pesimistas que se reciben sobre la situación en Marruecos. El Premier ha conferenciado con el general Debeney, jefe del Estado Mayor del ejército. Probablemente en la tarde de **hoy hará alguna declaración sobre la situación, nombrando,** posiblemente, un nuevo comandante en jefe de las operaciones en Marruecos.—(U. P.)

Ataques en el frente francés

MADRID, 5. — Noticias llegadas de la zona francesa de Marruecos anuncian que se ha trabado la lucha en un frente de 50 kilómetros en los sectores de Temezrac y Masuten. Los rifeños llevaron a cabo violentos ataques, que después de una lucha que duró todo el día fueron rechazados por los franceses apoyados por sus aeroplanos.—vp. 39

El general Riquelme se entrevistará con Liautey

PARIS 5. — El corresponsal de "Le Journal", en Madrid comunica que el general Riquelme, comandante español del frente de Larache, se dirige a Rabat para conferenciar con el mariscal Liautey. — **Internacional).**

El mariscal Liautey pensaría cambiar el jefe de las tropas

PARIS 5.—"Le Soir" anuncia que el mariscal Liautey tiene la intención de cambiar a ljefe de las fuerzas de Marruecos, designando posiblemente al general Targe, si bien continuara la táctica actual.— (International).

Aumenta el malestar en las Cabilas

TETUAN, 5— La columna del general Saro opera valientemente dispuesta a afrontar todas las eventualidades.

Aumenta el malestar entre las cabilas por el régimen de terror implantado por Abd-el-Krim.

Confidencias del campo rebelde, anuncian una próxima ofensiva rifeña contra los españoles y franceses. Abd-el-Krim ha ordenado que todos los hombres útiles se presenten a los caides para recibir armas y municiones. En las mezquitas se da lectura a los boletines que anuncian el resultado de los éxitos obtenidos por las armas rifeñas.— (U. P.)

NUEVO COMANDANTE EN JEFE EN MARRUECOS

PARIS 5.—Para mañana se ha convocado a una reunión especial del Gabinete, a las 6 P. M., a fin de estudiar la situación de Marruecos y las medidas que se han tomado y el nombramiento de un nuevo comandante en jefe para las operaciones militares, el cual trabajaría conjuntamente con Lyautey.—(U. P.)

LA DEFECCION DE "TRIBUS LEALES" ABRE UN PUNTO DEL FRENTE FRANCES

LOS RIFEÑOS PENETRAN POR EL FRENTE E INTENTAN UN ATAQUE A LA RETAGUARDIA DE UN DESTACAMENTO FRANCES

Comunicado oficial del Ministerio de la Guerra

PARIS 6.—Deseoso de contrarrestar las noticias pesimistas respecto a la situación militar de Marruecos, M. Painlevé, como Ministro de Guerra, lanzó un comunicado especial admitiendo que se han producido avances locales del enemigo.

Señala en dicho comunicado las dificultades que se encuentran para combatir, declarando especialmente que no existe causa de alarma.

Respecto a los acontecimientos de ayer en el frente oriental, cerca de Tazza, dice:

"Después de una valiente resistencia ante los ataques persistentes del enemigo, algunas tribus leales defeccionaron parcialmente, abriendo una brecha en nuestro frente, a través del cual pasaron los rifeños a fin de atacar a nuestras tropas regulares, las que tomaron las mejores posiciones con el objeto de rechazarlos, haciéndoles pagar cara su agresión.

La opinión pública no debe ofuscarse por estos episodios, inevitables en los combates coloniales, donde la interposición de las defecciones parciales no debe olvidarse entre los acontecimientos militares.

"Las actuales operaciones en Marruecos tienen grandes dificultades, las cuales se distinguen de las antiguas, primeramente, en que nuestros adversarios están mejor equipados que en el año anterior; los ataques son más numerosos, mejor coordinados a lo largo de un frente de mucho mayor extensión; saben como utilizar astutamente las dificultades del terreno y los medios de protección, tales como las trincheras y los alambrados. Por otra parte, la táctica de los ejércitos modernos de una notable concentración de fuerzas para los ataques decisivos, tiene que diferir con el pensamiento de las tribus leales, las cuales se retiran, aumentando por lo tanto la infiltración enemiga.

"No hay necesidad de sorprenderse ni alarmarse si en un frente tan vasto tales dificultades causan retrocesos locales".

Después de dar su comunicado, M. Painlevé dijo: **"en el Consejo de Ministros de mañana se nombrará un jefe cuya colaboración será valiosa para Lyautey".** Agregó que los refuerzos continuaban yendo a Marruecos.

El está confiado, estimando que no hay razones para alarmas por las infiltraciones, diciendo que no ha habido tiempo para tener todo listo para atacar, pero que pronto las dificultades se superarán rápidamente.

"La presión, dijo, ocasionada por las mencionadas tribus no significa peligro para Fez, cuando los rifeños acentúen sus ataques encontrarán que una admirable defensa echará por tierra todas las expectativas del enemigo".—(U. P.)

LA FLUCTUACION DE LOS VALORES

(Correspondencia cablegráfica de Octavio Méndez, especial ... Nación")

NEW YORK, 4. — Las operaciones efectuadas en New York sobre liras, no ha seguido la tendencia especulativa de los mercados de Roma y Londres. Se produjeron recientemente algunas transferencias de ciertos saldos italianos hacia Scandinavia, pero los vendedores en descubierto se han visto detenidos por el temor de verse presos en sus propias redes, como ocurrió cuando se produjo la reacción inesperada del franco el año pasado.

Aquí se cree que la especulación que ha sido condenada por Mussolini, fué provocada por un grupo de operadores de la Europa Central, los que realizaron grandes beneficios con la caída del marco y de la corona austriaca, y que después de perder sumas considerables con el franco tratan de recuperar sus pérdidas con la lira. Pero la depreciación sufrida por la lira en el mercado de New York, seguida por igual cosa en el de Londres, ha impedido la realización de grandes ventas sin garantías.

Un factor que siempre ejerce su acción en contra de las ventas al descubierto en los Estados Unidos, son las continuas remesas de liras que afectúan los inmigrantes italianos hacia su país de origen, las que en parte contrabalancean la baja del mercado.

Se cree en ésta que la protección que los gobiernos de Francia e Italia están dispuestos a dar a su moneda, las ha salvado de nuevas bajas.

El mercado de valores alcanza el más alto promedio de los niveles récords, demostrando la situación firme de los negocios, con síntomas de restablecimiento en la industria del acero, la que actualmente es en la proporción de cerca de un setenta por ciento, sin que se crea que pueda declinar más.

Los precios de los artículos de consumo continúan firmes, la demanda en la mayoría de los ramos siendo buena, el dinero se consigue mediante un interés relativamente acomodado y las insolvencias alcanzan a una cifra inferior a la más baja que se recuerde desde hace cinco años.

Las perspectivas de la cosecha mejoran los cálculos, alcanzando a 70.000.000 de bushels más que lo que se pronosticaba en Junio.

Las condiciones en el Canadá y Europa permiten pronosticar grandes cosechas que compensaron las pérdidas de los Estados Unidos. El maíz tiene buen aspecto, gracias a las recientes lluvias y se espera una cosecha de más de 3.000,000,000 de bushels.

Los expertos en granos de Chicago temen el posible derrumbe de una asociación cooperativa que trabaja en el merca... un capital de 20.0... a raíz de la quie... ñía Onativia.

La razón más ... quiebra de la O... pida baja de las ... senbaum Grain C... las unidades del ... rativo.

Los consumido... las consecuencias ... tos en los artícul...

Las transaccion... Brasil declinan ... mente a la fluct... que es causa ... Las operaciones ... brasileños son mu...

Los valores d... tran en su mayo... los productores ... América, y las ... disminuído consid... tualmente sólo ... millones de libras ... cia de los precios ... los embarques de ... primera mitad del ... de superar a los ... semestre que se ...

El mercado de ... alto, los stocks del ... mejores precios.

La cosecha de al... gún las informac... no debe alcanzar ... llones de balas, ... lugar entre las gr... provocado una baj... centavo por libra ... tizados últimament...

El mercado ga... ne firme. Los c... buen precio, cons... jores los cueros d... esperan suban ...

En el mercado ... na se mantiene fi... suramericanos ... poca variación; el ... gentino se mantie... el brasileño en ... firme.

Los banqueros ... tidarios de los em... nos a Europa, ... Estados Unidos ... grandes créditos d... rra civil; pagó su ... entonces del estad... a país acreedor.

CIGARRILLOS
Sporting Club
HABANOS
BRITISH-AMERICAN TOBACCO Co (CHILE) LTD
Cajetilla $ 1.20

VALPARAISO

(De nuestros corresponsales)

LA PRIMERA CONFERENCIA SANITARIA EN VALPARAISO

Un éxito por demás halagador, alcanzó en la mañana de ayer la conferencia llevada a efecto en la espaciosa sala del teatro Setiembre a cargo del conocido doctor don Carlos Illanes y que tuvo a bien ofrecer la Dirección General de Sanidad con el objeto de difundir entre los obreros y patrones la aplicación de la parte legislativa de la higienización de nuestras industrias.

Como lo hemos anunciado, esta conferencia, la primera de una serie de diez disertaciones, dió motivo para que la amplia sala se viera desde mucho antes de la hora indicada, totalmente llena de gente.

Fehacientemente quedó comprobado que nuestro pueblo, empleados e industriales, supieron corresponder en debida forma a la invitación que se les había hecho en el propósito que escuchara la primera disertación sobre estos importantes tópicos.

Minutos antes de la hora señalada, llegó al recinto del Teatro Setiembre el Director General de Sanidad, Dr. don Lucas Sierra. Allí lo esperaba la comisión médica de este puerto en compañía del conferencista doctor don Carlos Illanes. Inmediatamente los facultativos se dirigieron al escenario, que se había arreglado convenientemente, siendo a su paso aplaudidos por la concurrencia.

Acto continuo la comitiva tomó colocación en el escenario, quedando al centro el Director General de Sanidad don Lucas Sierra. A su derecha tomaron colocación los doctores señores Sepúlveda, Manterola, Marín, Olivos e Illanes y a su izquierda los doctores, señores Cuevas Millán, Fagalde, Chirkwing, Lachaise y Reed.

En un brillante discurso dió a conocer al público el Director General de Sanidad don Lucas Sierra el objeto de la conferencia, haciendo saber que el Presidente de la República don Arturo Alessandri había lamentado muy deveras de no haber podido, por falta de tiempo dar lectura a un discurso en la Universidad, dando a conocer el objetivo de la visita del doctor norteamericano señor Long a nuestro país que no es otro que el de estudiar la higienización de nuestras industrias y reglamentación de los servicios.

En seguida, hizo una comparación del estado actual de la higiene en las industrias de nuestro país y de las habitaciones obreras con las de cuarenta años atrás e hizo notar que, gracias al esfuerzo del actual Gobierno se había conseguido mucho, pero que todavía faltaba más del doble del camino que realizar. Que no había duda que se conseguiría todo dado el enorme entusiasmo que demostraba el Presidente de la República por el mejoramiento e higienización de las industrias del país en beneficio de nuestras clases trabajadoras.

Una vez terminado su discurso, el Director General de Sanidad, doctor don Lucas Sierra, fué objeto de una calurosa manifestación de simpatía por parte de la concurrencia. Cuando terminaron los aplausos, el Director facultativo hizo la presentación del doctor don Carlos Illanes.

No bien el señor Illanes se puso de pie el público prorrumpió en un prolongado aplauso que el facultativo correspondió con palpables demostraciones de agradecimientos.

Para empezar, el conferencista, disertó sobre la moderna higienización de las industrias de los Estados Unidos de Norte América, dando a conocer que según las estadísticas, debido a la continua preocupación de los legisladores norteamericanos por la buena sanidad de todos los establecimientos industriales del país, sólo se registraba una mortalidad de ocho por mil al año lo que en verdad es número reducidísimo en comparación con la gran cantidad de operarios que se ocupaban en los grandes establecimientos.

No hay duda, pues esto está comprobado— manifestó— que la falta de higiene en las industrias y en los hogares de los obreros da lugar a un aumento considerable de mortalidad.

Considerando esto nuestro Gobierno, y el actual Presidente de la República don Arturo Alessandri, ha tomado interés por librar a la patria de un porcentaje tan subido de muertos, y por otro capítulo— agregó— la Dirección de Sanidad está dispuesta a hacer cumplir las leyes dictadas con tal propósito, y no omitirá sacrificios por implantar en las diferentes industrias y en los hogares obreros la higienización debida.

En términos amplios dió a conocer luego a la concurrencia los peligros que encerraban para la salud ciertas evaporaciones de gases que expiden algunas materias en ciertas fábricas con el peligro consiguiente para la salud del obrero.

Otro factor que en realidad ha preocupado vivamente la atención de la Dirección de Sanidad— agregó— que es absolutamente indispensable y que exijiremos, es la limpieza del taller y de los obreros, prohibiendo a éstos el comer dentro del recinto donde trabajan. Además, los talleres deberán ser construídos en forma que permitan una fácil limpieza. Cada taller o fábrica deberá disponer de lavatorios y ropería.

"Como ya lo he dicho, para la protección de los gases nocivos, se tomarán las medidas necesarias, a fin de evitar el perjuicio a la salud del trabajador.

La disposición sanitaria al hogar—prosigue— se impone. Tanto el patrón como el obrero deben conocer los beneficios que acarrea la higienización y todo esto es necesario procurarlo por medio del empeño de todos, tal como se concibe en los países europeos con los benéficos resultados que muchos conocen.

A continuación usó de la palabra el doctor don Benjamín Manterola, jefe de la Sección Profiláxtica de la Dirección de Sanidad, quien en términos elocuentes agradeció al público su asistencia, manifestándose altamente complacido por la forma amplia con que había correspondido a la invitación de la interesante conferencia.

Cía. Sud Americana de Vapores

SERVICIO MENSUAL A NEW YORK CON ITINERARIO FIJO EN 18 DIAS — SALIDAS EN SABADOS, A LA 1 EN PUNTO

"TENO" 1.º de Agosto
"ACONCAGUA" 29 de Agosto

Con escala en Antofagasta, Iquique, Arica, Callao, Payta y Cristóbal.

SERVICIO QUINCENAL A GUAYAQUIL (ECUADOR). SALIDAS EN VIERNES, A LAS 6 P. M.

"HUASCO" 10 de Julio
"PALENA" 24 de Julio

Con escala en Coquimbo, Antofagasta, Gatico, Tocopilla, Iquique, Caleta Buena, Arica, Ilo Mollendo, Chala, Pisco, Cerro Azul, Callao, Salaverry, Pacasmayo, Eten, Pimentel y Payta.

SERVICIO QUINCENAL A PIMENTEL (PERU) — SALIDAS EN VIERNES, A LAS 6 P. M.

"CACHAPOAL" 17 de Julio
"MAPOCHO" 31 de Julio

Con escalas en Coquimbo, Huasco, Caldera, Chañaral, Taltal, Antofagasta, Iquique, Pisagua, Arica, Ilo, Mollendo, Chala, Lomas, Pisco, Tambo de Mora, Callao, Huacho, Supe, Huarmey, Casma Samanco, Chimbote, Salaverry, Pacasmayo y Eten.

Vapores para Penco, Lota, Tomé y Talcahuano

Salidas todos los Jueves, a las 4 P. M en punto

WESSEL, DUVAL y Cía.

HUERFANOS ESQUINA MORANDE.—AGENTES.

COMPAÑIA TRANSPORTES UNIDOS

ESTADO ESQUINA DELICIAS.—SUB. AGENTES.

INFORMACIONES DEL INTER

O'HIGGINS

EN RANCAGUA SE REUNIO AYER UNA IMPORTANT BLEA DE AGRICULTORES DE LA REGION

(De nuestro Corresponsal, por Telégrafo)

RANCAGUA 5. — Organizada por los elementos más representativos de la agricultura en la provincia de O'Higgins, se reunió ayer en el local de la Feria Regional de Rancagua, una asamblea compuesta por más de doscientas personas, entre ellas los señores: Marcial Vergara, Luis Salamanca, Hernán Correa Roberts, Carlos Prado Amor, Manuel Correa V., Santiago González, el Intendente de la Provincia, don Carlos Videla y los conocidos agricultores señores: José Letelier, José Tagle R. T., J. Rafael Orrego, Pedro E. Pérez, Rafael Tagle Ruiz, Elías de la Cruz, Pedro Vergara, y muchos otros. Además se recibió la adhesión de varios que, como don Carlos Ugarte, Jorge Silva Somarriva, Adolfo Luco, Eduardo Irarrázaval, no pudieron concurrir por diversos motivos.

De Santiago también fué una delegación de la Sociedad Nacional de Agricultura, que la componían el presidente de esa institución, don Luis Larraín Prieto y los consejeros señores: Maximiliano Ibáñez, Luis Correa Vergara, Juan D. Rodríguez y Alberto Correa Valenzuela.

El objeto principal de la reunión era estudiar la mejor manera de unir a todos los elementos sociales que con su esfuerzo concurren a dar vida a la explotación de nuestros campos de cultivo. La Asamblea, después de las palabras pronunciadas por el señor Larraín Prieto, explicando la actitud que asumieron hace poco en Valdivia los agricultores del Sur del país, no tuvo inconveniente para aceptar la misma fórmula que ha de poner en actividad los organismos creados por la Sociedad Nacional de Agricultura para cobijar en su seno a todos los agrarios, aún sin exigirles que se hagan socios de la institución, con la aspiración de que unidos le presten una poderosa fuerza moral capaz de impulsar en forma efectiva el progreso de la agricultura nacional.

Los discursos que pronunciaron durante la reunión los señores Maximiliano Ibáñez, Carlos Prado Amor, Hernán Correa R. y Luis Correa V., fueron recibidos con aplausos por la concurrencia. Los asambleistas acordaron reunirse el Domingo 19 del presente, en el mismo local para constituir las respectivas asambleas y nombrar los directorios que las han de regir.

Al terminar la reunión los asistentes fueron invi... una copa de champ... cial de Rancagua, ... la manifestación ... siastas el señor Lu... gurando que con el ... blea, se inicia ... prosperidad para ... cola.

TARAPACA

Hoy parten a visitar Caleta Buena los Ministros Salas y Mardo

(De nuestro Corresponsal, por Telégr

IQUIQUE, 5.—La comisión gubernativa formada por los Ministros de Higiene y Obras Públicas, señores Salas y Mardones, y comitiva que los acompaña, parten mañana en el vapor "O'Higgins", a Caleta Buena y Pisagua, donde estará hasta el Jueves próximo. Esta comisión regresará en seguida a Iquique, para seguir el Sábado a Antofagasta.

Los Ministros señores Salas y Mardones han estado atareadísimos desde que arribaron a este puerto, ya oyendo a los ... dos los círculos, ... dos los servicios ...

Al Ministro seño... tributado grandes ... teatros, en donde ... ca de los propósi...

Por otra parte, ... tavo Silva ha sido ... caz para el éxito ...

Los diarios ap... ra labor, dedicada ... dejar instalada la ... bajo.

COQUIMBO

En Coquimbo se suicidó el vice-Cónsul de Suecia

(De nuestro corresponsal, por telégrafo)

COQUIMBO, 5. — Ayer se suicidó en este puerto, el Vice-cónsul de Suecia, don Alberto Holmgren.

Las causas que indujeron a adoptar esta fatal resolución al señor Holhgren, se sabe, que han sido algunos malos negocios que lesionaron hondamente su situación económica.

Esta desgracia ha sido hondamente sentida en este pueblo, pues el extinto gozaba de generales simpatías.

CURICO

Funerales de un ... munic...

(De nuestro corresp...

CURICO, 5. — ... dos los restos de ... ex-empleado de la Mu... ta.

Concurrieron a ... compañeros de labo... bros de varias ...

GRACE LINE

Servicio rápido de pasajeros para Antofagasta, Iquique, Arica, Mollendo, Callao, Salaverry, Talara, Balboa, Cristóbal y

NEW YORK

"SANTA LUISA"

Saldrá de VALPARAISO el Miércoles 8 de JULIO a la 1 P. M.

PROXIMAS SALIDAS:

"SANTA TERESA"... ... ... JULIO 22
"SANTA ANA"... ... ... AGOSTO 5
"SANTA ELISA"... ... ... AGOSTO 19

AGENTES DE LA NOSA LINE

New Orleans and South American Steamship Co. Servicio mensual de vapores de carga desde New Orleans, EE. UU., a puertos chilenos y vice-versa

GRACE Y CIA. (CHILE) S. A.
HUERFANOS 1087 — SANTIAGO

SOCIEDAD MARITIMA Y COME... R. W. JAMES Y Cía.

LINEA DE VAPORES RAPIDOS DE PASAJE...

"FRESIA" saldrá EL JUEVES 9 DE JULIO, a ... tarde para Coquimbo, Huasco, Tal... gasta, Mejillones, Tocopilla e Iquiq...

"FLORA" saldrá EL SABADO 11 DE JULIO, ... la tarde para Lota, Corral, Tomé y ...

POR FLETES, PASAJES Y DEMAS PORMENORES, ...

SOCIEDAD MARITIMA Y CO. MERCIAL R. W. JAMES Y Cía.
Av Errázuriz 1014, Tel. Ing. 2652
VALPARAISO

LUIS A. GON...
Bandera 152, Tel. ...
Casilla ...
SANTIAG...

P. S. N. C.

VAPORES PARA EUROPA
VIA CANAL PANAMA

"ORTEGA", 18 de Julio
Tocará extra en Bermuda.
"ORITA", 1.o de Agosto
"OROPESA" 22 de Agto.
1 P. M.

Para Antofagasta, Mejillones, Iquique, Arica, Mollendo, Callao, Balboa, Cristóbal, La Habana, Coruña, Santander, La Rochelle, Pallice y Liverpool.

Por estos vapores se expenden boletos de segunda clase para Europa y puertos de la costa, a precios convenientes.

VAPORES PARA NUEVA YORK

"ESSEQUIBO", 15 de Julio 1 P. M.
"EBRO", 12 de Agosto
"ESSEQUIBO", 9 de Setiembre

Para Antofagasta, Iquique, Arica, Mollendo, Callao, Salaverry, Paita, Balboa, Cristóbal, Habana y Nueva York.

R. M. S. P.

SERVICIO RAPIDO DE LUJO DESDE — BUENOS AIRES A EUROPA

PROXIMAS SALIDAS DE LOS AFAMADOS VAPORES "A"
VIAJES RAPIDOS
LISBOA EN 16 DIAS
CHERBURGO Y SOUTHAMPTON EN 19 DIAS

"ARLANZA" ... 14,930 toneladas 5 de AGOSTO
"AVON" ... 11,073 toneladas 18 de AGOSTO
"ALMANZORA" ... 15,550 toneladas 2 de SETIEM.
"ANDES" ... 15,620 toneladas 15 de SETIEM.
"ARLANZA" ... 14,930 toneladas 30 de SETIEM.
"AVON" ... 11,073 toneladas 13 de OCTUBRE

PROXIMAS SALIDAS DE LA LINEA "D"

"DARRO", 31 de Julio. "DESNA", 28 de Agosto.
"DESEADO", 14 de Agosto. "DEMERARA", 11 de Setiembre

VIAJES DE LLAMADA desde varios puntos de EUROPA, SIRIA Y TURQUIA

— SANTIAGO —
Agustinas 1017.— Casilla 536

THE PACIFIC STEAM NAVIGATION COMPANY

— VALPARAISO —
Calle Blanco. — Casilla 24-V.

SUB-AGENTES EN SANTIAGO: Transportes Unidos, Estado esquina Alameda; Expreso Villalonga, Agustinas 817

Compañía Transatlántica Esp...

SERVICIO PLATA-MEDITERRANEO

EL RAPIDO Y LUJOSO VAPOR-CORREO

"REINA VICTORIA EUGENIA"

saldrá de BUENOS AIRES para ESPAÑA el 2 de Ago... con escalas en Montevideo, Río de Janeiro, Tenerife, Cádiz, Almería y Barcelona.

SERVICIO SUD-PACIFICO A ESPAÑ...

EL MAGNIFICO VAPOR-CORREO

"MANUEL ARNUS"

saldrá de VALPARAISO para ESPAÑA el Miércoles ... la noche, con escalas en Antofagasta, Iquique, Mollen... Guayaquil, Balboa, Colón, Pto. Colombia, Curacao, Pto. ... Guaira, Ponce, San Juan de Puerto Rico, Las Palmas, Cádiz y Barcelona.

Se expiden pasajes para todos los puertos de ... ANTOFAGASTA e IQUIQUE, ARICA, y para los puertos ... de España: Vigo, Coruña, Gijón, Santander y Bilbao, ... en Cádiz.

Con motivo del Jubileo del Año Santo, en Roma, ... pasaje en primera y segunda clases hasta Civitavecchia ... a los mismos precios que rigen para puertos de España.

También recibirá carga a tipos de flete convencionales ... Esmerada atención y excelente alojamiento y trato ... jeros de 1.a, 2.a y 3.a clases.

Para informaciones sobre fletes y pasajes, y ... marotes, dirigirse a los Agentes:

MARTINEZ, VELASCO y Cía.,
Cochrane 653, casilla 108-V
VALPARAISO

LUEJE, NIETO ...
Agustinas 889, ...
SANTIAGO

MATRIMONIO HURTADO CRU HAGA - ROJAS ERRAZURIZ. ircu lan las siguientes invitacio- es:

"Ana Cruchaga de Hurtado par cipa a usted el matrimonio de u hijo Miguel con la señorita Ra uel Rojas Errázuriz y le invita a ceremonia religiosa que se efec uará en la Iglesia de San Pedro Claras 668) el Sábado 11 del pre ente a las 11 1|2 de la mañana. Carlos Rojas Valdés participa a sted el matrimonio de su hija aquel con el señor Miguel Hur ado Cruchaga y le invita a la ce emonia religiosa que se efectuará a la Iglesia de San Pedro (Cla as 668) el Sábado 11 del presen a las 11 y media de la maña a".

A EUROPA. — Por la combi ación transandina última se di gieron a Buenos Aires para con nuar viaje a Europa, la señora lercedes Saavedra de Rudolphy la señorita Luz Rudolphy Saa edra.

BAYER
Somatose
Tónico reconstituyente y aperitivo

IN MEMORIAM. — Mañana oficiará en el Monasterio de las R. de la Victoria, a las nueve cuarto de la mañana, una misa r el descanso del alma del jo n don Gabriel R. Nachmann, llecido recientemente a causa de a repentino y violento ataque de gina.

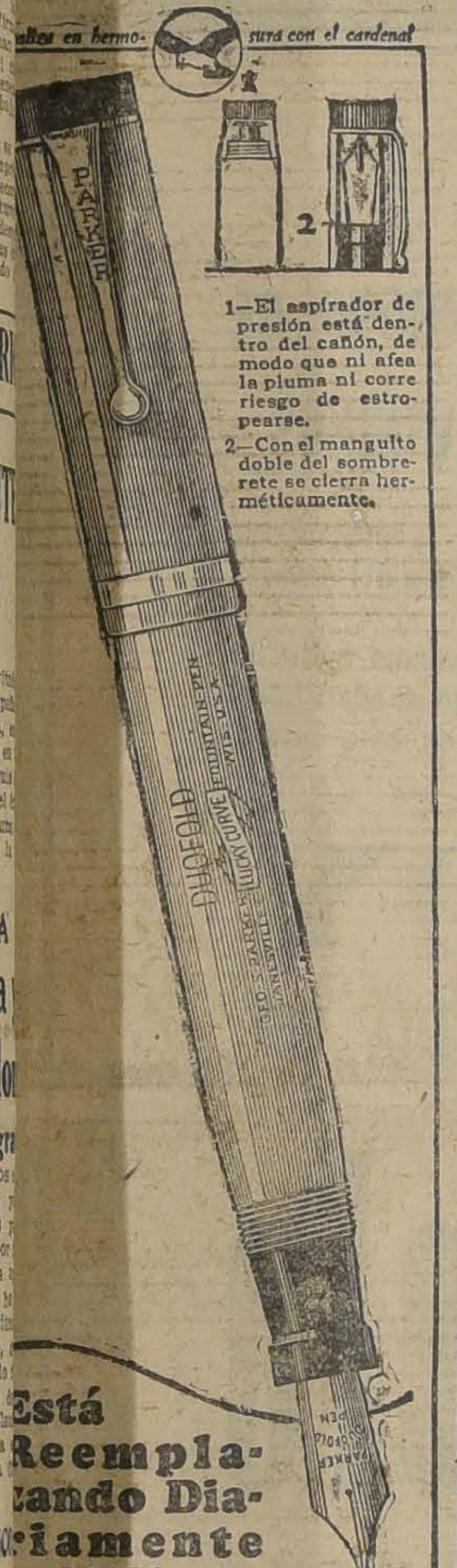
alles en hermo- sura con el cardenal
PARKER
DUOFOLD
1
2

1—El aspirador de presión está dentro del cañón, de modo que ni afea la pluma ni corre riesgo de estropearse.
2—Con el manguito doble del sombrerete se cierra herméticamente.

Está Reempla zando Dia iamente Millares as Plumas Viejas

Con la punta tersa y enjoyada, que dura 25 años, y el depósito grande para la tinta

PARA competir con ventaja con el resto del mundo, para sentir la satisfacción del trabajo *bien hecho*, para poner su mente en lo que está haciendo y no en la pluma con que trabaja, deshágase de la pluma vieja y compre una Duofold, que nunca falla.

Dondequiera que se ve su color de roja laca con casquete negro, inspira respeto. Ayuda a la mano a escribir en vez de entorpecerla.

Simétrica, equilibrada, bonita y con enjoyada punta, es además económica porque se garantiza su USO por 25 años, siempre y cuando no se la maltrate. Pase a comprar una y se felicitará de su adquisición.

THE PARKER PEN COMPANY
Lápices Duofold Parker, iguales a las plumas,
Fábrica y oficinas generales:
Janesville, Wisconsin, E.U.A.
Distribuidores:
CURPHEY Y Cía. Ltda.
Santiago — Valparaíso
Ahumada 200 — Blanco 637

Parker Lucky Curve Duofold
Con la punta que dura 25 años
uofold Jr., ual, pero más pequeña — Lady Duofold, Con aro para

LA MANIFESTACION EN HONOR DE LOS DOCTORES VARGAS SALCEDO Y MONCKEBERG EN EL CLUB DE LA UNION.—

En el Club de la Unión se llevó a cabo ayer la gran manifestación que se ofrecía a los profesores Monckeberg y Vargas Salcedo, por parte de sus colegas de profesorado, y de los médicos, con motivo de su brillante actuación en el Congreso de habla española celebrado en Sevilla a fines del año pasado, y en el cual representaron a nuestro país y a la Facultad de Medicina de Chile.

El banquete se efectuó en el gran comedor del Club, y fué amenizado por una magnífica orquesta.

Ofreció la manifestación el profesor Prado Tagle, presidente de la Sociedad Médica, en el discurso que insertamos a continuación.

Contestaron el profesor Vargas Salcedo y el profesor Monckeberg, ambos en hermosos discursos. Habló a continuación el doctor Charlín, el profesor Noé, y cerró la manifestación el doctor Lea-Plaza, vice-presidente de la Sociedad Médica.

Asistieron las siguientes personas: profesores Monckeberg, Vargas Salcedo, Prado Tagle, Noé, Pardo Correa, Lea-Plaza, Sanhueza, Charlín, Calvo Mackenna, Commentz, Castro Oliveira, Aldunate Bascuñán, director de la Escuela doctor Jaramillo, doctores Corbalán Melgarejo, Marchant, Zúñiga, Torres Boonen, Romero, Pulido, Sepúlveda, Labra, Santander, Cienfuegos, Montenegro, Wiren, Prunés, Mardones, Lobo Onell, Villagra, Constant, Vicuña Herboso, Baeza, Alessandri, Cruz Coke, Morales, Meza Olva, Bórquez Silva, García Huidobro, Garcés, Green, Poblete, Covarrubias, Jaramillo, Humeres, Molina, Doren, Scroggie, Yáñez, Ariztía, Alessandrini Araos, Rahausen, Espildora, Grez, Letelier, Rayo Riquelme, Gacitúa, Vergara Keller, Alsauir, de Amesti, Martínez, Avilés, Eguiguren.

Damos en seguida el discurso del profesor Prado Tagle:

"Señores: Me es muy honroso saludar hoy, a nombre de la Sociedad Médica, a los delegados al Congreso de Sevilla, los doctores Monckeberg y Vargas Salcedo, a este último también por su nombramiento de profesor de Clínica Quirúrgica.

Sus colegas y amigos han querido tributarles un homenaje de compañerismo y aplauso por su brillante actuación en ese Congreso.

Su misión, en medio del generoso pueblo español, ha tenido la resonancia de los grandes éxitos. En sus históricas universidades, en sus ciudades de gala y fiesta, los aclamó la juventud española, que elabora en el presente con irresistible empuje, los destinos de una gran nación.

No fué sólo su misión de confraternidad científica; llevaban también el saludo de todo un pueblo a la madre patria, a esa tierra que, como dijo el inmortal Zorrilla, está sembrada de recuerdos y de historias, y para la que conservamos intacto y con orgullo el sentimiento que nos legó la antigua hidalguía castellana.

Vuestra afanosa vida de estudio, vuestra labor incesante en la cátedra, ejerciendo con brillo el profesorado, vuestras conferencias en la Sociedad Médica ha sido el índice que ha marcado la energía de vuestro espíritu de trabajo y de preparación, y os señaló como personalidades indiscutibles para representarnos ante la ciencia médica, extranjera.

Llevábais memorias y observaciones personales, realizando, así, la más sentida de nuestras aspiraciones profesionales: la de querer ser también nosotros factores en el progreso médico, la de elaborar ciencia nacional.

Nada puedo agregar yo a los elogios que el señor Decano de la Facultad de Medicina de Madrid, doctor Recassens, hizo de las interesantes conferencias de los profesores doctores Monckeberg y Vargas Salcedo. El cable trasmitió el éxito que alcanzaron estos trabajos, y la gentileza médica española ha comprometido, una vez más, nuestra gratitud.

En vuestra corta ausencia, el país ha acelerado la marcha de su progreso; una nueva legislación sanitaria se implanta y se rompen viejos moldes en cuestiones de beneficencia pública. Séame permitido, por eso, como presidente de la Sociedad Médica, y al ver reunido tan selecto número de profesionales, encareceros el espíritu de unión en los momentos actuales, en que se deciden los grandes destinos de nuestras instituciones.

En presencia de tan rápidos adelantos, no se justificaría nuestra inacción, esperando las soluciones tardías de los acontecimientos, con esa política contemplativa y perezosa que hacía exclamar a ese poderoso monarca español Felipe II: "El tiempo y yo somos los mejores aliados".

Vosotros, que habéis visto allá en España, el espíritu moderno que animaba a toda aquella juventud latino-americana, nos traéis en estos momentos el más valioso concurso para realizar nuestras aspiraciones.

Y nos traéis también ese soplo de ideal que ha inspirado a veces hasta el heroísmo...

No puedo dejar de evocar aquí la figura moral que más me ha impresionado en la historia de la medicina, la del médico español Servet, que muere en la hoguera por haber descubierto la circulación de la sangre. A orillas del lago Léman se levanta hoy un monumento de expiación a su memoria. El fuego de esa hoguera no logró extinguir el pensamiento inmortal de esa verdad e ilumina con resplandor siniestro el camino del progreso de la humanidad.

Doctores Monckeberg y Vargas Salcedo:

Al mismo tiempo que resonaban allá en vuestros oídos con acento grato e inolvidable los aplausos de la juventud médica española, al pie de la tribuna de los grandes maestros, debisteis también, percibir un eco lejano y entusiasta que salía de nuestra patria: era el mensaje de congratulación que a través del Océano enviaban a sus portavoces elocuentes, los médicos chilenos, y que hoy exteriorizan en esta manifestación que en su nombre os ofrezco."

Excusaron su asistencia el Rector de la Universidad, el Decano de la Facultad, el ex-Ministro de Chile en España, los doctores Puga, Molina y algunos otros.

OPERACION. — Ayer fué operada la señora Rita de la Cruz, por los doctores Díaz Muñoz y Matus. Su estado es delicado.

SOCIEDAD BACH. — Esta tarde a las seis en punto se efectuará en la Biblioteca Nacional antigua, Plaza de Montt Varas, el ensayo general de las dos primeras cantatas del Oratorio de Navidad.

Se ruega muy especialmente a los miembros de ambos coros que asistan con puntualidad.

EN HONOR DEL MINISTRO EN ESPAÑA. — El señor Julio Prado Amor y señora María Valdés de Prado ofrecieron ayer un almuerzo al señor Emilio Rodríguez Mendoza y señora Mercedes Bazañez de Rodríguez Mendoza, con motivo de su próximo viaje a España.

Asistieron las siguientes personas: Emilio Rodríguez Mendoza y señora; Julio Prado Amor y señora; Encargado de Negocios de España Marqués de Campo Fértil; Inés Echeverría de Larraín; Julia Mackenna de Cuevas; María Cristina Vicuña de Barros; Blanca Langlois de Reyes; José Luis Riesco; Leonidas Irarrázaval y señora Teresa Barros de Irarrázaval y Julio y Miguel Prado Valdés.

NO MAS FEAS

La persona más fea se pondrá bonita al momento, usando la Maravillosa Leche de Rosas de Werck, Crema de la Reina de Hungría, Rojo Líquido de Werck, Leche Ideal de Werck y los fraganciosos polvos de la Reina de Hungría de Werck.
Pedirlos a Daube y Cía. y en todas las boticas de la República.

CHAMPU MANZANILLA
MANZANOL
(M. C. R.)
¡El más preferido! Cúidese de las imitaciones

El embriagador perfume de frescas y fragantes flores, condensado en una pastilla:
He aquí el JABON DE TOCADOR
DERMAL

CENTRO FEMENINO DE ESTUDIOS. — Mañana Martes a las seis y media de la tarde, la tribuna de este Centro será honrada con el conocido poeta español, nuestro distinguido huésped, don Francisco Villaespesa, quien dictará una hermosa conferencia, que amenizará con alguna de sus poesías.

La señorita Carmencita Roca bailará una linda danza clásica y la señorita Berta Valenzuela cantará algunos couplets.

La entrada es libre.

ARCHICOFRADIA DE LAS MADRES CRISTIANAS. — Mañana Martes tendrá lugar la reunión mensual de las socias de la Archicofradía, lo que revestirá especial solemnidad, pues será dedicada a honrar la memoria de la Bienaventurada Ana María Taigi, esposa y madre ejemplar, que fué declarada Patrona de las madres de familia por S. S. Benedicto XV.

La distribución será como de costumbre, a las diez de la mañana. Después de la misa habrá una conferencia por el Director Pbdo. señor don Francisco Javier Valdivia sobre "Ana María Taigi y las madres". Terminará con la bendición del Santísimo Sacramento.

Las personas que deseen inscribirse en la Archicofradía pueden hacerlo durante la reunión.

Baile
¿Desea usted aprender a bailar ¡Ni media palabra más! Hoy mismo consulte usted al profesor práctico y de más actualidad, **Prof. M. Aguilar**. La última palabra en la enseñanza del baile de salón.
CLASES: SAN ISIDRO 14

MATRIMONIO CONCERTADO. —Ayer quedó concertado el matrimonio de la señorita Amelia Valdivieso Tagle con el señor Juan Infante Reyes. Hizo la visita de estilo la señora Emiliana Reyes de Infante.

EN LA DIPLOMACIA. — El Secretario de la Legación del Japón, señor Kinta Araí, partió a Buenos Aires por la combinación del Sábado último, donde permanecerá un mes y medio.

MUSICA

El gran concierto lírico de la señora Tina M. de Caballero

Se ha acordado que el gran concierto lírico que se ha venido anunciando para el Viernes próximo, se efectúe en el Teatro Victoria, a las seis y media de la tarde. Como se sabe este concierto está dedicado a beneficio del Asilo de Niños Vagos.

La señora Tina M. de Caballero, que presidirá la Embajada de Arte Lírico que representará a Chile en el Centenario de Bolivia, será secundada en el concierto del Viernes por los siguientes distinguidos artistas: señorita Ruby Figueroa, concertista; señor Jorge Quinteros, tenor; señor Carlos Puelma, barítono; señor Dantes Betteo, maestro director y señora Margot de Meneses, messo soprano.

Como se vé, el concierto del Viernes en el Teatro Victoria, promete ser un acontecimiento de alta trascendencia artística, pues los elementos que en él tomarán parte, están ya consagrados por la crítica y nuestro público ha tenido ocasión de admirar sus sobresalientes cualidades. La señora Tina M. de Caballero, cuya actuación sirve de base a esta velada lírica, ha obtendo hermosos triunfos en los principales teatros de Europa, Norte y Sur América, siendo elogiada con entusiasmo por la más severa crítica del mundo.

Desde hoy, numerosas señoras de nuestra sociedad empezarán la venta de las localidades para este concierto. No dudamos que el público sabrá corresponder a una obra de tan altos fines como es el Asilo de Niños Vagos, en cuyo beneficio los distinguidos artistas que acabamos de nombrar, han prestado su desinteresado y valioso concurso.

Las localidades se encuentran en venta en la casa Grimm y Kern, Ahumada esquina Moneda.

Lo que dicen los médicos

Certifico de que entre los múltiples productos farmacéuticos de la marca 18, he tenido la ocasión de comprobar la excelencia y resultados satisfactorios que me han dado en todas las veces que he prescrito a mis clientes el Nervotón 18, el Agarlaxona 18 y el jarabe calmante para niños Calmatol 18.

Estos específicos ya los conozco desde estudiante en la culta y sabia Universidad de Santiago de Chile, donde a mis grandes maestros siempre oía recomendar los productos de la marca 18.

(Fdo.): Dr. C. L. L.
Cochabamba, Bolivia.

Certifico: que he usado el Nervotón 18, en la convalecencia de las enfermedades graves, especialmente en la de la fiebre tifoidea, con resultados bastantes satisfactorios.

(Fdo.): Dr. W. R.—Santiago.

VIDA SOCIAL PORTEÑA

LA GRAN FIESTA HIPICA Y SOCIAL DEL VALPARAISO PAPERCHASE CLUB.—

Con éxito brillante se realizó ayer la gran fiesta hípica y social organizada por los entusiastas miembros del Valparaíso Paperchase Club.

Más o menos a las 9 de la mañana, se encontraban reunidos en el puente de Reñaca, lugar de la partida, los jinetes y amazonas que iban a tomar parte en la prueba. Minutos después se dió la partida, tomando la cabalgata dirección a Quilpué, siguiendo el rastro dejado por los "zorros" señores Oscar Bordalí y Víctor Fontaine, quienes se habían esmerado en el arreglo de la cancha.

Numerosas familias presenciaron las interesantes incidencias de la corrida, desde los automóviles que seguían a la cabalgata.

La jornada se cumplió sin dificultad, y los excursionistas llegaron alegremente al Hotel de El Retiro, donde debía realizarse el almuerzo y el baile final.

EL ALMUERZO

En el comedor principal del establecimiento se tenían arregladas las mesas, que lucían hermosos adornos de flores y verdes.

Cerca de la 1 de la tarde se inició el almuerzo, siendo amenizado con escogidos trozos musicales por la banda del Coraceros.

La fiesta se desarrolló en medio de la mayor alegría, comentándose con entusiasmo las incidencias de la larga jornada.

Al beberse el champaña, hizo uso de la palabra don Gustavo Rivera. En seguida don Gastón Hamel. Ambos oradores tuvieron palabras de complacencia para el directorio del Valparaíso Paperchase Club, que había conseguido con su entusiasmo de siempre, efectuar tan hermosa fiesta hípica.

También tuvieron palabras de elogios para los señores Víctor Fontaine y Oscar Bordalí, cuya actuación de "zorros" fué brillante.

Terminado el almuerzo, los asistentes se dispersaron por los diversos departamentos y paseos del establecimiento.

Se efectuó un animadísimo baile, que se prolongó hasta las últimas horas de la tarde, en que los asistentes regresaron a Viña del Mar.

Los dirigentes del Valparaíso Paperchase Club fueron muy felicitados por las familias concurrentes, por el hermoso éxito alcanzado en la reunión de ayer.

EL VIERNES EN LOS CINES
ALHAMBRA Y VICTORIA
EL SABADO EN EL TEATRO
IMPERIAL (SAN DIEGO)
Y EL DOMINGO MATINEE EN LA
Sala IMPERIO
SE PRESENTARA
FANTOMAS
EL BURLADOR DE SHERLOCK HOLMES, DE TODOS LOS DETECTIVES DEL MUNDO Y EL TERROR DE LA SOCIEDAD
LA SERIE DEL AÑO
MISTERIO — INTRIGA — PASION — LAS HAZAÑAS DEL MONSTRUO DEL DELITO Y GENIO DEL MAL

Primeros episodios: AL SONAR LAS DOCE — LA CAMPANILLA DE LA MUERTE — EL TRIPLE PELIGRO

LIQUIDO PIELES

Por cuenta de mi Casa de París, liquido un fino muestrario de Pieles confeccionadas, en Abrigos, Paletoes, Capas, Renard.

Para dar facilidades al público, lo exhibiré en el Hotel Oddo. Las Pieles son todas finas modelos de Vison, Kolinsky, Petit Gris, Toppo, Nutria, Abrigos desde $ 950 cada uno, hasta $ 3,500. Hay más de un 50 por ciento de economía en los precios que ofrezco a la sociedad santiaguina.

Ventas Hotel Oddó. - Sólo por 6 días

SOC. T. VERAUX LDO.
París Viajero.

TEATRO DE LA COMEDIA

En tercera de abono, la Compañía Inglesa estrena esta noche "Tilly de Bloomsbury", tres actos de Ian Hay. — Debut del actor cómico Owen Baxter

La segunda función que ofreció anoche la compañía británica de Comedias de Lloyd Davindson, sirvió para confirmar la inmejorable impresión que dejara su velada inicial. Como hemos dicho, se trata de un conjunto disciplinado, con figuras de tanto rélieve como Irene Kelly y Lloyd Davindson.

Las obras resultan muy bien interpretadas porque estamos en presencia de artistas competentes y que además, se saben sus papeles en forma tal que se ha eliminado la presencia del apuntador.

"Peg o'my heart" gustó, pues, una vez más y es seguro que la dirección artística echará mano de ella en otras ocasiones, en la seguridad de lograr siempre un gran éxito.

Esta noche, en tercera de abono, se estrenará la graciosa comedia en tres actos original de Ian Hay, uno de los autores más celebrados del teatro inglés y que lleva el título de Tilly de Bloomsbury.

La trama es de una comicidad extraordinaria y tiene su base en la suplantación de personajes y en la obligada ficción del verdadero ambiente social de la protagonista.

Este argumento, está salpicado de chistes ingeniosos y las situaciones cómicas a que da lugar, hacen de la obra una de las más divertidas del teatro inglés.

En esta obra tienen una actuación sobresaliente Irene Kelly y el primer actor cómico Baxter, considerado como una eminencia de la escena británica en su género.

Las localidades de preferencia, así como también el canje de los abonos, podrá hacerse desde las 10 de la mañana de hoy en la boletería de La Comedia.

—Mañana descansará la compañía.

JUEVES
SETIEMBRE Y BRASIL
VIERNES: ESMERALDA Y O'HIGGINS

NOVELA DE JORGE D'HNET
EL REY DE PARIS
PROTAGONISTA: JEAN DAX
Una película desarrollada entre la alta sociedad francesa, en la cual se había introducido un malhechor tan audaz como astuto, que quería hacerse el rey de París ganando sumas fabulosas en el juego
OBRA DEL CORTE DE "EL CONDE DE MONTECRISTO"

Solo por esta Semana

Con el fin de especializarnos completamente en el ramo de MEDIAS, hemos resuelto liquidar definitivamente la sección fantasía. Venderemos los artículos enumerados más abajo a cualquier precio. Es una ocasión única para proveerse de artículos de primera calidad a precios verdaderamente bajos

— HAY —

PARAGUAS para señoras, con forro de seda, última moda.. $ 32.00
PAÑUELOS de seda, desde.. $ 2.50
GUANTES de gamuza, para oficial.. $ 5.00
SUSPENSORES importados.. $ 3.40
CORBATAS tejidas, fantasía, desde.. $ 1.60
LIGAS para hombres, desde $ 1.60
CORBATAS rosa, forma mosca, última moda.. $ 1.90

ADEMAS: ECHARPES DE SEDA, CARTERAS, CORTAPLUMAS, BASTONES, MAQUINITAS PARA AFEITARSE, ROPA INTERIOR DE SEDA PARA SEÑORAS, ROPA DE HILO PARA CABALLEROS, ETC.

LA REINA DE LAS MEDIAS — AHUMADA 360

NO ES UN ARGUMENTO CINEMATOGRAFICO: ES UN DRAMA DE LA VIDA

IMPERIO
JUEVES 9

UNA MUJER DE PARIS

ARGUMENTO Y DIRECCION:
CHARLES CHAPL
PRODUCCION:
ARTISTAS UNID

CHILEAN CINEMA CORP. **IMPERIO** EL CINE DE NUESTRA SOCIEDAD

Especial 6.30 P. M. —:— HOY —:— Nocturna 9.40 P. M.

NUEVAS EXHIBICIONES DE LA HERMOSA CREACION DE

SHIRLEY MASON

La Nueva Maestra

Tierno romance pasional que ayer emocionó intensamente a la concurrencia que llenaba el Teatro

Comedia FOX de lujo, que muestra ambientes refinados. Actualidades Pathé News N.os 32-33

PASADO MAÑANA, DIA DE GRAN MODA —:— SUCESO ARTISTICO Y SOCIAL

ESTRENO DE LA VIBRANTE PRODUCCION PATHE-PARIS, INTERPRETADA POR LA GRAN ACTRIZ DRAMATICA

FRANCE DELHIA

LA CREADORA DE "EL GOLGOTA DE UN ALMA" Y "YO ACUSO"

LA HERIDA QUE NO SANGR

IRIS Castro 130 Tel. Inglés 3766 **HOY** A las 6.10 y 9.30 Colosal éxito de Arte y Lujo

LAS QUE NO SE CASAN

La película que todas las MADRES deben recomendar y hacer ver a sus hijas, por su gran MORALIDAD ABSOLUTA. No Valen los

---

Las dos funciones de Méndez en el Victoria

La compañía Méndez tuvo ayer tres llenos absolutos en sus funciones dominicales. La matinée especialmente se vió llena por la acertada medida de Méndez de darle carácter popular, es decir con las rebajas en el valor de todas las entradas.

Hoy Méndez accediendo al pedido de numerosas personas dará en las dos secciones la revista de Franco Padilla y Teres, Méndez Follies.

Esta revista que fué montada en Valparaíso ha constituído para Méndez el éxito de la temporada.

En las dos secciones de hoy junto con Méndez Follies irán diez nuevas diversiones a cargo de Pilar Santibáñez, Clara Cappa, pareja de baile Acencio Percy, Joachim von Seewitz, Nella Mazimowa, María Capilla, Concha Buxon, Palmira Espina y todas las segundas tiples que harán números fantasistas.

—En esta semana reposición de El Templo del Amor y Las Hijas del Placer.

Hoy habrá dos funciones a precios rebajados en el Principal

La compañía Villaespesa, dió ayer tres funciones con teatro lleno. "La Malquerida", puesta en escena en la matinée, "Los cuatro Robinsones" en vermouth y "Malvaloca" en la noche, obtuvieron magníficos éxitos, siendo muy aplaudidos la señora Griffel y los señores Victorero, Lallave, Rivas y Palacios.

A pedido de numerosas instituciones culturales de esta capital, la empresa de la compañía Villaespesa ha acordado ofrecer hoy dos funciones a precios rebajados, con objeto de poner este espectáculo de arte al alcance de todos los bolsillos. Hoy, pues, se pone en escena "La Leona de Castilla", uno de los dramas más vigorosos del poeta Francisco Villaespesa, verdadera joya de la escena moderna. Se ha elegido esta obra, tanto por su propio valor, como por ser una de las que más se presta para el mayor lucimiento de los elementos de esta compañía. En efecto, la señora Prudencia Griffel y el señor Rafael Victorero hacen verdaderas creaciones, la primera en su papel de doña María Pacheco y el segundo en el de don Pedro de Guzmán. Así, aquellas personas que no están en condiciones de pagar el valor de una localidad a los precios corrientes, tienen hoy la ocasión de conocer "La Leona de Castilla" en condiciones excepcionales.

Es muy de celebrar el acuerdo de esta empresa con la función popular de hoy hace una obra de gran difusión cultural.

Mañana habrá un estreno extraordinario, con "La enemiga" de Darío Nicodemi, gran drama en el cual la señora Griffel hace una de sus más notables creaciones.

AVENIDA

HOY: 6.20 — 9.30

Por última vez en Santiago

Martín Rivas

Super producción nacional, creación de

JORGE INFANTE
— Y —
SILVIA VILLALAZ

TEATRO DE LA COMEDIA

Empresa Ernesto Bouquet

The London Comedy Company

Hoy Lunes 6 de Julio. Hoy

Noche, a las 9.30. Tercera función de abono. Notable estreno cómico,

TILLY OF BLOOMSBURY

(Matilde de Bloomsbury)

Mañana, descanso. Miércoles grandiosa función de gala en honor de Mr. Kemmerer.

JUNTA DE VECINOS DE ÑUÑOA

PROPUESTAS PUBLICAS

Pídense propuestas públicas para la confección del plano catastral de la Comuna de Ñuñoa.

Las propuestas se abrirán el 20 del presente, a las 10 A. M., en la Sala Municipal.

Bases y antecedentes en la Secretaría.

EL TESORERO MUNICIPAL

TEATRO VICTORIA

Gran Compañía de Revistas

MENDEZ

Hoy Lunes 6 de Julio de 1925. Hoy Vermouth, a las 6 P. M., y noche, a las 9.30.

Reprise de la hermosa revista,

MENDEZ FOLLIES

el espectáculo empezará, con un acto de variedades por toda la Compañía.

Mañana debut, de la revista.

¿LA—DO—RE—MI—FA—SOL? ¡SI!

NOTICIAS CINEMATOGRAFICAS

HOY SE REPITE EN LA SALA IMPERIO LA CREACION DE SHIRLEY MASON: "LA NUEVA MAESTRA"

En las secciones sociales de ayer la Sala Imperio estrenó una de las últimas producciones de esa actriz favorita de nuestra sociedad, que se llama Shirley Mason, y que se ha caracterizado por el encanto con que encarna los roles de ingenua. Se titula aquella cinta "La nueva maestra", y es una agradable comedia romántica en que se cuenta la historia agri-dulce de una muchacha aristocrática que por azares de la vida se ve en la necesidad de trabajar para ganarse el sustento, y que como premio a sus bondades, a su honradez y valentía para luchar con las asechanzas de los hombres, logra el amor de un joven que la hará feliz... La obra está desarrollada con gracia, con sprit y simpatía. Hay en ella escenas de gran fastuosidad, con fiestas magníficas en las esferas del gran mundo, y hay también pasajes muy curiosos, de sana alegría, como un aterrizaje forzado de dos novios en pleno centro de Nueva York, después de un viaje en aeroplano, que tenía todas las características de una aventura sonada.

Shirley Mason, encarnando al personaje central, hace una labor delicada, plena de atractivos y de matices psicológicos. Es tal vez su mejor creación. Los actores que la acompañan son dignos de sus merecimientos, pues todos ellos desarrollan un trabajo admirable.

El público se manifestó entusiasmado con esta producción de la simpática Shirley Mason, y aplaudió sus diversas escenas. En vista del éxito alcanzado ayer, la Sala Imperio exhibirá hoy en sus dos secciones "La nueva maestra".

EL O'HIGGINS Y EL ESMERALDA DAN HOY "LOBOS DE MONTMARTRE", DE GLORIA SWANSON

"Lobos de Montmartre", la creación de Gloria Swanson, ha logrado los éxitos más destacados en los cines de Valenzuela, mereciendo los aplausos más entusiastas del público.

"Lobos de Montmartre" es una cinta de vigor dramático tan grande, que sobrecoge y llega a apasionar en tal forma, que el espectador se siente metido en la intriga de la obra.

Gloria Swanson, en su rol de Toinette, consigue un éxito tan destacado, que toda su labor anterior aparece opacada por esta creación suya, de esa mujer de los barrios bajos y que ha hecho del robo y del desvalijamiento su profesión, y que ante el despertar del amor de la patria siente que un soplo nuevo de vida la lleva a otros senderos.

La película, por otra parte, está tan sabiamente hecha, que da ocasión a todos los actores para destacar su trabajo, y es así cómo todos colaboran y dan brillo a su acción.

En la acción de conjunto merece citarse el gigantesco desfile de taxis llevando a la guarnición de París a las fortificaciones a defender la capital de los ejércitos de von Kluck; la partida de los apaches con Toinette a la cabeza a ofrecer sus servicios a la Francia; el bombardeo de París por los zeppelines y la llegada del ejército norteamericano.

"Lobos de Montmartre" fué acompañada con música sincronizada especialmente para esta cinta, y entre otras piezas musicales recordamos Java, Danza Apache, Pere la Victoire, El Regimiento que Pasa, La Marsellesa, Mon Homme, La Apachesa, etc.

"Lobos de Montmartre" irá en las dos secciones del Esmeralda, y en la vermouth del O'Higgins.

—Mañana en estos teatros: "El código del mar", por Rod la Roque.

Raulí para piso

1x4½ MACHIHEMBRADO. $ 1

LA REPUBLICA

Barraca y Fábrica

DOMEYKO 2354 — TELEFONO 182. PARQUE

30—J.

MAÑANA SE ESTRENARA "LOS MANIQUIES DE LA QUINTA AVENIDA"

UNA SUPER-PRODUCCION UNIVERSAL QUE GUSTARA ENORMEMENTE AL PUBLICO SANTIAGUINO

En los teatros Setiembre y Brasil se dará a conocer mañana una producción de lujo de la famosa marca Universal que ha de gustar enormemente. Se trata de una cinta de gran valor artístico y social, ya que a su trama delicada y emocionante, que cuenta la historia de un gran amor nacido en medio de las luces del Broadway, de los cabarets, los bailes, las fiestas, los trajes y las toilettes de la Quinta Avenida, une una presentación escénica admirable, realzada con el trabajo insuperable que han hecho sus intérpretes, las conocidas Norman Kerry y Mary Philbin, que son las partes principales. Maniquíes de la Quinta Avenida nos trae a la vista las últimas creaciones de modas de París y Nueva York, en una forma tan amena y elegante, que será una satisfacción para las distinguidas familias de Santiago el presenciar cómodamente instaladas en una butaca del biógrafo la exposición más completa y novedosa de las últimas modas femeninas.

COMPAÑIA DE SEGUROS

"LA ALIANZA CHILENA"

CITACION A JUNTA GENERAL EXTRAORDINARIA DE ACCIONISTAS

Se cita a los señores accionistas de "La Alianza Chilena" para aprobar el acuerdo del Directorio de fusionarse con "La Chilena Consolidada", en uso de la atribución que le da el artículo 2.o de los Estatutos. La reunión tendrá lugar el Miércoles 15 del presente, a las 2 de la tarde, en los salones de la Compañía, en Valparaíso, calle Cochrane esquina Urriola.

Valparaíso, Julio 4 de 1925.

EL PRESIDENTE

COMPAÑIA DE SEGUROS

"LA CHILENA CONSOLIDADA"

CITACION A JUNTA GENERAL EXTRAORDINARIA DE ACCIONISTAS

Por acuerdo del Directorio y en conformidad a lo dispuesto en el artículo 36 de los Estatutos, convócase a los señores Accionistas de la Compañía de Seguros "La Chilena Consolidada", a una Junta General Extraordinaria que se celebrará el 17 del presente, a las 2 P. M., en la oficina de la Compañía, en Valparaíso, calle Cochrane N.o 801, con el objeto de someterles a su consideración la reforma de los Estatutos de la Sociedad.

Los artículos de los Estatutos cuya modificación se propondrá son los siguiente: 1, 2, 3, 4, 5, 6, 11, 12, 13, 16, 18 (incisos 2.o, 3.o y 5.o), 21, 28, 34, 35, 37, 38 y los tres artículos transitorios.

El objeto de la reforma de los Estatutos es, principalmente, acordar el aumento del capital social a $ 20.000,000, con el objeto de tomar a su cargo los negocios de otras compañías de seguros.

Con motivo de esta reforma, se modifican diversos artículos de los Estatutos, consignados en el presente aviso, y se agregan otras disposiciones indispensables para armonizarlos.

Valparaíso, Julio 6 de 1925.

EL PRESIDENTE

Espectáculos de Aurelio Valenzuela B. y Cía.

ESMERALDA y O'HIGGINS

Los teatros más hermosos, cómodos y alegres de Chile — Espléndidas orquestas formadas por profesores de la Unión Musical de Chile

CALEFACCION EFECTIVA A 15 CENTIGRADOS

HOY VERMOUTH y NOCHE en el **ESMERALDA** y sólo en VERMOUTH en el **O'HIGGINS**

PLATEA $2.10

Ultimas exhibiciones de la Paramount Extra:

Lobos de Montmartre

Gloria Swanson and Edward Burns in a scene from the Paramount Picture "The Humming Bird" A Sidney Olcott Production

La sentimental novela en la que

Gloria Swanson

HACE EL PAPEL DE APACHE

La más tierna historia de amor y la más vibrante novela de heroísmo

MAGNIFICO ACOMPAÑAMIENTO ORQUESTAL

Con danza apache, java, "La Marsellesa", "Mon Homme" y "Gigolettes"

Mañana

ESMERALDA y O'HIGGINS

Código del Mar

— POR —

ROD LA ROQUE y JACQUELINE LOGAN

VIERNES 1.a función EL REY DE PARIS

A LOS AMIGOS DE

EMIL JANNINGS

el inolvidable protagonista de "Las Tragedias del Amor".

En vista del enorme éxito de ayer y para que puedan apreciar su labor en esta nueva creación,

HOY

POR ULTIMA VEZ

Otelo

en vermouth y noche en el

TEATRO SANTIAGO

NOTA.—La favorable acogida y exigencias del público nos ha obligado a prorrogar por una semana nuestra temporada en el Teatro Santiago.

¿DONDE VEREMOS HOY "LAS TRAGEDIAS DEL AMOR"?

EXCELSIOR .. .. .. Estreno: 2.o Capítulo
FRANKLIN .. .. .. Estreno: 2.o Capítulo
REPUBLICA .. .. .. Estreno: 3.er Capítulo
POLITEAMA .. .. .. Estreno: 3.er Capítulo
Av. MATTA .. .. .. Ultima vez 3.er Capítulo

En todos los teatros en vermouth y noche

AVENIDA

"Martín Rivas".— Por última vez se exhibe en esta sala la hermosa novela de Blest Gana, titulada: "Martín Rivas", obra que tiene como intérpretes a Silvia Villalaz y Jorge Infante.

DIECIOCHO

"Monsieur Beaucaire".—Vuelve a la pantalla de este teatro, la obra Paramount "Monsieur Beaucaire" que interpreta Valentino y Bebé Daniels.

MUNDIAL

Repite este teatro el gran acontecimiento de ayer titulado: "Perlas amor y odios" Maravillosa producción en colores con suntuosa presentación y una titánica lucha cuerpo a cuerpo sostenida en el fondo del mar contra un monstruoso pulpo.

COLON Y DELICIAS

Francisca Bertini, presenta en especial y noche de estos teatros la suntuosa producción dramática titulada: "La princesa Jorge" o "Borrascas de la vida". Además en el Colón se exhibe la cómica de Edna Mariam, titulada: "Venganza frustrada.

LIBERTAD

"El amor de los amores".— Una hermosa producción dramática titulada: "El amor de los amores", es la cinta elegida por esta sala para sus funciones de hoy. Se trata de una obra de trama pasional, cuya acción ocurre en el gran mundo neoyorquino.

REPUBLICA

"Las tragedias del amor", na esta teatro la última gran producción alemana: de amor", emocionante y lícula de la cual con justa dicho que no se olvidará

MINERVA - HOY - "LOBOS de MONTMARTRE"

POR GLORIA SWANSON

SPLENDID

DIRECCION: MAX GLUCKSMANN

HOY 6.30 y 10.30

Estreno de un emocionante drama Paramount:

El CODIGO del MAR

CREACION DE LA ADORABLE PAREJA:

JACKELING LOGAN y ROD LA ROQUE

MAÑANA: "MARTES DE MODA"

Lorna DOONE

Lorna Doone

PRODUCCION: "F. N. C."

Nunca se había hecho una película con el supremo sentido estético que produjo, pulió y retocó este film hasta hacer de él una joya y una obra de arte por sobre todas las cosas

L "OTELO" DE EMIL JANNINGS OBTUVO AYER EN EL SANTIAGO UN SUCESO RESONANTE

Hoy se repite por última vez en vermouth y noche

No cabe duda de que el Santiago ha convertido en esta temporada en el teatro de los grandes ré- ds de público y debido natural- nte a la calidad de los espectácu- que allí viene dando sucesiva- nte la firma Wolnitzki.

Después del éxito extraordinario memorable obtenido por "Las gedias del amor", la obra maes- del cine germánico, que confir- ampliamente la frase réclame "la película que se recordará toda la vida", se han venido ofreciendo sólo películas selectas, como "Caprichos de una reina", luego "El Zepelín Z. R. 3., y, finalmente ayer "Otelo", la grandiosa creación de Emil Jannings, que ha terminado por convertirse en el actor favorito del público santiaguino.

La sala del Santiago se presentó ayer desbordantes en sus dos secciones, a pesar del frío intensísimo que arreció por la noche. En realidad, la película merecía esta acogida del público, pues se trata de una obra clásica interpretada y presentada en forma también clásica. No hay defecto que atribuír a esta gran obra: perfecta en su asunto, como que es una de las obras maestras de Shakespeare, y llevada a la culminación expresiva por Emil Jannings, el genio de la pantalla, no podía resultar de toda ella sino un espectáculo notable y pocas veces visto.

La versión cinematográfica del pasional drama de Shakespeare que nos dió a conocer ayer el Santiago merece calificarse de memorable y viene a prestigiar aún más la selección de los programas con que se viene trabajando en esta gran sala central.

Por otra parte, los cuidados de calefacción y la escogida orquesta que ameniza las veladas hace que el Santiago se haya convertido, como decimos, en el rendez vous del mejor público santiaguino.

En vista del éxito extraordinario obtenido ayer con "Otelo", se ha acordado repetir el programa de hoy por última vez.

Por lo tanto, se dará nuevamente "Otelo" en vermouth y noche.

PROXIMOS ESTRENOS

"LORNA DOONE"

yenda del Devenshire, interpretada por Madge y John Bowers, estrena mañana el Splendid Theatre

n las funciones de mañana, Martes Moda, estrenará el Splendid una erproducción "F. N. C.", titulada: rna Doone". Título que se debe al bre de la protagonista de la fa- a de los Doone, nobles desterra- de la Corte, señores de horca y hilla, que pirateaban por los ca- os resucitando con toda su barba- y su despotismo la intolerante a feudal. "Lorna Doone" es la ela trágica y sublime de una mu- ha que pertenecía a la alta no- a de los Estuardos y que fuera da un día por la familia de los ne, con los cuales se criara hasta la mágica belleza que era. Lorna a un plebeyo, desde pequeña, des- esa edad en la que no existen las rencias de castas y sólo se piensa jugar por los verdes caminos de enshire. Reclamada a la Corte, por buen Rey don Jaime II, renuncia a fastuosa ocupación de primera a de la Reina, entregando toda su ura y la inmensa grandeza de su para amar siempre, por siempre ará siempre, al humilde y fuerte eyo que encendiera en su pecho las s adelfas del amor.

adge Bellamy, en su rol de Lorna ne, nos presenta a la grande mu- ta que sabe llevar el triunfo de mor entre el estruendo de las ar- el llanto de las mujeres y el le- crepitar de las aldeas incendiadas, hasta las verdes y tranquilas praderas del Devenshire. John Bowers, es el muchacho prebeyo que enciende el corazón de Lorna en la más grande de las pasiones. Esta película se estrenará mañana, Martes de Moda, en el Splendid.

T. REPUBLICA

Dirección: Max Glucksmann

HOY — Ultimo Capítulo de

Las Tragedias del Amor

UNA TRAGEDIA PASIONAL

DE ARREBATADOR INTERES Y SUBYUGANTE INTRIGA

QUE NO DEBEN VER LAS MADRES

QUE AMAN DEMASIADO A SUS HIJOS, ES

"LAS TRAGEDIAS DEL AMOR" SE DA HOY EN LOS TEATROS EXCELSIOR, FRANKLIN, REPUBLICA, POLITEAMA Y AVENIDA MATTA

La triunfal producción germánica que interpreta Emil Jannings, sigue en los teatros de barrios su jira a teatros llenos.

Ninguna otra obra ha despertado, como "Las Tragedias del Amor", el interés popular en una forma más entusiasta, y a pesar de haberse dado en el Santiago más de 20 días consecutivos, en los teatros de barrios ha podido exhibirse siempre con grandes llenos.

Para hoy, "Las Tragedias del Amor" tiene la siguiente programación:

Excelsior.—Estreno del segundo capítulo.

Franklin.—Estreno del segundo capítulo.

República.—Estreno del tercer capítulo.

Politeama.—Estreno del tercer capítulo.

Avenida Matta.—Ultima vez, tercer capítulo.

Se entiende que en cada teatro se exhibe en vermouth y noche.

POLITEAMA

"Las tragedias del amor".— Hoy se estrena el tercer y último capítulo de esta producción alemana que sobrecogió a los espectadores que siguieron esta vista.

ELECTRA

"Promesa cumplida".— En las funciones de especial y noche presenta la nueva cumplida", creación de Richard Dix y producción Paramount titulada: "Promesa cumplida" que es interpretada por Bebé Daniels. Argumento de gran atracción; tiene por tésis: Una mujer joven y bonita sin una mano que la guíe en la vida, será juguete de sus propias pasiones y de las ajenas.

OLYMPIA

William Farnum.— Hoy esta sala nos anuncia una de esas películas que siempre son bien recibidas por el público, aún cuando ya se las haya visto antes. Son tales las facultades artísticas que en el drama han hecho famoso a William Farnum, que sus obras tienen siempre atracción poderosa para todos los públicos, principalmente si se trata de un drama tan hermoso e intenso como es "El triunfo de la inocencia".

El Olympia la reexhibirá hoy tarde y noche.

AVENIDA MATTA

"Tragedias del amor" y "Sangre y coraje".— Un doble programa nos ofrece para hoy este teatro a base de la reprise del tercer capítulo de "Las tragedias del amor", la célebre producción alemana de Emil Jannings y Mia May.

Acompañará al tercer capítulo de "Las tragedias" la tercera función de la entretenida serie de la Universal interpretada por Jack Perrin y que se titula "Sangre y coraje".

NUEVA DIRECCION

DEL VETERINARIO

Dr. L. Schmidt Herman

MONJITAS 778 - 780

al llegar a San Antonio

EL BLANCO VIVIENTE

UNA OBRA MAESTRA DE GAUMONT, QUE LLEGA AL PROPIO CORAZON, CONMOVIENDO FUERTEMENTE

LOS MAS SENSACIONALES NUMEROS DEL CIRCO MUNDIAL "BRUSSATI"

EL TIRADOR BENTON REALIZA SU MARAVILLOSO EJERCICIO

EL BLANCO VIVIENTE

NUMERO QUE PONE LOS PELOS DE PUNTA, PUES EL BLANCO ES SU PROPIO HIJO

TEMA:

LA ETERNA TRAGEDIA PROVOCADA POR LA FRAGILIDAD FEMENINA

INTERPRETES:

EGEDE NISSEN, DIMITRI BUCHOWETZKI, WALTER JANSEN, ALPHONSE FRYLAND

ALDITAS SEAN LAS MUJERES", NUEVA PELICULA NACIONAL

e están activando los trabajos presentar en breve la nueva pe- la nacional "Malditas sean las eres", cuyo anuncio ha desper- tanto interés en el público. Se de una film cuyo argumento, a de la popular novela, es de intesidad dramática. Sabemos la dirección artística a cargo de eñorita Alop Irgen, ha procurado, sobre todo, hacer una interpretación mesurada y viva, al mismo tiempo para ajustarse a la técnica norteamericana, que señala el gusto de nuestro público.

"Malditas sean las mujeres" está interpretada por las señoritas Hilda Blancjetau y Ginette Thompson, y por los señores Germán Pinstein Luis Brevet y Juan Gross.

"UNA MUJER DE PARIS"

Jueves se presenta en la Sala rio la obra más bella que se hecho en los últimos tiempos os Estados Unidos, y a la cual ncuadra legítimamente el califi- o que le damos: es una pelícu- ella.

ste film es "Una mujer de Pa- obra profundamente humana, que se ve retratada toda la vi- toda la humanidad en su cons- e lucha por el amor.

sistimos a la historia de una be- muchacha que es reina de la vi- en la gran Ciudad-Luz. La ca- lidad, burlona y trágica, la conduce a este sitial de honores y placeres; pero que, en realidad, no es más que un holocausto. Esta muchacha es causa de un suicidio, del derrumbe de un hogar santo y puro. Lo destroza todo; pero no tiene ella la culpa; es su vida, su suerte, su destino; y así como ella, hay muchas mujeres. Todos los rincones del mundo, hasta la más mísera aldea, tienen una mujer que lleva el dolor a otro hogar, la desolación y la ruina. María, la protagonista de la obra, es una pobre aldeana en su mocedad; va a casarse; pero un accidente trivial y estúpido, algo de cobardía en el hombre cuando van a huir, y otros detalles más, la llevan sola a París, donde la marea se encarga de darle vueltas, hasta que la colocan en la cima. Y este hombre, después, desesperado por ella, la encuentra de reina de la cortesanía de la ciudad, y se mata.

Está interpretada por Edna Purviance, la bella intérprete de "El Pib".

La ha dirigido Chaplín. Los Artistas Unidos son los que poseen la exclusividad.

IMPERIO

Mañana

CALCULADOR MUY COMPETENTE

Ex-calculador de los costos de una gran firma salitrera e importadora, se ofrece al comercio con muy buenas referencias.

C. R. — CASILLA 1612
SANTIAGO

Te Cruz Azul

vende a $ 9.00, 12.00, 14.00 y 16.00.

ALFREDO BLANCHARD
Calle La Bolsa 33

300 SOBRECAMAS DE VICUÑA

recién llegadas de Bolivia, realizamos a precios muy bajos, por viaje.

Delicias 3750, casa 4

GRAN OCASION VENDO

FLAMANTE HUDSON SUPER SIX

Tratar: DUEÑO —:— Huérfanos 1433, oficina 1

ABIERTO, SIETE ASIENTOS, RUEDAS ALAMBRE BALLON
ULTIMO MODELO (1925)

JANNINGS

EL COLOSAL CREADOR DEL ROL DE OMBRADE EN "LAS TRAGEDIAS DEL AMOR", REAPARECERA EN

PEDRO EL GRANDE

Esta película es el más genial trabajo de Emil Jannings. Fué dirigido por Dimitri Buchovetlky, el director de POLA NEGRI

LA PARAMOUNT

es la famosa editora de grandes películas. Sin embargo, reconociendo el enorme mérito de esta cinta ALEMANA, compró sus derechos para distribuírla por todo el mundo bajo SU MARCA

FIJESE USTED BIEN

EN ESTE DETALLE

Viernes

SETIEMBRE
Y BRASIL

Espectáculos de Aurelio Valenzuela B. Cía.

El Origen de Almorranas y Como Pueden Curarse

Las almorranas son causadas generalmente por la exposición a la humedad o al frío, pero los trabajadores inactivos pronto son víctimas de esta enfermedad cuando se encuentran en un estado débil o abatido. Afortunadamente pronto se reconocen los síntomas de la molestia, aún en los primeros períodos, y si se emplea MAN ZAN de acuerdo con las instrucciones se obtiene una cura rápida. El MAN ZAN alivia el dolor al momento mismo de aplicarlo y el precio módico de dicho remedio lo pone al alcance de toda persona que sufre de almorranas.

Exija Siempre

Man Zan

Este remedio valioso se prepara únicamente para las almorranas y se garantiza que proporcionará alivio instantáneo y una cura rápida en todos los casos de almorranas internas, sangrientas, pruriginosas o protuberantes. Puede obtenerse en todas las Farmacias y Droguerías, o en caso de dificultad, directamente de los Laboratorios Man Zan,

CASILLA 3312 —:— SANTIAGO

ALHAMBRA Y VICTORIA

El viaje del Z. R. 3.—Un éxito realmente halagor ha obtenido este magnífico film descriptivo, histórico y científico, sobre el viaje del Zeppelin Z. R. 3 a través de la Europa y del Atlántico. El público ha apreciado debidamente el esfuerzo que se ha realizado para hacer este film tan completo, que nos muestra todas las faces de esa hazaña gigantesca.

Se ve desde la construcción del monstruo del aire hasta su aterrizaje en Lakehurst, Estados Unidos, y entrega a las autoridades norteamericanas. Aparte de los detalles de la gran proeza, vemos también en esta cinta el desfile de todas las ciudades alemanas en el viaje que hizo como ensayo por la Europa central. Se ven, asimismo, panoramas bellísimos de los Alpes y de los Fiord de Noruega, y después, en la travesía interoceánica, paisajes de Francia, España, Islas Azores, Nueva York, etc.

El Viaje del Z. R. 3 se proyecta hoy en especial y nocturna de estos cines.

SPLENDID THEATRE

"El Código del mar", Paramount, por Jackelin Logan y Rod La Rocque.— Un estreno Paramount, que describe la vida de los hombres de mar, con sus peligros, amores y abnegaciones. Se titula este film "El Código del Mar".

Esta película está interpretada por Jacquelin Logan y Rod La Roque. El argumento se desarrolla a base de una creencia que existe entre los hombres de mar: "De un hombr cobarde sólo puede nacer otro cobarde". Este es el Código del Mar. Y esta la ley fatal que aniquila el ánimo de nuestro héroe, un simpático muchacho cuyo padre murió como un miedoso.

Contra esta ley fatal él lucha, ayudándole una lindísima muchacha de quién está enamorado, y logra vencer esta debilidad que le domina. En esta película asiste el espectador a una espantosa tempestad en alta mar.

En las funciones de 9.30 y 5.15 irá la exhibición de la película de amores y aventuras: "El desafío escarlata", creación de Dorothy Dalton.

Vendo Fábrica

de Productos Químicos en plena actividad, por ausentarme del país.

GRAN PORVENIR — FACILIDADES DE PAGO

Socio técnico seguiría al frente del negocio.

Santiago — Casilla 3476

EXCELSIOR

Independencia frente Escuela Medicina. Especial 6.15; noche 9.30

Las Tragedias del Amor Capítulo 2.o

ATENAS

Maestranza esquina Av. Matta. Especial y noche

Monsieur Beaucaire Creación de RODOLFO VALENTINO

PROXIMOS ESTRENOS

EL REY DE PARIS

l Jueves, en los teatros Brasil Setiembre, y el Viernes en el neralda, se estrenará "El rey [illegible] ís", serie novela de lujo en [illegible] ciones, tomada de la célebre [illegible] a de Jorge Ohnet.

El rey de París" nos muestra a siniestro genio del mal que se ría apoderar de París por me- del juego, embarcando en su ntura a jóvenes de la alta so- lad que le servían de verdaderos chos para sus manipulaciones.

an Dax, hace en esta obra una ación admirable del personaje tral, haciendo en el curso de la n 24 admirables caracterizacio- de tipos de la más diversa ca- ura.

El rey de París", por su enorme rés folletinesco está llamada a rear un éxito cinematográfico.

CINES

Alhambra

— Y —

Victoria

HOY

Especial — Nocturna

EL ACONTECIMIENTO DEL SIGLO XX ES EN LAS GRANDES PROEZAS, EL FANTASTICO VIAJES SOBRE EUROPA Y EL ATLANTICO DEL DIRIGIBLE MAS GRANDE DEL MUNDO

TODOS LOS DETALLES DE LA ODISEA HOMERICA: DESDE LA CONSTRUCCION HASTA LA ENTREGA EN LAKEHURST DE LA IMPONENTE NAVE AEREA

ZEPPELIN Z. R. 3

"FANTOMAS", EL GRAN FILM EN SERIES DE FOX, SE ESTRENARA EL VIERNES

El anuncio que se ha venido haciendo del próximo estreno de una gran cinta en series, titulada "Fantomas", y que procede de los estudios de Fox, ha despertado vivo interés entre el público aficionado a espectáculos sensacionales. Este interés es justificado, pues se sabe que Fox ha logrado últimamente un predominio en esta especie de películas, y sobre todo porque el que hoy se anuncia trata de las aventuras famosas del hombre más terrorífico que jamás se haya ideado. "Fantomas" es ya conocido en nuestro público como un verdadero genio del mal, y sus aventuras, intrigas, pasiones, han entusiasmado a otras generaciones en otras épocas.

La versión que hace Fox es sorprendente.

La interpretación es uno de sus mayores méritos. El personaje misterioso de Fantomas ha encontrado su intérprete definitivo. Todos sus rasgos coinciden con los que pudiéramos habernos imaginado al leer las hazañas de este hombre lombrosiano.

"Fantomas" empezará a proyectarse el Viernes de esta semana en el Alhambra y en el Victoria.

Teatro Principal
(Ex-Unión Central)
COMPAÑIA VILLAESPESA

HOY - LUNES - HOY

DOS Unicas Funciones Populares DOS
Vermouth a las 6 P. M. — Noche a las 9.15

El mayor éxito de esta Compañía:

La Leona de Castilla

PLATEA 5 PESOS

EL GRAN ESTRENO PARAMOUNT ALEMAN DEL VIERNES EN LOS TEATROS DE VALENZUELA BASTERRICA Y CIA.

"Pedro el Grande", por Emil Jannings

El Viernes próximo en los teatros de la empresa Valenzuela Basterrica se presentará la última creación de Emil Jannings, el famoso actor alemán, "Pedro el Grande".

Esta cinta es una Paramount alemana, y ha sido dirigida por el célebre director ruso al servicio de la Paramount: Dimitri Buchovetsky, y que llegó a Estados Unidos junto con Pola Negri.

Buchovetsky, en "Pedro el Grande" ha hecho una obra admirable, y en donde se puede conocer la figura grande y siniestra de ese emperador que, junto con realizar la obra magna de crear la Gran Rusia, legó la tiranía más oprobiosa qeu recuerda la humanidad.

"Pedro el Grande", el cruel, el soldado, el marino y el legislador, están presentadas todas las faces de la vida de este hombre que cambió los destinos de la Europa. Figura cruel de tirano, sim vacilaciones, realizó su obra secundado por una mujer maravillosa, tan hábil, como hermosa y tan cruel como inteligente: Catalina.

Todo ese período de la gestación de ese gran imperio que duró hasta el año 1917, está trazado en la película con una precisión de detalles, con un cuidado tan grande, que la sensación de realidad es única.

Y, así, los campos de Poltawa, el sitio donde se libró la batalla decisiva contra los suecos, es el mismo histórico campo; el Kremlin, el sitio siniestro y fastuoso donde vivían los Czares y en cuyos subterráneos gemían los prisioneros, es el mismo y para ello se solicitó el permiso del Soviet, que lo concedió gustoso.

Emil Jannings hace una creación estupenda de la figura de Pedro el Grande, y todo su trabajo anterior resulta pálido ante la estupenda labor que hace en esta obra.

Colaboran con Jannings, en "Pedro el Grande" un grupo selecto de artistas rusos, como Cordy Millowitsch, Alejandra Sorina y alemanes de la talla de Bernhardt Goetzke, el recordado protagonista de "La Muerte cansada", Walter Janssen, Dagnes Servaes, Fritz Korner y Siegfried Behrish.

MANIQUIES DE LA QUINTA AVENI

Esta preciosa y elegante joya Universal de 1925 se estrenará mañana en los teatros

SETIEMBRE

— Y —

BRASIL

La película toda, es la historia de un gran amor nacido entre las luces del Broadway; los bailes más fastuosos y las reuniones sociales de la más elevada sociedad neoyorquina.

Scene from "FIFTH AVE. MODELS"
A UNIVERSAL-JEWEL starring MARY PHILBIN

Sus protagonistas
Norman Ke
— Y —
Mary Phil

Y el amor una
hizo su obra! unió
rico y elegante con
bre empleadita
bien puesto alma
moda de Quinta Av

LOS PROGRAMAS DE HOY

SPLENDID.— 6.30 y 10.30 P. M.: "El código del mar" por Jack Logan y Rod La Rocque.

5.15 y 9.30 P. M.: "El desafío escarlata", de Dorothy Dalton.

ESMERALDA. — Tarde y noche: "Lobos de Montmartre" por Gloria Swanson.

O'HIGGINS. — Tarde "Lobos de Montmartre" por Gloria Swanson, noche beneficio de la 2.o Compañía de Bomberos.

SETIEMBRE.— Descanso.

BRASIL.— Descanso.

IMPERIO.— Especial y nocturna: "La nueva maestra" y Actualidades N.o 32-33.

IRIS.— "Las que no se casan", por Elena Kurti.

OLYMPIA.— Tarde y noche: "El triunfo de la inocencia" por W Farnum.

AVENIDA MATTA.— Tercera época de "Las tragedias del amor" y tercera función de "Sangre y coraje".

DIECIOCHO.— 6.15 y 9.30 P. M.: "Monsieur Beaucaire" por Valentino.

POLITEAMA.— Especial y noche: final de "Las tragedias del amor".

REPUBLICA.— Ultimo capítulo de "Las tragedias del amor".

EXCELSIOR.— Especial y noche, 2.o capítulo de "Las tragedias del amor".

ATENAS.— Especial y noche: "Monsieur Beaucaire" por Rodolfo Valentino.

ELECTRA.— Especial y noche: "Promesa cumplida" por Bebé Daniels y Richard Dix.

AVENIDA.— Tarde y noche: "Martín Rivas", por Silvia Villalaz.

LIBERTAD.— "El amor de los amores".

MUNDIAL.— Especial y noche: "Perlas amor y odios".

COLON.— Especial y noche: Francisca Bertini en "La princesa Jorge" o "Borrascas de la vida" y Edna Mariam en "Venganza frustrada".

DELICIAS.—Especial y no
cesa Jorge" o "Borrascas d
Francisca Bertini.

LIGA DEL TRABAJO.—
Art Acord en "Por su hon
Budy Messinger en "El
Noticiario N.o 80 y "Jueg
varios bufos de la Univers

MINERVA.— "Lobos
tre" por Gloria Swans

ALHAMBRA Y VICTO
pecial y nocturna: "El
pelín Z. R. 3.

IMPERIAL.— Especi
na: "Abriéndose paso
y coraje.

Lunes
Martes
Miércoles

RETAZOS

CASA FRANCESA

LAS CONFERENCIAS DE ESTA SEMANA

EN EL HOSPITAL DE SAN JUAN DE DIOS.— Hoy, a las 3 y media P. M., se efectuarán las conferencias que los señores don Luis Koch y don Juan Chiorrini darán sobre "Enterococcemia" y "Choc quirúrgico", respectivamente.

Se nos pide invitar a todos los internos de los hospitales y estudiantes de medicina.

DEL CONSEJO NACIONAL PRO-PATRIA Y HOGAR

El Consejo Nacional Pro-Patria y Hogar, efectuará en la presente semana las siguientes conferencias: el Martes en la Sociedad Artesanos La Unión, a cargo de la doctora señorita Raquel Bravo, sobre las enfermedades sociales y la prostitución; el Miércoles en el Centro "El Despertar", conferencia a cargo del doctor señor Juan Marín, sobre las enfermedades sociales; el Jueves, esta conferencia se repetirá en el Teatro Obrero, ubicado en la calle Río Janeiro 465; el Viernes en el Consejo de los Obreros Ferroviarios, Bascuñán Guerrero 542, conferencia sobre las enfermedades sociales, por la doctora señorita Raquel Bravo.

En todas estas conferencias habrá un buen programa musical y la exhibición de interesantes películas, con entrada enteramente libre.

Las conferencias se empiezan a las 9 de la noche en punto.

EN LA SOCIEDAD DE FOMENTO FABRIL, MONEDA 759

A las 6 P. M., de hoy tendrá lugar la exhibición de cuadros murales y la conferencia de don Federico Albert sobre la industria de la pesca, en el salón de honor de la Sociedad de Fomento Fabril, Moneda 759, altos.

La exhibición y conferencia serán públicas sin necesidad de invitaciones especiales.

El señor Albert explicará las distintas faenas de la pesca y conservación de pescado que contienen los cuadros murales.

En seguida dictará su conferencia sobre la riqueza de nuestros mares en peces y fondos de pesca comparándolos con los del Mar del Norte y Sud Africa: la mejor ubicación de una gran empresa pesquera; los medios de que debe disponer, la rentabilidad rande del negocio, las causas de los fracasos de sociedades aneriores y de la actual carestía de los pescados y la obra patrióica que se piensa hacer al dar un alimento barato al pueblo, suprimir la importación y trocarla en una exportación considerable aciendo así un gran bien social y nacional.

L SECRETARIADO ACIONAL DE LA JUNTUD CATOLICA SESIONO AYER

la tarde de ayer, a las 7 P. se reunió el más alto organis- de la juventud católica, exis- en el país, el Secretariado Na- al que ha de tomar a su car- as labores que le competen en to a dirección y organización a juventud católica chilena. la sesión asistieron los delegados de las siguientes diócesis, en que para este efecto se ha dividido el país: señor Isaac Echegeray, por La Serena; Eduardo Varas y Antonio Valenzuela, por Santiago; Enrique Cañas, por Talca; Joaquín Mardones, por Ñuble; Raúl Ravanal, por Concepción; Arturo Droguett, por Valdivia; Ramón Olivares, por Ancud, y Aníbal Vera, por Punta Arenas.

Después de tratar diferentes asuntos de carácter interno, se eligió secretario nacional de la Juventud Católica de Chile, al señor Enrique Cañas Flores, prestigioso dirigente de los jóvenes católicos, que ha desempeñado diferentes e importantes puestos en representación de esta colectividad y que, en su último viaje a Europa, estudió de preferencia la organización de la juventud católica en Italia y Francia.

ASAMBLEA DE PROFESORES DE HOY EN EL TEATRO SETIEMBRE

y, a las 6 de la tarde, se efec- á en el Teatro Setiembre la ve- que llevarán a cabo los ele- tos que componen el Centro Pe- gico de Santiago, que tiene por o tratar de importantes fina- les de alta trascendencia para activa repartición educacional. ndra el acto gran importan- debido a que estarán presentes icados miembros de la intelec- dad literaria de la península ca, como ser, don Francisco espesa y don Eugenio Noel, personas a quienes se ha invitado especialmente.

Los estudiantes de Pedagogía han obtenido, para el mayor brillo de la velada, el concurso de los mejores elementos que actúan en los teatros de la capital, para desarrollar un escogido programa de concierto.

Para esta velada ha sido invitado el Ministro de Instrucción, señor José Maza, quien ha prometido asistir a dicha reunión.

HOMENAJE DE HOY A LA MEMORIA DEL DOCTOR GERMAN VALENZUELA BASTERRICA

AS 10 A. M. SALDRA DE LA ESCUELA DENTAL LA ROMERIA A SU TUMBA.—A LAS 6.30 P. M. EL Dr. CHARLIN C. HABLARA EN LA SOCIEDAD MEDICA

peciales caracteres ha adquiri- ste año el homenaje con que el ro de Estudiantes de Dentisti- onmemora el aniversario del fa- miento del doctor Germán Va- uela B.

mo ya lo hemos anunciado an- rmente, hoy a las 10 de la ma- partirá de la Escuela Dental omería a la tumba del doctor nzuela. Usarán de la palabra en el Cementerio el Presidente de la Sociedad Odontológica, señor Enrique Phillips y el Presidente del Centro de Dentística, señor Alfonso Warnken R.

En la tarde a las 6 1|2 en el local de la Sociedad Médica, Merced 565, el doctor Carlos Charlín dictará una conferencia sobre la personalidad y obras del doctor Valenzuela.

CEPTORES DE MENOR CUANTIA

ICITAN SER DESIGNADOS RETARIOS O RECEPTORES LOS JUZGADOS DE LETRAS DE MENOR CUANTIA

s receptores de menor cuantía as subdelegaciones urbanas de iago han elevado una solicitud al ado Especial de Apelaciones y ercio, en la cual dan a conocer ituación del decreto-ley de 27 Abril, que declara la incompe- a de los jueces de subdelegaciones para conocer en los juicios de arrendamientos.

Estos empleados del poder judicial hacen saber que sus rentas han disminuido considerablemente por tal motivo y se les coloca en situación diferente a las de los receptores que actúan en el Juzgado Especial de Apelaciones y Comercio, en circunstancias que hay algunos de ellos que tienen largos años de buenos servicios. Piden, por lo tanto, se oficie al Ministro de Justicia para que se les tenga presente en los nombramientos de secretarios o receptores de los Juzgados de Letras de Menor Cuantía, que dentro de poco quedarán establecidos.

El juez, señor Julio Cordovez, que sirve este Juzgado, informó favorablemente esta petición y ordenó pasarla al Ministerio de Justicia.

EL CUIDADO DE SU DENTADURA

o admite espera!...

Media hora, dos o tres veces por semana en el estudio del Dentista es tan importante como el MEJOR NEGOCIO...

CONSULTE USTED AL DR. OSCAR BEZANILLA

y solicite "hora fija"; él le hará un BUEN TRABAJO!

ROSAS 1210, ESQ. MORANDE.— TELEFONO 455, SANTIAGO

ES UD FELIZ?

Pídale a su boticario o a nosotros directamente, nuestro folleto "GUIA DE LA SALUD."

Lista de Remedios:
Para los Nervios
Para el Reumatismo
Para los Riñones
Para el Hígado
Para la Dispepsia
Píldoras Paw Paw
Ungüento para las Almorranas

Para cada padecimiento Munyon tiene un tratamiento

ESTA demás decir que las felicidades de la vida dependen de la salud. Si Ud. sufre de alguna dolencia, su primer deber es curarse. Ninguna mujer puede esperar obtener las atenciones de un amante ni los favores de la sociedad, si está siempre afligida y quejándose.

El Remedio de Munyon para las Damas está expresamente preparado para combatir y vencer los desarreglos femeniles a que periódicamente está expuesta la mujer. Este medicamento ha probado ser una bendición a miles de mujeres.

¿Por qué estar atormentada con esas dolencias? No hay razón para que Ud. se sienta día tras día anémica, aletargada, irritable, descontenta e infeliz. ¡Fortalezca su organismo! ¡Destruya aquellos desórdenes que quebrantan su salud y gastan sus fuerzas! No importa lo doloroso que sea el caso ni el tiempo que haya Ud. padecido con él o las complicaciones que existan, tomando el Remedio de Munyon para las Damas sentirá Ud. efectos saludables y la restauración de sus fuerzas, vitalidad y funcionamiento normal de los órganos femeniles. *Hasta entonces no será Ud. feliz.*

Los Remedios de Munyon se venden en todas las farmacias.

MUNYON REMEDY CO. **Scranton, Pa., U. S. A.**

¡UNA REALIZACION ESTUPENDA!

¡Retazos y Venta por metros de Sedas, Lanas y Algodones!

¡Medias y Camisetas para Señoras a precios de LIQUIDACION!

¡SORPRENDENTE REBAJA en Confecciones para Señoras—

EN SEDERIAS:

TERCIOPELOS

Calidades inmejorables

TERCIOPELO inglés, calidad muy fina, completo surtido de colores, artículo especial para vestidos de señoritas y niñas, un ancho, el metro.. .. ..$	5.90
TERCIOPELO inglés, tejido de mucho cuerpo y de calidad muy souple, especial para vestidos y combinaciones, doble ancho, el metro .. .. $	14.50
TERCIOPELO inglés de inmejorables calidad, lo mejor que se fabrica, muy recomendado por su excelente resultado para vestidos y tapados, ancho 115 ctms., el metro.. .. ..$	23.00
TERCIOPELO chiffon de seda, clase extra, tejido de gran efecto, muy señalado para vestidos, tapados y salidas de teatro, doble ancho, el metro.. .. ..$	25.00
TERCIOPELO chiffon mouseline de pura seda, lo mejor que se fabrica para vestidos elegantes, doble ancho, el metro.. .. ..$	42.00
TERCIOPELO miroir de seda, calidad muy fina y de gran brillo, artículo especial para sombreros y adornos, un ancho, el metro.. .. ..$	19.50
GAMUZA fulgurante de pura seda, tejido muy indicado para la presente estación, especial para sombreros, vestidos y tapados, doble ancho, el metro.. .. ..$	45.00

FELPAS, SEDAS, Etc.

FELPA de seda francesa, calidad muy rica y de gran efecto, especial para saquitos, abrigos y echarpes, doble ancho, el metro.. .. ..$	45.00
MATALASES de seda, artículo de gran actualidad y muy indicado para vestidos, abrigos y combinaciones, doble ancho, el metro.. .. ..$	45.00
PELUCHE de seda, calidad muy fina, en colores de gran aceptación, especial para sombreros, un ancho, el metro.. .. ..$	23.00
CHARMEUSE de pura seda de fabricación francesa, calidad de mucho brillo y de tacto muy agradable, especial para vestidos de fiestas y salidas de teatro, doble ancho, el metro.. .. ..$	31.00
CREPE-SATEN de pura seda y de calidad irreprochable, doble ancho, el metro.. .. ..$	31.00

CONFECCIONES PARA SEÑORAS:

LIQUIDAMOS todo el surtido de vestidos confeccionado en fina gamuza de lana, calidad fina, variedad de gustos y estilos, desde

$ 120.00

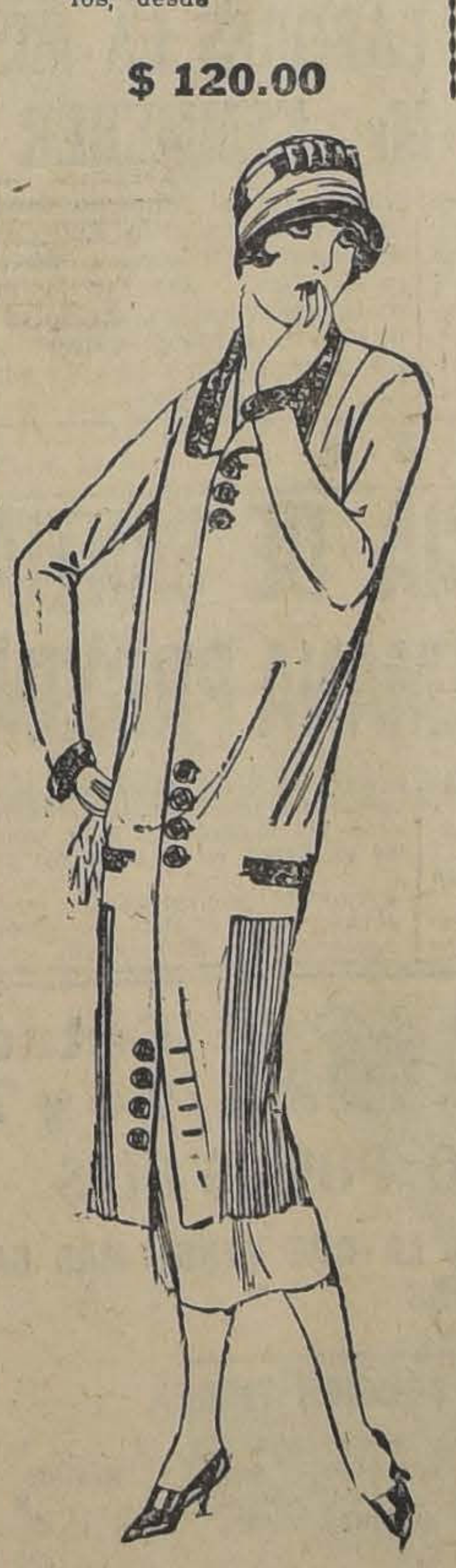

LIQUIDAMOS todo el surtido de tapados en telas de pura lana, artículo de gran moda y modelos de estación, desde

$ 128.00

LIQUIDAMOS un lindo surtido de vestidos finos en gamuza de lana, gabardina, popelina de lana, etc., para jovencitas, desde

$ 145.00

LIQUIDAMOS todo el surtido de TRAJES SASTRE en ricas telas de gamuza de lana, chaqueta larga forrada en seda, desde

$ 170.00

LIQUIDAMOS todo el surtido de TAPADOS finos en gamuza de lana con adorno sde piel, **VESTIDOS** elegantes, salidas de teatro en rico terciopelo de seda, a precios de verdadera oportunidad.

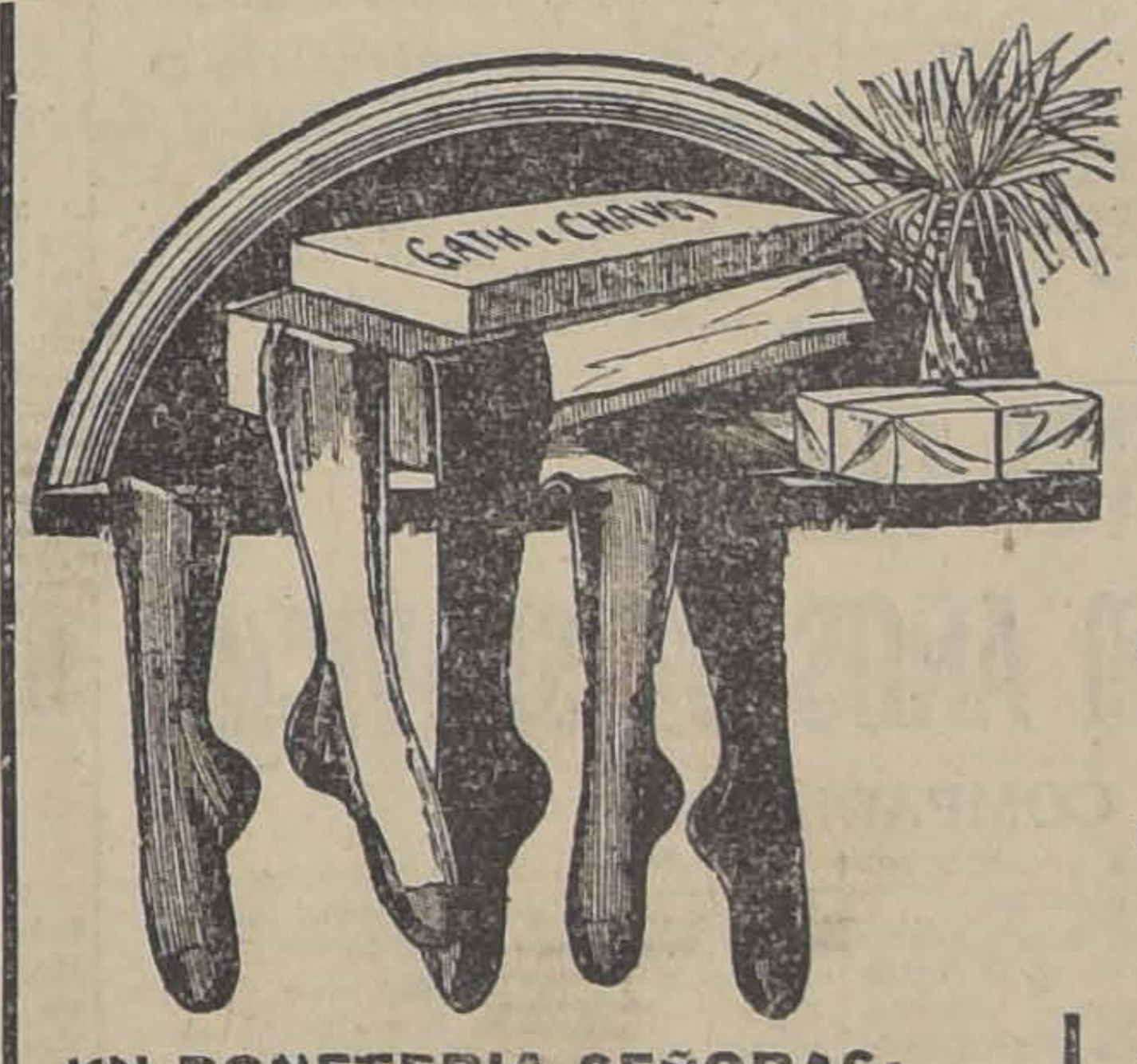

EN BONETERIA SEÑORAS:

MEDIAS ALGODON mercerizado, lisas, en todos los colores de moda, el par

$ 3.80

MEDIAS de seda, lisas, en todos los colores de última creación, precio excepcional, el par

$ 3.95

CAMISETAS de algodón punto tricot, escotadas, mangas largas, colores surtidos, a

$ 3.95

CALZONES en yersey de algodón, con elástico en la cintura, colores lila, rosa, celeste, etc., a

$ 5.50

TE TEJIDOS:

ALGODONES

MOLETON de algodón doble frisa, artículo de mucho abrigo, especial para ropa interior, colores claros, clase extra, el metro...$	2.60
FRANELAS inglesas con dibujos muy bien seleccionados, especiales para vestidos, batas, etc., colores y dibujos sumamente variados, el metro.. .. ..$	2.80
MOLETONES doble faz, muy gruesos, dibujos de mucho gusto, adecuados para vestidos, batas, etc., surtido de colores, el metro.. ..$	5.90
MOLETONES muy gruesos, magnífica calidad, especiales para mantillas y ropa de guagua, colores rosa, celeste y blanco, el metro.. .. ..$	6.90
CEFIROS para camisas de caballeros, extenso surtido en gustos y colores, clase extra, tinte firme, el metro.. .. ..$	2.90

LANAS

GABARDINAS de lana, ancho 130 cmts., excelente calidad, surtido variado en colores de moda, el metro.. .. ..$	16.50
GAMUZAS francesas de pura lana, tejido muy souple, ancho 130 cmts., el metro.. .. ..$	16.50
VELOUR de lana, calidad especial, tacto muy suave, extensa variedad de colores de moda, ancho 130 cmts., el metro.. .. ..$	19.50
GAMUZA francesa, especial para abrigos, apresto muy suave, calidad inmejorable, ancho 140 cmts., el metro.. .. ..$	28.50
ASTRAKAN color, rizado menudo especial para adornos, abrigos, etc., muy buena calidad, ancho 140 cmts., el metro.. .. ..$	35.00
FELPAS labradas, imitación perfecta a la piel, excelente calidad, colores topo, café y negra, diferentes dibujos, el metro.. .. ..$	58.50

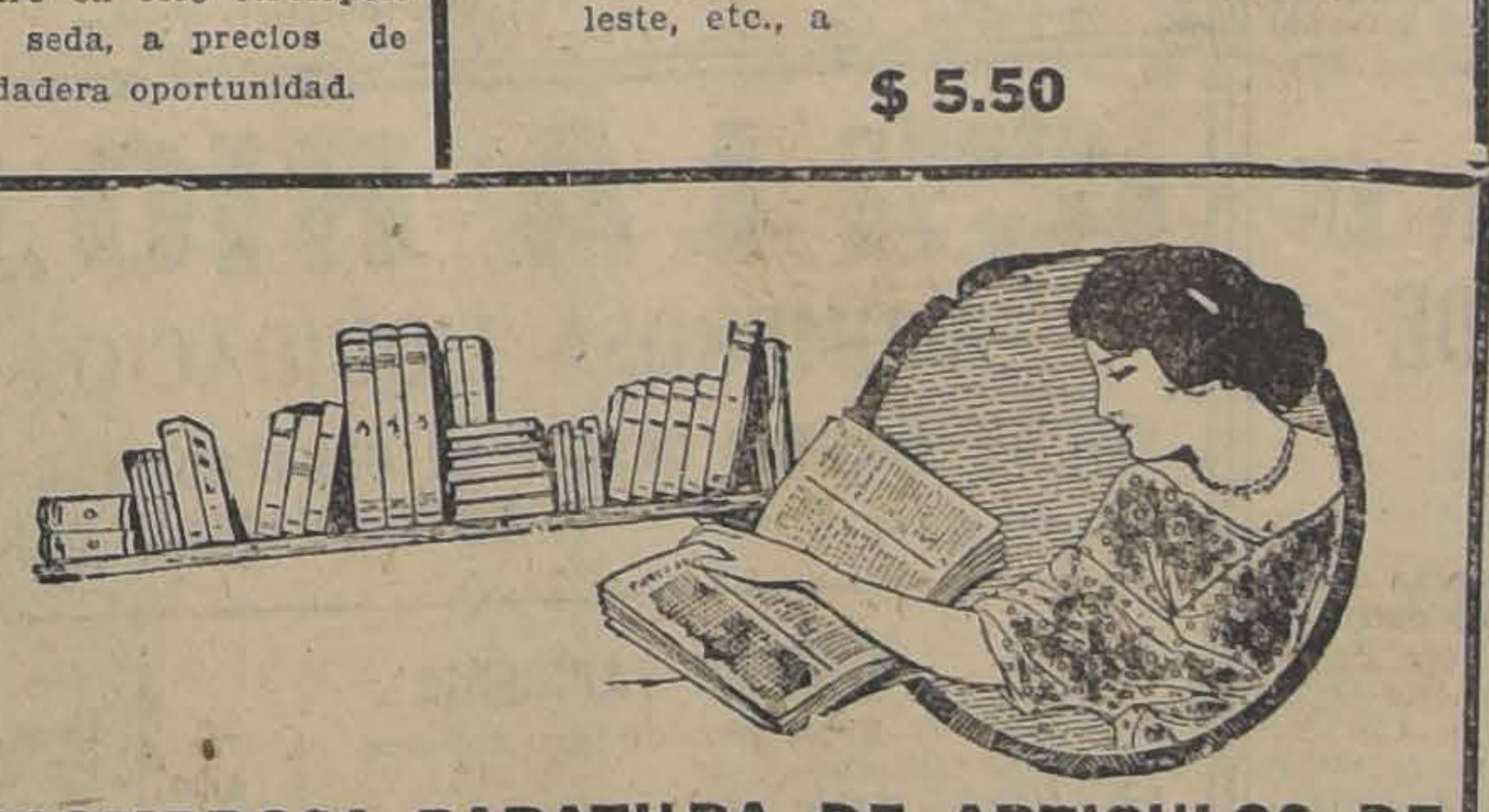

¡¡ASOMBROSA BARATURA DE ARTICULOS DE ESCRITORIO!!

300 Cuentos Calleja, a	$ 9.90
BLOCK GATH & CHAVES, de 80 hojas rayadas, a	$ 1.80
SOBRES inviolables, el ciento, desde	$ 1.60
BLOCKS muy buena clase, 80 hojas rayadas, a	$ 1.25
TINTA PELIKAN alemana, azul-negra, a	$ 0.70
MANILLAS para papel secante, a	$ 1.95
CAJAS de papel-esquela y sobres fantasía, estilo norteamericano, artículo muy bien presentado: la caja	$ 3.90

OPORTUNIDAD

REALIZACION DE REVISTAS GRAFICAS, de Arte, Literatura y Modas, a precios ínfimos.

¡¡RETAZOS!! presentamos un surtido colosal en cuantos tejidos se fabrican, todos de gran actualidad, apropiados para la presente estación y **a precios verdaderamente irrisorios**

GATH & CHAVES Ltd

¡RETAZOS

SALDOS DE RETAZOS DE GENEROS DE LANA Y ALGODON, DIFERENTES CLASES Y TEJIDOS, A

PRECIOS BARATISIMOS

CHILENOS CONDECORADOS POR EL REY ALFONSO XIII

El Rey Alfonso XIII, ha conferido, con motivo de la visita a Chile del Cardenal Juan Benlloch y Vivó, diversas condecoraciones.

Entre otras, sabemos que la Gran Cruz de Carlos III, ha sido conferida a don Luis Gregorio Ossa; la Gran Cruz de Isabel la Católica, a don Luis Claro Solar; presidente del Senado de la República entonces; la mismo Orden al señor don Emilio Bello Codesido, que desempeñaba la cartera de Relaciones Exteriores a la época de la visita del Cardenal a Santiago; la encomienda con placa de la Real Orden de Carlos III, al señor Alberto Cruchaga, sub-Secretario de Relaciones Exteriores y la encomienda con placa de la Real Orden de Isabel la Católica, al señor don Darío Ovalle Castillo, Introductor de Diplomáticos.

HAY VISIONES DE HORROR TRAS LA TELARAÑA QUE TEJIAN EN LA SOMBRA LOS MERCADERES DE ESCLAVAS QUE MANIOBRABAN EN SANTIAGO

SE HABLA DE JOVENES QUE UN DIA DESAPARECIERON DE SUS HOGARES Y QUE NO DEJARON DESPUES NINGUN RASTRO DE SU PASO

¿COMO HAN PODIDO LLEGAR A CHILE CON FACILIDAD LOS TENEBROSO'S?

Hoy iniciará el juez del crimen de turno la instrucción del sumario correspondiente contra la banda de tenebrosos que ha sido descubierta recientemente en Santiago.

La Sección de Seguridad ha proseguido ayer las investigaciones para establecer hasta qué punto son verídicos los denuncios de actos espeluznantes que se han dado a conocer a los pesquisas.

Se han continuado oyendo los relatos emocionantes, llenos de trágicas pinceladas que han hecho algunas de las muchachas que denunciaban haber sido víctimas de secuestro y sometidas a la esclavitud de los traficantes de blancas.

¿HAY ALGUNAS VICTIMAS QUE HAN DESAPARECIDO?

Entre los denuncios que se formulan se hace ver que algunas de las jóvenes que han sido señaladas hace tiempo atrás, como víctimas, no han sido encontradas, y no hay rastro de ellas en parte alguna.

Esto vendría a confirmar la presunción de que esta nueva banda ha maniobrado como otras anteriores, llevándose a las explotadas fuera del país para seguir haciéndolas sus víctimas en otras Repúblicas de América.

Se relatan algunas historietas sobre este rapto de mujeres señalándose un caso de algunas jóvenes que engañadas con la promesa de que aprenderían a ser artistas fueron llevadas a los países del Norte.

LOS TENEBROSOS TENIAN PASAPORTES EN FORMA

Ha causado sorpresa en los círculos policiales que algunos de los elementos indeseables a quienes ahora se persigue contaran con pasaportes visados por algunos de nuestros cónsules aún cuando tenían pésimos antecedentes y se había visto el caso de alguno que había sido expulsado del propio país donde el cónsul residía.

Descuidos como éstos se han cometido en varias partes y se teme que su repetición permita a muchos otros indeseables arribar tranquilamente a nuestro país.

ALGUNAS MUCHACHAS FUERON MALTRATADAS

Se han hecho denuncios sobre maltratos dado por los tenebrosos a algunas de sus víctimas, recordando con ésto las prácticas de aquellos rufianes que fueron procesados hace años y en cuyo centro de reuniones se descubrió un sitio destinado a maltratar a las infelices explotadas. En aquel proceso el público vió pasar ante sus ojos esas páginas de horror que hablaban del Pabellón de los Suplicios.

¿Ha existido esta vez la repetición de tal cuadro digno de un drama sobre un barco de piratas?

Nuevos denuncios que se han recibido ayer abren nuevo campo a las investigaciones que dirige el sub-comisario Ortiz y que se prosiguen con toda actividad para esclarecer los delitos cometidos por la banda siniestra de mercaderes de esclavas que habían constituído una asociación en pleno centro de la capital.

EL DIA 10 SE
RIADO ESC

Según se nos h
el próximo Viernes
de feriado escolar
je al aniversario
de La Concepción.

VIDA ESTUD

Manifesta

Los amigos y com
ñor Nolasco Mardo
ofrecerán una ma
motivo de haber re
de abogado.

Dicha manifestació
una comida que se
bado 11 del presen
P. M., en el Sple
517.

Las adhesiones la
ñores Humberto Gan
dal, de 11 a 12 A.
P. M., en el Regis
cias, esquina de Mora

LA MANIFESTACION AL DIRECTOR DE CORREOS Y TELEGRAFOS SEÑOR VERGARA ROBLES ALCANZA BRILLANTES PROPORCIONES

CONCURREN A ELLA MAS DE CUATROCIENTOS EMPLEADOS DE LOS SERVICIOS. — EN REPRESENTACION DEL MINISTRO DEL INTERIOR ASISTE EL SUBSECRETARIO SEÑOR EDECIO TORREBLANCA; TAMBIEN CONCURREN ALGUNOS JEFES DEL EJERCITO

Brillante, bajo todo concepto, resultó la manifestación que los empleados de Correos y Telégrafos, ofrecieron ayer al señor Enrique Vergara Robles, con motivo de su reposición en el alto cargo de Director General de estos servicios.

El local donde se efectuó el banquete, que lo fué el Restaurant de la Quinta Normal, se hizo estrecho para contener a los manifestantes, razón por la cual, hubo de distribuirse a los comensales en los dos grandes comedores que posee el Restaurant de la Quinta.

Cerca de las doce llegaban a la Quinta Normal: el sub-Director de los Servicios señor Silverio Brañas, los jefes y sub-jefes de la Dirección General, señores Luis Tagle Salinas, Samuel Ossa Borne, Temístocles Sáez Benavente, Félix Fraga, Artemio Cuevas, Luis Escala Coo, Miguel Parra, Luis González, Olavarría, Alberto Rubio, el Administrador del Correo Central, señor Francisco Vargas, los visitadores señores Rojas Mery, Martínez Baeza, Valdés, jefes del Distrito Telegráfico de Santiago, señores Domínguez, Oliva, Barros; algunos administradores y jefes telegráficos y secretarios de provincias y las delegaciones de empleados que venían en representación de sus compañeros.

También en esos momentos llegaron el Sub-Secretario del Interior señor Edecio Torreblanca; el Comandante señor Marmaduque Grove, los mayores señores David Bari y Sócrates Aguirre, el Capitán señor Portales y algunos otros invitados que se nos escapan.

Poco después de mediodía, llegaba el Director señor Enrique Vergara, siendo cariñosamente vivado y aplaudido por los numerosísimos empleados que se encontraban allí reunidos.

Tomaron colocación en la mesa principal: el Director señor Vergara Robles, que tenía a su derecha al Mayor señor Aguirre y a su izquierda al SubSecretario del Interior, señor Torreblanca; además se encontraban el Sub-Director señor Brañas, el Comandante Marmaduque Grove, los jefes de la Dirección, Administrador del Correo Principal, el jefe de la Sección Correos del Ministerio, señor Honorio Henríquez, el señor Nolasco Cárdenas, los mayores señores Bari y el Capitán señor Portales, etc.

En las otras mesas se distribuyeron los jefes del servicio, las delegaciones de provincias y los empleados postales y telegráficos y los representantes de la prensa.

Muy pronto una franca y cordial camaradería reinó entre los comensales, que le dió a este acto especiales simpatías.

Contribuyó a hacer más amena las horas trascurridas, el escogido programa musical ejecutado por una banda de Ejército.

LOS DISCURSOS

En el momento oportuno ofreció la manifestación el jefe del Departamento de Correos, señor Samuel Ossa Borne, en los siguientes términos:

"Mis compañeros y amigos, han querido que yo sea portavoz de ellos para dar la bienvenida y presentar su adhesión a don Enrique Vergara Robles, con motivo de haber reasumido las funciones de su cargo, esto es, de haber tomado en su experta mano la Dirección General de Correos y Telégrafos. Ante cierto hecho las palabras están de más: el hallarse aquí reunidos tan numeroso grupo de empleados de Correos y Telégrafos alrededor del señor Vergara, dice más cuánto yo pudiera decir, de las simpatías, del afecto y de la confianza del personal.

Invito a mis compañeros a que como nuestro mejor homenaje ofrezcamos a nuestro Director, colaborar con todo empeño y decisión para la realización de los ideales de progreso que lo animan".

Una salva de aplausos se confundió con las últimas palabras del señor Ossa Borne.

Acto seguido, el Administrador del Correo de Talca, señor Ernesto Lillo, a nombre del personal de su dependencia, pronunció un elocuente discurso, hablando a continuación el presidente de la Asociación de Correos, señor Carlos Fusternbusch, cuyo discurso, damos más adelante.

Por su parte, el jefe de la Clínica del Correo Central, doctor señor Héctor Orrego, en hermosas frases dió la bienvenida a nombre del personal de la Clínica al nuevo Director, agregando que dado el espíritu progresista y emprendedor del señor Vergara, tenían la seguridad de que se habría una nueva era de progreso para los servicios de Correos y Telégrafos, y en especial para los servicios sanitarios.

Habló en seguida, a nombre del Ministro del Interior, el Sub-Secretario de este Ministerio, señor Edecio Torreblanca.

El señor Torreblanca felicitó al señor Vergara por la demostración de simpatía y afecto y adhesión que le rendía en esos momentos el personal de los servicios a su cargo.

Al término de su discurso, el señor Torreblanca, dió un abrazo al señor Vergara, lo que fué ruidosamente aplaudido por la concurrencia.

Siguieron en el uso de la palabra el señor Januario Espinoza, quien se felicitó de la vuelta del señor Vergara, pues ello significaba una justa reparación a una injusticia; el señor Enrique Vera y el señor Julio Fuenzalida.

Después del discurso pronunciado por el ex-presidente de la Asociación, señor Fabián Morales, habló el Mayor señor David Bari, y el jefe de la Sección Correos del Ministerio del Interior, señor Honorio Henríquez, que felicitó al señor Vergara por las múltiples pruebas de adhesión que recibía en esos momentos.

En seguida el señor Vergara, visiblemente emocionado, pronunció el discurso que incertamos más adelante.

Solicitado después el Comandante señor Grove para que hablara, dijo que la reposición del señor Vergara en el alto cargo de Director de los Servicios postales y telegráficos, era un triunfo de la democracia, pues el señor Vergara había llegado a este alto puesto, desde los escalones inferiores del servicio; subiendo paso a paso, y merced a sus merecimientos y esfuerzo propio.

Los aplausos y vivas interrumpieron por algunos momentos, las palabras del señor Grove, quien al continuar su interrumpido discurso analizó ligeramente los sucesos producidos el 11 de Setiembre último y la significación que tenían para los destinos de la patria.

Después hizo referencia a la labor que iniciaba el señor Vergara en relación con el mejoramiento de los servicios a su cargo, uno de los servicios básicos de la Administración pública.

Terminó haciendo un grato recuerdo de la esposa y familia del señor Vergara.

Antes de dar por terminada esta manifestación, se dió lectura a las adhesiones y excusas que se recibieron de Santiago y de provincias.

CON EL SEÑOR VERGARA ROBLES

Aprovechando un momento en que el señor Vergara, quedó solo, solicitamos nos diera su impresión acerca del acto que acababa de desarrollarse.

—Jamás pensé, nos dice el señor Vergara, que contara con tan hondas y tan sinceras simpatías entre todo el personal de los servicios a mi cargo. La exteriorización de estos sentimientos en la forma que ustedes mismos han tenido oportunidad de presenciar evita todo comentario, pues, estimo que no puede pedirse más.

Ha llenado mi corazón de íntima satisfacción, el hecho del cual posiblemente ustedes no tuvieron oportunidad de imponerse, y que fué la adhesión y felicitaciones que recibí en esos momentos de los empleados más humildes de los servicios postales.

Esto me demuestra que el júbilo que he tenido la ocasión de aquilatar en forma tan elocuente, entre chicos y grandes, por mi vuelta a los servicios, es la expresión más fiel y sincera del espíritu con que se me recibe entre todos y esto mismo me alienta y me impulsa a continuar en la realización de los propósitos de mejoramiento del personal y de los servicios con que volviera nuevamente tan animado, que para mí son tan queridos como queridos me son todos los que trabajan y cooperan conmigo en la magna tarea que me he impuesto.

Estos momentos que acabo de pasar entre todos mis amigos de trabajo, termina diciéndonos el señor Vergara, perdurarán eternamente en mi espíritu.

S. E. HACE SUYO EL MEMORIAL QUE LE P
TARON LOS EMPLEADOS

EN CUMPLIMIENTO DE UN ACUERDO DE LA CONCENT EFECTUADA EN EL TEATRO ALHAMBRA

Ayer se efectuó en el Teatro Alhambra de esta ciudad, la gran concentración de los empleados particulares de Santiago, organizada por el Consejo Administrativo de la Unión de Empleados de Chile, y en la cual se dió lectura al memorial que se presentaría a S. E. solicitando la inmediata constitución del Tribunal de Conciliación y Arbitraje.

Abrió la asamblea el Representante legal de la UECH., señor Luis Quiroga Cossio, dando a conocer a los asistentes los rumbos dados a la organización por el nuevo Consejo Administrativo y el objeto del memorial que se elevaría a la consideración de S. E., dándole lectura al texto.

A continuación del señor Quiroga, hicieron uso de la palabra los señores Plinio Henríquez, y Antonio Rodríguez, clausurando la concentración el secretario general de la UECH., señor Román Fuentes.

El señor Antonio Rodríguez se refirió a la apatía y negligencia que habían demostrado siempre los empleados particulares, la cual, dijo, deben dejarla desde luego a un lado, pues de otro modo se verán en una situación de la cual llegarán a arrepentirse sólo cuando ya sea demasiado tarde.

Clausuró la concentración el secretario general de la UECH., señor Román Fuentes, haciendo un resumen de los diferentes movimientos de los empleados particulares, desde el comienzo de su organización y de los tropiezos por que habían pasado y los cuales uno a uno fueron salvados debido únicamente a la disciplina que habían observado en esas ocasiones. Manifestó que la UECH. no necesita un gran número de empleados afiliados a ella, si éstos no eran hombres de calidad, pues era mucho más provechoso un reducido número de éstos últimos.

Exortó a los empleados que se encontraban presentes, a continuar siempre fuertemente unidos, única forma en que conseguirían ser respetados, pues de nada serviría la gran masa de empleados que actualmente se encuentran incorporados a la UECH., si éstos llegasen algún día a la desunión.

SE ENTREGA EL MEMORIAL A S. E.

Terminada la concentración, la comisión designada para la entrega del memorial al Presiden
blica, se dirigió a la
do recibida por S. E
nos a las 12.30.

Formaban parte d
el señor Luis Quiro
presentante Legal d
secretario general
Fuentes y las señor
rrenechea, delegada d
y Chaves y Ofelia F

La comisión fué r
E. con especial am
festando a los miemb
hacía suyo el memor
ciones que contenía
ausencia del Ministr
Previsión Social, Dr
por lo cual no podría
mediatamente, como e

S. E. manifestó a
Legal de la UECH.,
que en cuanto llegar
ñor Ministro, sería ll
sidencia, para estudia
te el memorial y las
contenía.

Más o menos a l
retiraba la comisión
complacida de la a
bía recibido de S. E

UNA INFORMACION CABLEGRAFICA DE "LA NACION" SIRV BASE A UNA INVESTIGACION AFORTUNADA DE LA POL DE SEGURIDAD

CIÑENDOSE A LOS DATOS SUMINISTRADOS EN ESA NOTICIA, SE REALIZA LA DETE DE LA PERSONA A QUIEN SE SEÑALABA

Una información dada ayer por "La Nación" en su sección cablegráfica ha permitido a la policía de investigaciones la detención de una persona a quien se había acusado ante los tribunales norteamericanos y que se hallaba desde hace algunos días en Santiago.

Los datos precisos dados en esta información de nuestro diario bastaron a la policía para iniciar su trabajo y al cabo de pocas horas detener a la persona a quien se refería la noticia cablegráfica.

LA INFORMACION QUE DIO AYER "LA NACION"

Reproducimos a continuación la noticia a que nos referimos:

"WASHINGTON, 4.— Por intermedio del Departamento de Estado ha salido un mensaje de esta ciudad para Santiago, solicitando de la policía chilena que detenga a Humberto de Urbina, acusado de robo por su mujer Constance Shack Gracié de Urbina.

De Urbina llegó a Chile a bordo del vapor 'Aconcagua", a pesar de que las cartas que dirigía a su esposa indicaba que iba en viaje a Europa.

Como no se tiene de él sino un retrato tomado durante un baile de máscaras de Madison Square, en que aparece disfrazado de chino, es algo difícil seguirle el rastro.

El abogado de la señora de Urbina, Mr. Bernard Sandler, ha presentado un escrito acusando al esposo de falsificación y, además, entablando demanda de nulidad de matrimonio.

La queja de falsificación está basada en un cheque por 2,100 dólares, firmado con el nombre de la señora de Urbina y pasado en un Banco de Nueva York, con el endoso de su marido.

Carta de la madre
se encuentra en Santi
das por las autoridade
mitido conocer la dir
señora, lo mismo que
mana de Urbina.

Mr. Sandler ha
de Urbina envió dos
ta, Perú; una dirigi
Nueva York y otra a

El casamiento de l
ronel Archibald Gra
en el naufragio del
joven chileno de Urb
sación el año pasado
—(International).

LA DETEN

En cuanto se impus
nuestro diario, el jefe
ciones señor Bravo M
la diligencia a uno de
les oficiales de pesqui
pocas horas procedía
de la persona indicada

HOY INICIARA SUS LABORES LA MISION QUE PRESIDE Mr. KEMMERER

En el día de hoy iniciará las labores la misión que preside Mr. Kammerer, misión que trabajará en una de las salas de la Cámara de Diputados.

Habiéndose suspendido el banquete que iba a ofrecer a Mr. Kammerer el Ministro de Hacienda, señor Valentín Magallanes, el distinguido financista norteamericano visitó durante la tarde de ayer nuestros principales paseos públicos, siendo acompañado por las personas que han de secundarlo en sus labores.

EL HOMENAJE A 3 BOMBEROS QUE HAN CUMPLIDO 50 AÑOS DE SERVICIOS

EN LA PRIMERA COMPAÑIA

Ayer desarrolló con todo brillo la 1.a Compañía de Bomberos, el programa de festejos elaborado como homenaje a los voluntarios señores Alvaro Besa, Ismael Valdés Valdés y José Miguel Besoaín, que han obtenido en dicha Compañía el premio por 50 años de servicios.

A las 11 de la mañana, la Junta de Oficiales de la Primera pasó a saludar a sus domicilios a los voluntarios premiados y a invitarlos a la fiesta. Al llegar al cuartel, el teniente 1.o don Demetrio Infante, presentó la Compañía, mientras la banda de músicos tocaba una clarinada.

En seguida, en correcta formación, la Compañía se dirigió a la Plazuela del Palacio de Bellas Artes, donde se verificó el ejercicio de honor en la cual se disputó el premio ofrecido para esta ocasión por el voluntario don Rafael Pacheco. Los movimientos se ejecutaron con arreglo al programa, y el numeroso público congregado celebró y vivó entusiastamente al team vencedor de la competencia.

De regreso al cuartel, se realizó el almuerzo de uniforme con asistencia de distinguidos caballeros pertenecientes a la Compañía.

Ofreció la manifestación, en sencillas y cariñosas palabras, el Director de la Compañía, don Fanor Velasco, que representó el alto significado que tenía para la juventud una ceremonia semejante. Contestó a nombre de los premiados, el ex-Senador de la República, y ex-Superintendente del Cuerpo, señor Ismael Valdés Valdés, siguiéndole en el uso de la palabra los señores: Luis Phillips Huneeus. Intendente Municipal e ilustre primerino, y los señores: Hernán Llona, capitán de la Compañía; Enrique Phillips, a nombre de la juventud; el comandante del Cuerpo, don Alfredo Santa María y cerró la manifestación, en elocuentes frases, el hijo del fundador del Cuerpo, ex-Senador de la República y actual Super-Intendente, señor don Luis Claro Solar.

La estatua ofrecida por el señor Pacheco y ganada por el segundo team al mando del teniente 2.o don Arturo Vargas Matta, fué bautizado solemnemente por el propio ganador del team, en medio del mayor entusiasmo de la concurrencia.

Al retirarse los premiados, a las 3 de la tarde, la Compañía les abrió calle, mientras desde lo alto de la escalera, el voluntario don Hernán Figueroa, les daba sus últimos parabienes por el alto honor que habían alcanzado.

BOY-SCOUTS

LOS 2,000 SCOUTS DE LA PROVINCIA DE SANTIAGO SE CONCENTRARAN EN LA SEMANA PROXIMA

En algunos días más se reunirán 23 brigadas de scouts de esta capital para preparar la gran concentración nacional que se verificará próximamente en Santiago, con motivo de la visita del Príncipe de Gales, scout de la Asociación Inglesa.

El comisionado provincial, reunirá dentro de poco a los comandantes de las brigadas para darles a conocer la orden del día que se relaciona con este acto.

Participarán también de esta reunión las gilr guides de 5 brigadas.

El Directorio Provincial de Santiago se viene reuniendo activamente con motivo de este mismo acto y para ordenar los preparativos de la inauguración del monumento a la bandera que se levantará en la cima del Cerro San Cristóbal; probablemente este número forme parte oficial del programa de homenajes al Príncipe de Gales.

EN EL MONTE FUE INAUGURADO EL DISPENSARIO "LUIS PEÑA H

En el día de ayer se llevó a cabo en la comuna El Monte, la inauguración del dispensario "Luis Peña Huerta".

Con tal motivo se desarrolló un interesante programa de festejos, con asistencia de numerosos invitados de Santiago, Melipilla, Talagante y Peñaflor.

Este programa se inició a las 10.30 A. M., con el acto inaugural,
durante el cual pro
curso el secretario d
ja Chilena. Las escu
de la Comuna partic
ejecutando diversos n
to.

A medio día se sirv
zo ofrecido por la M
las personas invitadas
Finalizó este progr
tas con un torneo de

HOY SE REUNE LA SUB-COMISION ENCARGADA DE LA REDACCION DE LA NUEVA CONSTITUCION

Hoy a las tres y media de la tarde deberá reunirse la sub-comisión de reformas constitucionales, con el objeto de emitir su opinión acerca del proyecto de Constitución que se ha elaborado.

Los miembros de la sub-comisió son:

Don Eliodoro Yáñez, don Domingo Amunátegui Solar; don Luis Barros Borgoño; don Nolasco Cárdenas; don Guillermo Guerra; don Manuel Hidalgo; don Roberto Meza Fuentes; don Pedro N. Montenegro; don Enrique Oyarzún; don Romualdo Silva Cortés; don Francisco Vidal Garcés; don Carlos Vicuña Fuentes y don Héctor Zañartu.

Después de aprobado este proyecto, se deberá citar a una reunión amplia de toda la comisión de las reformas constitucionales.

EL ANIVERSARIO DE LA INDEPENDENCIA DE VENEZUELA

FUE CONMEMORADO AYER EN LA ESCUELA SIMON BOLIVAR

Con motivo del aniversario de la independencia de Venezuela, se verificó ayer una significativa fiesta en el local de la Escuela Simón Bolívar.

Especialmente invitados concurrieron el Cónsul General de Venezuela, don Tito V. Lisoni; el Ministro de Chile en aquel país, don Diego Dublé Urrutia, y algunas autoridades educacionales.

Ante la concurrencia numerosa que llenaba por completo el local en donde se desarrolló esta fiesta, se ejecutó un interesante programa literario-musical, en el curso del cual sobresalieron la disertación patriótica de la señorita Francisca Cripi sobre la independencia de Venezuela, y las poesías "A Simón Bolívar", declamadas por las señoritas Adriana Cáceres y Raquel Pardo.

Al finalizar la fiesta, la señorita Olga Muñoz ejecutó con acierto la danza clásica "Fausto", que, como los demás números, agradó a la concurrencia.

COSTURERAS

para ropa de brin, indispensable presentar recomendación. Prefiéranse las que trabajaron la temporada anterior.

FABRICA DE ROPA
MONEDA 844

Estado 64 y 72 LA RIOJANA Estado 64 y 72

ASOMBROSA LIQUIDACION SOLO POR 15 DIAS

VISITEN NUESTRA CASA Y SE CONVENCERAN QUE ES LA QUE VENDE MAS BARATO Y MEJORES MERCADERIAS

SECCION TAPICERIA

CRETONAS, gran surtido en colores, el metro, a...	$ 2.90
CRETONAS doble ancho, el metro, a..	$ 7.50
ARPILLERA, gran surtido en colores, el metro, a...	$ 9.80
YUTOS doble ancho, el metro, a ..	$ 9.50
YUTOS para muebles y cortinas, el metro, a...	$ 14.50
BROCATOS rica clase, el metro, a...	$ 17.50
BROCATOS estilo antiguo, el metro, a.	$ 22.50
BROCATOS clase extra, el metro, a..	$ 30.00
BROCATOS 1|2 seda, el metro, a...	$ 39.50
BROCATOS de seda, el metro, a ...	$ 48.00
GOBELINOS, gran surtido, el metro desde...	$ 18.00
POPELINAs para cortinas, el metro, a.	$ 17.90
LINOLEUM para piso, ancho 183 ctms., el metro, a...	$ 19.50
GUARDA Linoleum para pasillos, el metro, a...	$ 6.80
GUARDA coco, rica clase, el metro, a..	$ 9.50
PISOS imitación Smyrna, c|u., a...	$ 28.00
PISOS ovalados, c|u., desde...	$ 28.00

SECCION TIENDA

FRAZADAS de pura lana, c|u., a	$ 55.00
FRAZADAS de lana, tamaño grande, c|u., a...	$ 68.00
FRAZADAS algodón, c|u., a $ 13.50, $ 18, y...	$ 23.00
JUEGOS ropa cama bordados, muy finos.	
CREA de hilo, ancho 180 ctms., el metro, a $ 30 y ...	$ 25.00
CREA de hilo, ancho 200 ctms., el metro, a $ 33, y...	$ 28.00
RETORTA de hilo redondo, el metro, a $ 13, y...	$ 14.50
GRANITE de hilo, ancho 180 ctms., el metro, a...	$ 25.00
GRANITE de hilo, ancho 200 ctms., el metro, a...	$ 32.00
GRANITE algodón, 180 ctms., el metro, a $ 16.50, y ...	$ 20.00
GRANITE algodón, ancho 200 ctms., el metro, a $ 20, y...	$ 23.00
SERVILLETAS 60 x 60, la docena, a.	$ 28.50
PONGI de seda, en todos colores, el metro, a $ 8.50, y ...	$ 12.50
LIENZO Riojana 1|X, el metro, a ...	$ 2.30
LIENZO Riojana 2|X, el metro, a ...	$ 2.60
PAÑOS FELPA, c.u., a $ 3.50, 4.50, y ..	$ 8.50
COTY Español, el metro, a $ 10.90, y.	$ 12.50

Y muchos otros artículos que es imposible enumerar.

NOTA.— INMENSO SURTIDO EN ALFOMBRAS EN TODOS TAMAÑOS

LAS VENTAS POR SUS BAJOS PRECIOS SON ESTRICTAMENTE AL CONTADO

TELEF. INGLES 38-BLANCO Hnos. y Cía.

COMITE HIJOS DE COQUIMBO

A FAVOR DE LOS DAMNIFICADOS POR LA SEQUIA

El Comté "Hijos de Coquimbo" ha dirigido a los nativos de esa provincia la siguiente circular:

Santiago, . . . Junio de 1925.

Al señor Don .. ..

La miseria producida en la región sur de la provincia de Coquimbo por la sequía última ha llenado de consternación a muchos humildes hogares campesinos que han visto morir de hambre a varios de sus miembros.

Tan espantosa desgracia ha conmovido al país; y los hijos de la provincia que tuvieron oportuno conocimiento de ella, reunidos en asamblea, han designado un Comité, que tengo el honor de presidir, para aliviar tal situación, obteniendo del Gobierno la ejecución de obras públicas que den trabajo a los menesterosos, y para hacerles llegar intertanto el pan que necesitan.

No dudando que tan nobles propósitos encontrarán favorable acogida en todos los hijos de Coquimbo que siempre se han distinguido por sus sentimientos altruistas y generosidad para acudir en ayuda de sus comprovincianos cada vez que alguna gran desgracia les aflije, no hemos trepidado en dirigirnos a usted, solicitando su óbolo y concurso para la mejor realización del noble y delicado cometido que las circunstancias nos impone.

Con sentimientos de distinguida consideración, nos suscribimos de usted Attos. y SS. SS., rogándole honrarnos con su respuesta al Tesorero del Comité, Moneda 1164 o Casilla 3139, junto con su dirección respectiva.— **Valentín Magallanes V.** Presidente.— **Bartolomé Blanche Espejo**, Vice-Presidente.— **Carlos E. Nazarit**, Secretario. — **Victorino Alonso**, Tesorero.

ONCE NUMER
PROGRA

CON QUE CELEBRA TENARIO DE

En la segunda asa
de los hijos de la prov
loé, que habían sido
resolver la petición qu
al Gobierno, con motiv
ma celebración de la
de aquella provincia a
Chile fué aprobada la
ta de peticiones que se
bierno:

1) Constitución de
raíz;

2) Construcción de
les cuyos proyectos
tes en el Congreso;

3) Creación de una E
trial;

4) Construcción de
modelos, uno en cada
to;

5) Devolución a la
Regimiento que lleva s

6) Mejoramiento de
comunicación;

7) Subvención a las
Vapores que hagan la
Punta Arenas y Valpa
do en los puertos de
8) Publicación de la
lota;

9) Establecimiento de
radiográfica;

10) Erección de mo
memorativos de Freir
Riveros y Pedro Mont
mo:

11) Restauración de
Se designó a las sig
nas para que se acerqu
trasmitan los acuerdos
Coronel don Galvarino
res: Antonio Bórques
Sánchez, Amado Barr
Quijada, Aureliano Oy
cisco Cavada, Alfonso
Mayorga, señorita Le
señor Ignacio García
Esta comisión tratar
del señor Alessandri,
para mañana.

FOOTBALL

Los lances oficiales de ayer

LOS ENCUENTROS DE LAS LIGAS METROPOLITANA, NACIONAL-OBRERA Y ASOCIACION SANTIAGO

Ante numerosa concurrencia se efectuarn en la tarde de ayer en los Campos de Sports de Ñuñoa, los lances del calendario de la Liga Metropolitana de Deportes.

El encuentro entre los primeros cuadros de los clubs Unión Chilena y Audax Italiano no se realizó en forma oficial debido a que el Unión cedió los puntos por no encontrarse completo. En cambio se jugó un amistoso en el cual se impuso holgadamente el Audax por 5 goals contra dos.

A continuación se hicieron presentes los conjuntos del Magallanes y Loma Blanca, atne el árbitro oficial señor Luis Roatti.

El Magallanes demostró franco dominio en todo el curso de la brega.

El score final favoreció al Magallanes por cinco goals contra cero.

En la cancha N.o 2 se midieron los cuadros del Magallanes 1.o contra el Escuela Normal II por la serie intermedia A, venciendo el Magallanes por dos goals contra cero.

El Eleuterio Ramírez II cayó batido por el score mínimo en su lance con el Río de Janeiro, en competencia de la serie B. de la II División.

Con un empate de un goal terminó el match verificado en la mañana entre el Audax Italiano II contra el Mac-Kay en competencia por la División Intermedia Serie B. de la Liga Metropolitana.

EL SANTIAGO VENCE AL ESCUELA DE ARTES

En la cancha del Santiago se efectuó ayer el lance oficial por la Copa Chile, entre los cuadros superiores de este Club y el Escuela de Artes, asistiendo a presenciarlo un buen número de aficionados.

Bajo las órdenes del señor Julio Ruiz, los equipos se alistaron para el partido a las 3.15 P. M., notándose en el cuadro recoletano, la ausencia de Córdova, quien era reemplazado por García; el Escuela de Artes presentaba un conjunto muy homogeneo y entrenado, compuesto por elementos jóvenes, que demostraron poseer cualidades y mucho entusiasmo por defender los colores de su club.

Durante todo el primer período los dos equipos lucieron un juego rápido y combinado, que mantuvo a la concurrencia muy entusiasmada, no lográndose en este período abrirse el score, a pesar de que las vallas pasaron por momentos de gran apremio, especialmente la de la Escuela de Artes.

Después del descanso reglamentario, se inició nuevamente la brega, notándose desde los primeros momentos una gran reacción del equipo del Santiago, actuando todos los componentes con un enorme entusiasmo y poniendo toda su alma por obtener la victoria.

Cuando sólo faltaban dos minutos para terminar, Ramírez después de correrse por su ala, lanza un hermoso centro que toma Rendich de voleo lanzando al arco un tiro alto y esquinado, con el que le dió la victoria a su club.

Pocos momentos después terminaba el partido, que tuvo un lucido desarrollo y que tuvo alternativas de interés.

EN EL ESTADIO POLICIAL

En la cancha N.o 1 del Estadio Policial se verificaron dos interesantes encuentros por la Asociación Santiago.

A primera hora se midieron los conjuntos del Jorge V II contra el Liverpool II, en el que resultó un empate sin goals.

El lance de fondo entre el Gimnástico I con el Piedrabuena I tuvo fases de interés, trabajando los conjuntos con todo entusiasmo.

Los viejos colores del Gimnástico vieron coronados sus esfuerzos, venciendo por tres goals contra cero, al poderoso cuadro del Piedrabuena.

En la cancha N. 2, bajo la dirección del árbitro señor Juvenal Galdames, actuaron los equipos del Prat y Santos Dumont por la copa Schmidt, serie B.

Después de una interesante brega, el triunfo correspondió holgadamente al Prat por cinco tantos a cero.

POR LA LIGA NACIONAL

Un lucido desarrollo tuvieron ayer los encuentros de calendario de la Liga Nacional, especialmente los verificados en la cancha del Yungay.

En la mañana estaban fijados los lances de segunda y tercera división, entre los cuadros del Simpson III contra el Juan N. Trías, cuyo resultado favoreció al Frías por el score mínimo.

La brega entre el Simpson II contra el Unión de Caldereros II, fué muy movida finalizando con la victoria del Simpson por un tanto a cero.

Numerosa concurrencia asistió en la tarde para presenciar los matches de la división máxima.

Correspondió iniciar la tarde deportiva a los Clubs Luz y Porvenir contra el Constitución, venciendo fácilmente el primero por cinco goals contra uno.

Una brega reñida y no exenta de hermosas jugadas, fué la desarrollada entre los poderosos conjuntos del Unión de Caldereros I con el Simpson I, demostrando sus componentes, mucho entusiasmo.

Se produjeron situaciones apremiantes en ambas vallas, pero sus defensores pudieron intervenir con suerte.

Al darse término a la contienda, el score marcaba un empate a un tanto, resultado que refleja fielmente la potencia de ambas escuadras.

El Colo-Colo se impone en forma holgada sobre el Santiago National

En la tarde de ayer se verificó en la cancha del English, situada en la Avenida Seminario, la partida oficial por la primera división de la Liga Metropolitana, entre los cudros de honor del Santiago National y Colo Colo, bajo la dirección del árbitro oficial señor Carlos Fanta.

El match se inició con un despliegue de grandes energías por los componentes de ambos elencos, pero a los diez minutos de iniciado, el Colo Colo abrió la cuenta mediante un buen tiro de Arellano, con el cual batió en espléndida forma el arco adversario.

Los ágiles del Colo Colo siguieron a la ofensiva hasta marcar tres nuevos tantos, a pesar de la entusiasta resistencia que le oponían los jóvenes adversarios.

Los delanteros del National invaden el campo del Colo Colo y uno de los zagueros de este Club, al tratar de detener este ataque, comete un hand dentro del área de castigo. Servido el penal por Lagüen, el National obtuvo el primer tanto a su favor.

En el resto de este tiempo, el Colo Colo obtuvo dos nuevos tantos.

En el segundo half time el Santiago National siguió perdiendo terreno en forma apreciable, a pesar que obtuvo un goal más a su favor.

Cuando el árbitro anunció el término de la partida, la cuenta era favorable al Colo Colo por 14 goals contra 2.

NAPHTO CARBOL
El mejor desinfectante.
SAN ANTONIO 457.

$ 55.000
Vendo confortable casa, 12 buenas piezas, 2 patios, calle SANTA ISABEL 469, entre Carmen y Lira

El CABELLO
Es el más bello encanto de la persona; pero requiere un gran cuidado, y para ello usted deberá aplicarse algo inofensivo, como ser el conocido ESPECIFICO BOLIVIANO BENGURIA.
MONEDA 875.- Dr. R. BENGURIA B.
N.o

LA REUNION DE AYER EN EL ESTADIO SANTA LAURA

LA UNION DEPORTIVA ESPAÑOLA Y EL INTERNADO EMPATAN A CERO GOAL

Un numeroso público se dió cita en la tarde de ayer en el Estadio Santa Laura, deseoso de presenciar las diversas incidencias del partido que el Club Español debía efectuar con el Internado, en competencia por la Copa Chile de la Asociación Santiago.

EL PARTIDO DE FONDO

Cuando el árbitro llamó a los cuadros encargados del partido principal, y éstos hicieron su entrada a la cancha, fué grande el entusiasmo del numerosísimo público asistnte, que premió con buenos aplausos a los contendores.

Previos los premilinares de estilo se colocan los cuadros en la siguiente forma, tocándole al Internado jugar contra el sol:

Unión Deportiva Española (Rojos):
Lapiedra
Vicuñ Vives
Sansón, Sanhueza, Vásquez
Legarreta, Sánchez, Mediavilla
Castañer Llanos
O
Galán Baeza
Osorio, Cantín, Vicuña (cap)
Fagnilli, Worm, Araya
Fuenzalida Massai
Urrutia
Internado (Blancos):

Parten los blancos organizando una rápida corrida hacia el campo rojo; prueban a Lapiedra por intermedio de Osorio, quien devuelve en forma.

Ante estas jugadas de los blancos, que se repiten a menudo, la defensa española se ve obligada a replegarse para evitar la caída de su baluarte en los primeros momentos del partido, viéndose que Legarreta se sitúa a la defensa para cooperar con los suyos.

En esta situación los contendores, se ve al capitán del cuadro español dirigir buenos pases a sus delanteros, que por medio de Castañer llevan un serio ataque contra el Internado. La tentativa se pierde, por fould de Mediavilla. Se puede notar que trascurridos unos veinte minutos, los rojos reaccionan y el partido adquiere mayor movilidad, pudiendo advertirse un equilibrio de fuerzas, aun cuando las corridas del Internado son llevadas en mejor forma. Numerosos tiros de Vicuña, Osorio y Cantín son detenidos en forma por Lapiedra, que está desempeñándose como en sus mejores días.

Una colisión de Massal con Mediavilla deja al primero en condiciones de no poder actuar por algún momento, suspendiéndose el juego. Reanudado, los españoles despliegan grandes energías para obtener algún tanto. El público anima en forma ensordecedora a sus favoritos, lo que hace que algunos jugadores empiecen a emplear juego brusco, por lo que el árbitro hubo de verse en la obligación de suspender momentáneamente la partida.

EL SEGUNDO PERIODO

Vueltos a la cancha, se da comienzo a un juego equiparado. No ha desaparecido, sí, el juego brusco y hay carencia de buenas combinaciones. Legarreta, ha dejado su puesto de delantero y se sitúa definitivamente de medio zaguero, pasando Sanhueza a ocupar su puesto de inter-derecho.

Después de un momento y faltando más o menos un cuarto de hora para el término del partido, los españoles presionan insistentemente la valla de Urrutia; pero los numerosos tiros al arco encuentran a Urrutia en su puesto. Fuenzalida, Massai, Araya, Worm y Fagnilli se multiplican para detener las repetidas embestidas de los españoles, que tienen en duros aprietos al Internado. Los blancos realizan algunas incursiones aisladas, que dan por resultado un penal cometido por Vives. Servido por Osorio, es detenido por Lapiedra, cae la pelota donde Osorio, quien la impulsa con el pecho hacia el goal. En este mismo momento, Lapiedra sale de la puerta y trata de detener a Osorio, estrellándose los dos. El árbitro toca el pito y concede un puntapié libre contra el Internado.

Los rojos continúan presionando en forma segura, pero no obtienen el anhelado tanto, ya que se encuentran con las salvadas brillantes de Urrutia.

En esta forma termina el partido sin que se haya abierto el score.

En beneficio de un campo deportivo

El Miércoles próximo, a las 9.30 P. M., se verificará en el Teatro Esmeralda, una función de beneficio a favor del campo deportivo del Cuerpo de Excursionistas Jorge Matte, que posee en calle Concepción N.o 1364.

El terreno indicado, es en la actualidad, punto de reunión de toda la juventud del populoso barrio Matadero, que hace ejercicio en las canchas de Basket Ball, atletismo y volley ball.

Se ha organizado además una brigada femenina que lleva realizada una importante labor en la práctica de los deportes femeninos.

Por todos estos conceptos, es digna de la mejor cooperación la obra que realiza el Cuerpo Jorge Matte, que con el producto de la función anunciada, ampliará sus instalaciones en el terreno mencionado.

Habrá un interesante programa de cine y variedades.

Federación de Football de Chile

El Directorio se reunirá en sesión extraordinaria a las 7 P. M. de hoy en el nuevo local de su secretaría, Casa Rosada.

Orden del día: El lance del próximo Domingo Santiago Unido contra Talca, y calendario de encuentros que sostendrá en Chile el club uruguayo Belgrano.

$1.60 cajetilla
HABANOS EXTRAFINOS
CIGARRILLOS
CABAÑAS

BASKET-BALL

Las jornadas oficiales de ayer

EL INTERNACIONAL VENCIO AL GATH Y CHAVES POR 37 CONTRA 11.—LOS PRIMEROS Y TERCEROS EQUIPOS DE LA Y. M. C. A., TRIUNFAN SOBRE EL CUERPO JORGE MATE

EN EL ESTADIO DE GATH Y CHAVES

En la cancha que posee el Club Atlético Gath y Chaves, en Los Leones, se llevaron a efecto ayer las partidas que había fijado la dirigente santiaguina.

A primera hora le tocaba jugar al III equipo del A. Downey con el de igual categoría del club dueño de casa, venciendo el Gath y Chaves por no presentarse su competidor, árbitro, señor Eduardo Toro.

A las 10.30 A. M., al llamado del árbitro señor Francisco Pérez y actuando de apuntador-cronometrista el señor Onofre Aguirre, los equipos se presentaron como sigue:

Internacional I
Carasco, Toro,
Pau, Primard, Leiva,
O
Espinoza, López, Montero,
Gajardo, Muñoz.
Gath y Chaves I

Los del Internacional son los primeros que atacan al goal contrario, notándose buenas combinaciones de parte de ambos cuadros. Pau se encarga de anotar los 4 primeros puntos para sus colores. Los gatichavinos, por intermedio de Espinoza, obtienen 2 puntos. Sigue el juego con alguna variante, notándose el esfuerzo que despliegan los cuadros, por agregar puntos a sus instituciones, Primard, mediante un oportuno pase de Carrasco, anota dos puntos, a los cuales, Leiva agrega otros dos más. El Gath y Chaves trabaja con todo entusiasmo y López coloca un espléndido goal. A su vez los del Internacional, por intermedio de Carrasco, se anotan 4 puntos. Leiva, mediante un tiro libre, da un punto a su club.

Momentos después, terminaba el primer tiempo, con 13 puntos a favor del Internacional contra, 4 del Gath y Chaves.

SEGUNDO TIEMPO

Al pitazo reglamentario, el Gath y Chaves se presentó modificando su equipo, Retamales reemplazaría a Espinoza.

Se inició esta etapa del juego, con bastante movilidad, y es así cómo el Internacional, por intermedio de Pau, se anota 4 puntos seguidos, Primard, que está actuando en buena forma, obtiene 4 puntos para sus colores, siendo aplaudido por la manera característica de colocar los puntos, dada su gran estatura.

El Gath y Chaves, lejos de desanimarse por la ventaja obtenida por sus contrarios, trabaja con todo tesón, pudiendo colocar para sus colores, 5 puntos, por intermedio de Montero y López.

El Internacional, sigue actuando en buena forma y usando una táctica muy favorable para sus colores, logra anotarse 6 puntos por intermedio de Carrasco.

Leiva, que recibe un pase de Primard, lanza oportunamente al canasto, obteniendo 2 puntos, los que son aumentados, mediante un tiro de regular distancia, de Toro, quien agrega otros dos puntos para el Internacional. A pesar que se nota una marcada superioridad de parte del Internacional, Claverie. jugador que ha reemplazado a Muñoz, del Gath y Chaves, mediante una corrida individual da 2 puntos a su club.

Faltando poco para terminar, Leiva, Carasco y Pau, anotan 6 puntos, dándose con ésto término al partido que tuvo faces de bastante interés.

El score marcaba 37 puntos a favor del Internacional, contra 11 del Gath y Chaves.

COMENTARIOS

En nuestra crónica del Domingo pasado, dijimos que el Internacional se notaba falto de entrenamiento colectivo, hoy está en mejores condiciones, y sin duda alguna sus próximas presentaciones serán de interés.

El Gath y Chaves se desarticuló por falta de algunos de sus hombres, que entraron en los descansos a la cancha, pero los elementos que los reemplazaron jugaron con bastante entusiasmo y tesón, haciéndose dignos reemplazantes.

El árbitro, señor Francisco Pérez, actuó correctamente, dejando una espléndida impresión.

EN EL ESTADIO POLICIAL

En este terreno se midieron los equipos de la Asociación Cristiana de Jóvenes con el Cuerpo de Excursionistas Jorge Matte.

Y. M. C. A. III v. JORGE MATTE II

En este lance venció el primero de los equipos, después de una activa jornada por parte de ambos jugadores.

El score fué 31 de la Y. M. C. A. contra 23 del Jorge Matte.

ASOCIACION CRISTIANA DE JOVENES I, v. JORGE MATTE I

Otro partido lleno de agradables alternativas por la limpieza del juego desarrollado, fué este lance, en el que triunfó la Asociación Cristiana por 31 puntos contra 18 de su contendor.

Asociación de Basket-ball de Santiago

El Consejo Directivo de esta corporación se reune hoy, a las 9 P. M., en Delicias 1312.

En tabla figuran asuntos de especial importancia.

LAWN-TENNIS

Ayer se verifican los lances finales por la Copa Gath y Chaves

EL CLUB ÑUÑOA OBTIENE UN HERMOSO TRIUNFO SOBRE EL PALESTINA, POR SIETE PUNTOS CONTRA DOS

Especial entusiasmo había despertado entre las familias del barrio de Ñuñoa la realización de los encuentros finales por la competencia de la copa donada por la Casa Gath y Chaves.

En la mañana se empezaron los lances de singles simultáneamente en dos de los hermosos courts del club, siendo presenciados por una numerosa concurrencia de familias.

El primer encuentro entre Elías Deik del Palestina y Tornero,l del Club Ñuñoa, tuvo un desarrollo lucido, ganando Tornero 6-4, 10-8.

La brega entre los señores Bórques, del Ñuñoa con Emilio Deik, del Palestina, se resolvió por la victoria del representante del Palestina por 6-2 y 6-3.

Watson y Zaror desarrollaron un buen encuentro en cuyo curso se vieron jugadas de mérito, imponiéndose Watson por 6-1, 6-3.

Por el score de 6-0, 6-2, obtuvo la victoria el representante del Ñuñoa Fenner, contra E. Deik.

Uno de los mejores lances de la mañana fué el sostenido entre Alessandri y Thumala, en que los sets fueron reñidos, venciendo finalmente Alessandri por la cuenta 3-6, 6-3, 6-3.

Finalizó el torneo de singles con el match entre Tunis y Leiva, imponiéndose fácilmente el defensor de los colores del Ñuñoa, Leiva.

Para la tarde, se fijaron los tres encuentros de dobles, empezando por las parejas Leiva-Alessandri contra Deik hermanos, en cuyo curso, los primeros obtuvieron el triunfo por 6-1, 2-6 y 6-3.

Los diversos sets de este lance se desarrollaron con mucho entusiasmo, dando motivo a los prolongados aplausos de la distinguida concurrencia para los contendores.

Un fácil triunfo fué para la pareja Fenner-Bórquez, contra Tunis Ehumala, siendo la cuenta 6-0-6-1.

Finalmente se dió término al campeonato con el lance Watson-Tornero v. Zaror- Deik.

Desde los primeros sets, se vió que los contendores desarrollaron el máximum de energías, notándose violentos tiros que eran devueltos en forma magistral, pero la mejor escuela y resistencia de los primeros se impuso, por la cuenta 6-3, 6-0.

Con los resultados anotados, los representantes del Club de Tennis de Ñuñoa obtuvieron siete puntos contra dos y por consiguiente la hermosa copa en disputa.

El triunfo de éstos es doblemente significativo ya que es la primera vez que participaban sus representantes en un torneo de esta naturaleza, por lo que pasa a ocupar un puesto preponderante entre los clubs congéneres de la capital.

El Club Ñuñoa ofreció un lunch a los participantes del torneo, manifestación que se verificó en su local propio, haciéndose representar miembros de los clubs que participaron en el campeonato y el secretario de la dirigente, señor V. Molinos.

En la mesa de honor tomaron colocación el presidente del Ñuñoa, señor Santiago Webb, los representantes de los clubs y los directores del Ñuñoa, durante cuya manfiestación se hizo derroche de camaradería, y se formularon fervientes votos por el mayor adelanto de este deporte.

En las canchas, fantásticamente iluminadas, se desarrolló a continuación un animado baile, con participación de numerosas familias, del barrio, acto que se prolongó hasta altas horas de la noche en medio de general alegría.

ATLETISMO

La manifestación de hoy en honor del señor Luis Pezoa G.

SERA OFRECIDA POR EL CENTRO DEPORTIVO ATLANTIDA, EN LA CONFITERIA OLYMPIA

Esta noche se verificará la manifestación que el Centro Deportivo Atlántida ha preparado en honor del señor Luis Pezoa Guzmán, por su intensa labor desarrollada en bien de los deportes, y especialmente del atletismo, y excursionismo.

La personalidad del señor Pezoa es sobradamente conocida en nuestras esferas deportivas,. La manifestación de hoy se verá prestigiada con la asistencia de la totalidad de los miembros del Centro Deportivo Atlántida, que quieren, en esta forma, tributarle su adhesión.

El acto tendrá lugar a las 9.30 P. M. en la Confitería Olympia.

Especialmente invitados concurrirán el presidente de la Asociación Atlética de Santiago, señor Julio Kilian y los redactores de la prensa deportiva local.

FEDERACION PEDESTRE DE CHILE. — Hoy a las 8 P. M. se verificará en los salones de "La Nación", la reunión de la comisión oficial nombrada por la Federación Pedestre, para tratar con la Asociación Atlética de Santiago, las bases de unificación del atletismo metropolitano.

Esta comisión, como se sabe, la componen los señores Genaro Tórtora, Juan J. Jiménez y Juan de la C. Moraga.

El torneo organizado por el Badminton

LAS INSCRIPCIONES SE CIERRAN HOY

Hoy quedarán cerradas las inscripciones del torneo atlético que organiza este club para el Sábado y Domingo próximos.

Las instituciones que aun no han enviado las listas de los inscritos, pueden hacerlo hoy hasta las 8 P. M., en el local de la secretaría, San Antonio 359.

CICLISMO

Las carreras internas del Chacabuco

MARCOS GARCIA GANADOR DE LOS 20,000 METROS TODO COMPETIDOR

Con todo éxito se verificó ayer la reunión de este club en el Parque Cousiño.

La base del programa lo constituía el campeonato por categorías del club, año 1925, siendo su resultado el siguiente:

1,200 metros infantiles: 1.o Manuel Donoso; 2.o Lorenzo Suette.

3,200 metros, 3.a categoría: 1.o Gabriel Miqueles; 2.o Juan Pérez; 3.o Luis A. Salazar.

20,000 metros: resultaron ganadores los señores Marcos García, campeón; Ernesto Gaete, de primera categoría y Gabriel Miqueles, de tercera categoría.

—Cita a Junta general para hoy a las 9 P. M.

Deportista de duelo

El entusiasta deportista señor Alberto Davidson, se encuentra de duelo con motivo del sensible fallecimiento de su señor padre, acaecido en la mañana de ayer.

Los funerales se efectuarán hoy a las 9.30 de la mañana después de unas honras fúnebres que se oficiarán en la parroquia de San Rafael Avenida Matta entre San Diego y Arturo Prat.

Unión Ciclista de Chile

Los socios de esta institución quedan invitados para hoy a las 9.30 P. M. a los funerales del señor padre del presidente de la colectividad, señor Alberto Davidson.

El cortejo partirá de la parroquia de San Rafael, Av. Matta entre San Diego y Arturo Prat.

CITACIONES

Badmintin F. C.—Directorio para hoy, a las 7P P. M., en la secretaría, San Antonio 359.

Tabla: Programa del 13.o aniversario de la colectividad.

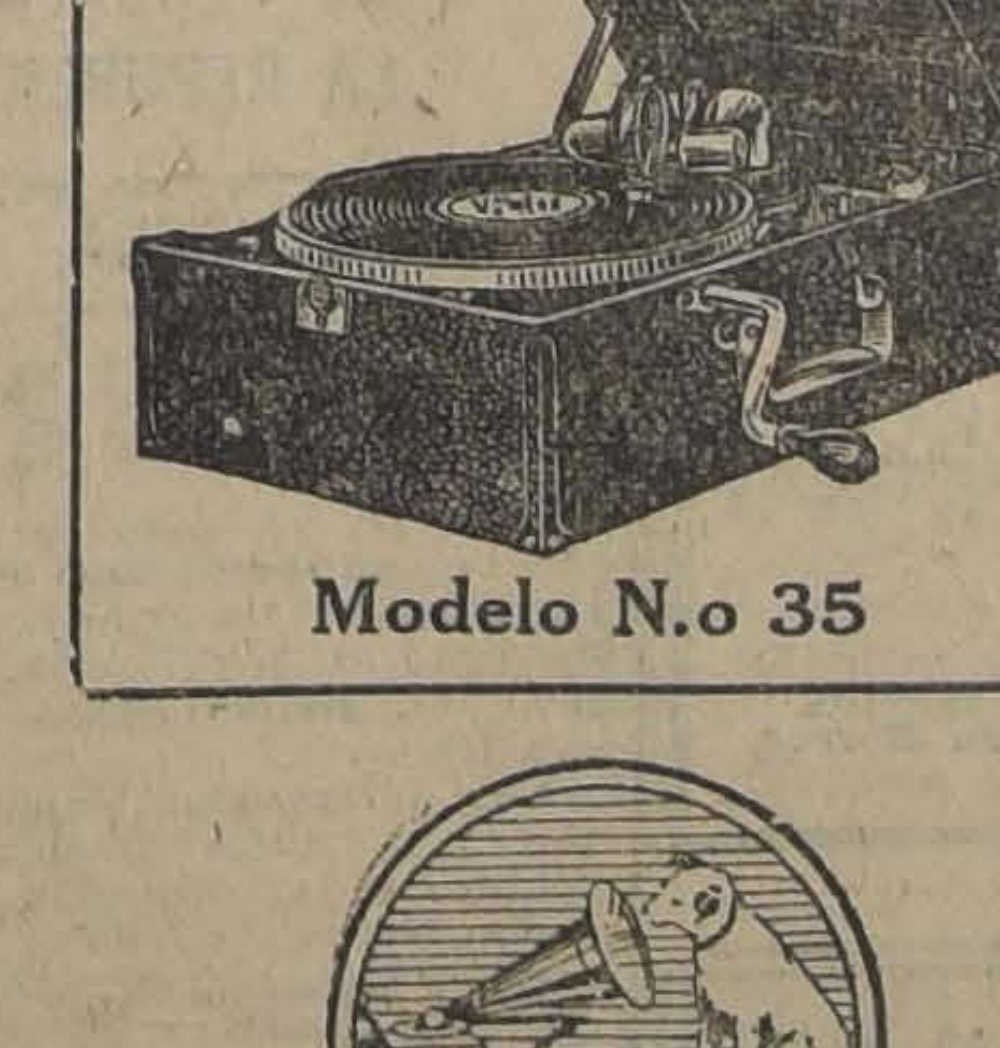

El instrumento portátil predilecto

Victrola Victor

Modelo N.o 35

Es excepcionalmente conveniente para transportarla como instrumento portátil; y es, al mismo tiempo, una Victrola en todo el sentido de la palabra. Es patentada y su calidad es la calidad VICTOR hasta lo más insignificante de sus detalles

Es el instrumento que usted necesita para sus excursiones al campo, paseos en automóvil, etc. Es tan fácil de transportar como un maletín, y aún siendo reducida de tamaño, le tocará toda la música del catálogo VICTOR

El nuevo modelo puede llevar 12 discos

Ofrecemos liberales facilidades de pago

Curphey y Cía. Ltda.

Santiago, Ahumada esq. Agustinas
Valparaíso, Esmeralda 99, Blanco 637

LA VOZ DEL AMO

Marca Registrada

Esta marca de fábrica y la palabra VICTROLA identifican los productos VICTOR. Exíjalos. Ellos se encuentran en todos los instrumentos y los discos VICTOR.

Es la garantía de la mejor calidad

Compañía Radio Chilena

ESTACION C. R. C.

Ha despertado y fomentado la afición a la radiotelefonía en el país, poniendo en juego todos los medios a su alcance.

Mantiene sus servicios de broadcasting merced a ingentes sacrificios.

Sus audiciones se hacen cada día más interesantes y útiles.

Ellas llevan a los más apartados rincones del país soplos de arte y de cultura y el espíritu informativo que alienta en "LA NACION".

La labor de radio-difusión de la Estación C. R. C. importa enormes sacrificios, especialmente económicos.

Ha ellos contribuyen:

Los comerciantes e industriales progresistas que entienden su negocio y han sabido apreciar las enormes ventajas de la propaganda radiotelefónica y su gran poder.

Los aficionados, auditores habituales de la C. R. C., quienes generosos y agradecidos y al mismo tiempo honrados y comprensivos, le aportan su contribución individual y voluntaria que llega espontáneamente o es recogida por agentes autorizados.

Finalmente, las firmas que se dedican al comercio de artefactos de radio telefonía.

Es preciso anotar que, por ahora, sólo contribuyen a mejorar los servicios de radio-difusión de la C. R. C. las casas:

INTERNATIONAL MACHINERY y Co.
y Siemens, Schukert Ltda.

COMPAÑIA DE SEGUROS "LA ALIANZA CHILENA"

CITACION A JUNTA GENERAL EXTRAORDINARIA DE ACCIONISTAS

Por acuerdo del Directorio y en conformidad a lo dispuesto en el artículo 36 de los Estatutos, convócase a los señores Accionistas de la Compañía de Seguros "La Chilena Consolidada", a una Junta General Extraordinaria que se celebrará el 17 del presente, a las 2 P. M., en la Oficina de la Compañía, en Valparaíso, calle Cochrane N.o 801, con el objeto de someterles a su consideración la reforma de los Estatutos de la Sociedad.

Los artículos de los Estatutos cuya modificación se propondrá son los siguientes:

1, 2, 3, 4, 5, 6, 11, 12, 13, 16, 18 (incisos 2.o, 3.o y 5.o), 21, 28, 34, 35, 37, 38 y los tres artículos transitorios.

El objeto de la reforma de Estatutos es, principalmente, acordar el aumento del capital social a $ 20.000,000 con el objeto de tomar a su cargo los negocios de otras Compañías de Seguros.

Con motivo de esta reforma, se modifican diversos artículos de los Estatutos, consignados en el presente aviso, y se agregan otras disposiciones indispensables para armonizarlos.

Valparaíso, Julio 6 de 1925.

EL PRESIDENTE.

COMPAÑIA DE SEGUROS "LA CHILENA CONSOLIDADA"

CITACION A JUNTA GENERAL EXTRAORDINARIA DE ACCIONISTAS

Se cita a los señores accionistas de "La Alianza Chilena" para aprobar el acuerdo del Directorio de fusionarse con "La Chilena Consolidada' en uso de la atribución que le da el artículo 2.o de los Estatutos. La reunión tendrá lugar el Miércoles 15 del presente, a las 2 de la tarde en los salones de la Compañía, en Valparaíso, calle Cochrane esquina Urriola.

Valparaíso, Julio 4 de 1925.

EL PRESIDENTE.

COMPAÑIA DE SALITRES DE ANTOFAGASTA

EXTRACTO DE LOS ACUERDOS DE LA JUNTA GENERAL EXTRAORDINARIA DE ACCIONISTAS DEL 26 DE JUNIO DE 1925

En la Junta General Extraordinaria de Accionistas del 26 de Junio, en que estaban representadas 1.586.153 acciones, se tomaron, con los votos afirmativos de 1.516,130 acciones, contra 47,657 negativos y 22,366 en blanco, los acuerdos que, en extracto, a continuación se consignan:

a) Enajenar, con la deducción de que se hablará más adelante, y previo el pago ya anunciado de un dividendo ordinario de un chelín cuatro peniques por acción ($ 2.80), el Activo y Pasivo de la Compañía a The Lautaro Nitrate Company Limited por la suma de £ 2.560,000 pagadera al contado. Los accionistas de la Compañía de Salitres de Antofagasta tendrán derecho a suscribir, a la par, hasta 512 mil acciones de The Lautaro Nitrate Company Limited, de valor nominal de £ 5 cada una, que se emitirán para este objeto. Estas acciones se canjearán en la proporción de una acción de The Lautaro Nitrate Company Limited por tres acciones tres cuartos de la Compañía de Salitres de Antofagasta. Se entenderá que desean acogerse a esta opción los accionistas que no manifiesten por escrito a la Compañía un deseo contrario, antes del 12 del mes en curso.

Para la operación anterior, se deducirá previamente del capital de la Compañía de Salitres de Antofagasta la cantidad de £ 550,000, que se distribuirá a nuestros accionistas, además de lo que se reciba de The Lautaro Nitrate Company Limited, a prorrata de sus acciones.

b) Disolver anticipadamente la Sociedad y ponerla en liquidación, designando liquidadores a los señores Carlos Barroilhet, Julio Pereira y Carlos del Campo N.

El detalle completo de los acuerdos se envía en circular a los señores accionistas.

Valparaíso, Julio 1.o de 1925.

CARLOS DEL CAMPO N.,
DIRECTOR-GERENTE.

12—J.

BANCO ESPAÑOL DE CHILE

En virtud de lo dispuesto en el artículo 45 de los Estatutos del Banco, cítase a Junta General Ordinaria de Accionistas para el Martes 14 del actual. a las 3 P. M.

Valparaíso. Julio 3 de 1925.

RAMON NIETO
Presidente.

BANCO ESPAÑOL DE CHILE

De conformidad con lo dispuesto en el artículo 27 del Reglamento del Banco, queda cerrado el Registro de Transferencia de Acciones desde el 3 hasta el 14 del corriente, ambos inclusives.

Valparaíso, Julio 3 de 1925.

MANUEL CASTRO VALDIVIA
Gerente.

COMPAÑIAS NACIONALES DE SEGUROS CONTRA INCENDIO

"La Estrella", "La Cordillera" "La República"

FONDOS ACUMULADOS $ 7.000,000.00

LUIS KAPPES G., Gerente

Agentes en toda la República
OFICINA EN SANTIAGO: BANDERA N.o 224.

Gran Remedio Universal y desinfectante

NITRO OZONA

De LOWE y WEISSFLOG

El único comprobado por medio de la radiografía, como radical curador de la Tuberculosis (tisis). Pruebas a la vista.

Catecismo Nitro Ozona

Consúltelo todo enfermo, sea cual fuere el mal que le aqueja y encontrará el medio seguro para sanar radicalmente.

Todos los flagelos habidos y por haber, y el enjambre de microbios, parásitos, que tanto alboroto levantan y que, sin embargo, en conjunto son tan inferiores a una sola idea del hombre.

Se remite grátis a cualquier parte de Chile y del extranjero.

Dirigirse a Claras 149 o Casilla 32, Santiago. — Droguería Daube y Cía., y principales Boticas.

FERROCARRILES DEL ESTADO

PROPUESTAS

Solicítanse propuestas públicas para el 28 de Agosto del presente año, por dos pescantes a vapor y por cuatro auto-carriles.

Bases y antecedentes en el Departamento de Materiales y Almacenes, en la Estación Alameda.

Santiago, 29 de Mayo de 1925.

Solicítanse propuestas públicas para el 31 de Julio próximo, por fierro galvanizado liso y acanalado, tornillos de fierro y aceite para cilindros con sobrecalentador.

Bases y antecedentes en la Secretaría del Departamento de Materiales y Almacenes, en la Estación de Alameda.

Santiago. 16 de Junio de 1925.

Remedio seguro para el Lumbago

Si Vd. ha sufrido de Lumbago durante mucho tiempo y si durante el curso de sus padecimientos ha ensayado constantemente nuevos remedios sin obtener el resultado apetecido, hasta cierto punto es justificado que Vd. dude si las Píldoras De Witt pueden proporcionarle la cura ansiada.

Otros pacientes han tenido sus dudas, pero al final se han decidido a hacer un ensayo y las Píldoras De Witt les han proporcionado los resultados prometidos—desaparición de los dolores, mejor salud y más vigor.

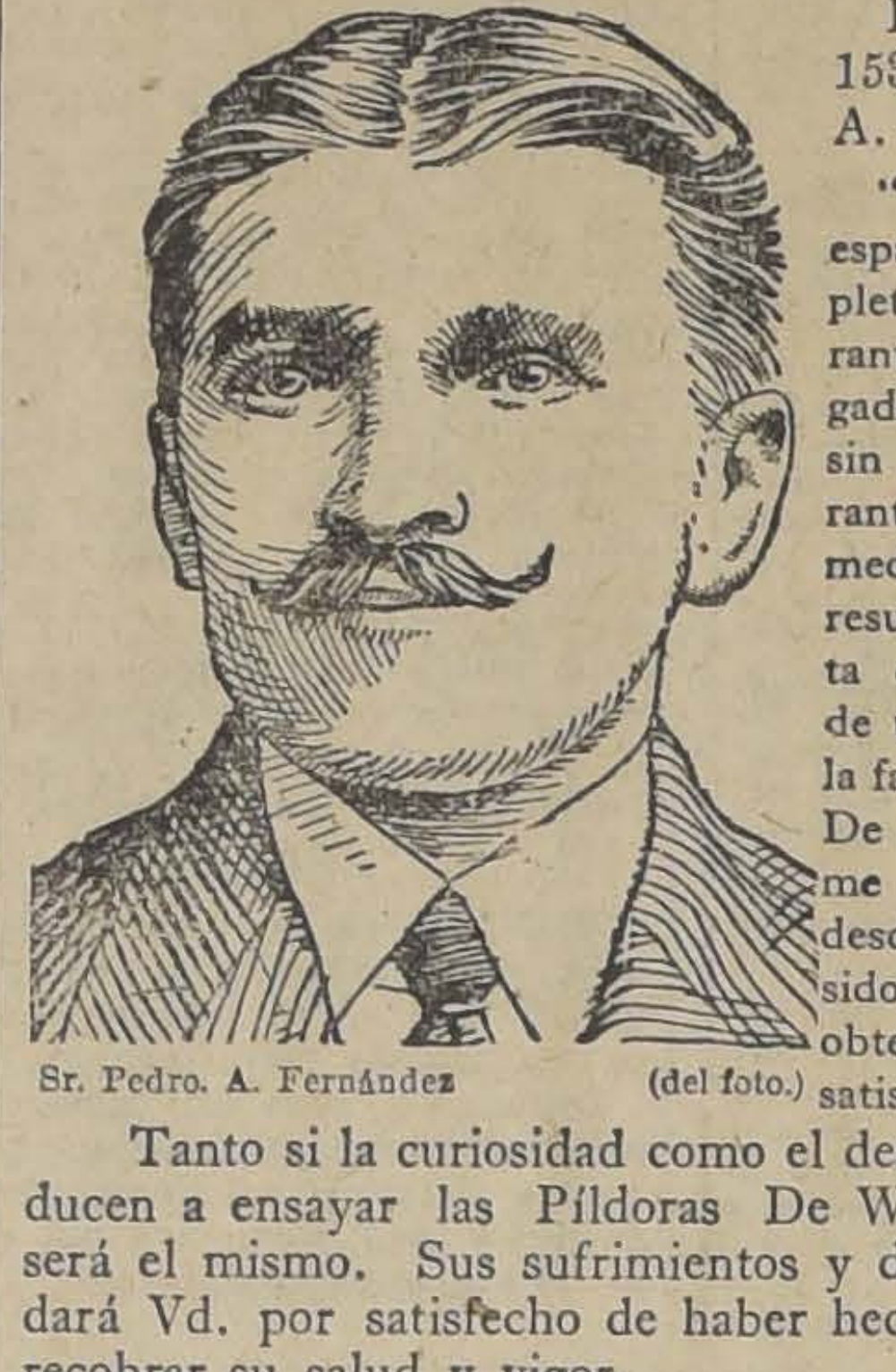

Sr. Pedro. A. Fernández (del foto.)

Escribiendo de Aldunate 1538, Santiago, el Sr. Pedro. A. Fernández declara :—

"Un terrible dolor en la espalda me imposibilitó completamente para trabajar y durante muchos días me vi obligada a permanecer en cama sin poder hacer nada. Durante este tiempo tomé diversos medicamentos, pero no obtuve resultado satisfactorio alguno hasta que, siguiendo los consejos de un amigo, mandé a buscar a la farmacia una cajita de Píldoras De Witt. Este medicamento me curó en una semana y desde entonces muchos han sido los amigos míos que han obtenido resultados igualmente satisfactorios."

Tanto si la curiosidad como el deseo de sentirse bien le inducen a ensayar las Píldoras De Witt, el resultado obtenido será el mismo. Sus sufrimientos y dolores desaparecerán y se dará Vd. por satisfecho de haber hecho un esfuerzo más para recobrar su salud y vigor.

¿ Por qué no hacer este esfuerzo hoy mismo ? En la farmacia o droguería más cercana Vd. puede adquirir una cajita de Píldoras De Witt, y en la cajita hallará un folleto en el que se indica el método a seguir para el tratamiento del mal que le atormenta. Siga estas sencillas instrucciones y así se asegurará los resultados que Vd. anhela.

Está completamente justificado que los pacientes pregunten por qué las Píldoras De Witt alivian los dolores tan rápidamente y por qué curan casos en los cuales fracasan otros métodos de tratamiento. No hay razón que nos impida dar estos detalles, puesto que no hay secreto alguno en la composición de las Píldoras De Witt. He aquí la fórmula, exactamente igual a la que está impresa en todas las cajitas : Ext. Pichi ; Meth. Bleu. ; Ex. Uva. Ursi. ; Casc. Amara. ; Pot. Nit. ; Dec. Buchu ; Ol. Juniperi, etc.

Cualquier médico, farmacéutico o estudiante de medicina reconocerá las valiosas propiedades de estos ingredientes, mientras que cualquier hombre, mujer o niño que ha tomado las Píldoras De Witt sabe cuan rápidamente alivia el dolor y restablece la salud y vigor perdidos. Poco trabajo nos costaría llenar esta página con testimonios brillantes escritos por personas que hoy están gozando de perfecta salud—personas de ambos sexos que un día temieron que el destino les tenía reservada una existencia rebosante de males y sufrimientos—pero sin duda el testimonio anteriormente indicado será más que suficiente para decidirle a ensayar este gran medicamento.

Por qué no se decide a mejorar su salud a partir de hoy ?

En todas partes del mundo hay personas que derivan beneficios del empleo de las Píldoras De Witt. A poca distancia de su casa hay una farmacia o droguería donde puede Vd. obtener una cajita de Píldoras De Witt por un precio relativamente insignificante y, por lo tanto, no hay nada que impida el que Vd. se sienta bien, excepción hecha, tal vez, del prejuicio que le domina.

¿ Por qué con miras a su salud no hace caso omiso de ese prejuicio y por el contrario se decide a poner fé en las Píldoras De Witt ? Su decisión podría calificarse de sabia. Cuando Vd. lea el pequeño folleto que se acompaña con cada cajita ; cuando Vd. se convenza de lo que realmente puede beneficiarle este medicamento extraordinario y cuando después de haber tomado las píldoras haya tenido ocasión de comprobar los resultados satisfactorios que proporcionan, seguramente tan sólo sentirá no haber hecho un ensayo mucho antes.

PILDORAS De WITT

para los Riñones y la Vejiga

TOME DOS ESTA MISMA NOCHE

Tome Vd. dos Píldoras De Witt esta misma noche y mañana por la mañana ***sentirá, estará convencido*** **y** ***sabrá*** **a ciencia cierta que este medicamento mejorará su estado de salud,**

Vigile Vd. síntomas tales como hinchazón debajo de los ojos, pesantez de los miembros, pies o tobillos hinchados, mal aliento, dolores abrasadores, arenilla o cálculos. Generalmente estos síntomas son el preludio de ataques de reumatismo, dolores en la espalda, lumbago, ciática o graves desarreglos en los riñones, y para evitar muchos dolores y no pocos gastos, lo mejor que puede hacerse es dirigirse a la farmacia sin demora, comprar una cajita de Píldoras De Witt y tomarlas de acuerdo con las instrucciones que se indican.

El folleto que se adjunta en cada cajita da detalles completos de cómo deben tomarse las Píldoras De Witt, al mismo tiempo que proporcionan valiosas observaciones para la conservación de la salud. Léa Vd. este folleto cuidadosamente y aprovéchese de los consejos que su texto comprende. Observará Vd. que la primera dosis de Píldoras De Witt será suficiente para aliviar los dolores que Vd. sufre. Guárdese el resto de las píldoras a mano de manera que las halle en el mismo instante que las necesite de nuevo. Nada acontece tan impensadamente y puédese que mañana, Vd. o su vecino que sufre, necesiten un tratamiento de urgencia de Píldoras De Witt para aliviar sus dolores, restablecer su salud y recobrar el vigor perdido.

De venta en las Farmacias y Droguerías en todas partes del mundo o en caso de dificultad pídanse directamente a E. C. De Witt & Co., Ltd., Cassilla 3312 Santiago.

BANCO REGULO VALENZUELA & Cía.

JUNTA DE ACCIONISTAS

En conformidad a lo dispuesto en el artículo 31 de los Estatutos, cítase a Junta General Ordinaria de Accionistas para el Martes 14 de los corrientes, a las 5 P. M., en las oficinas del Banco.

Santiago, 3 de Julio de 1925.

REGULO VALENZUELA R.,
Presidente.

Registro de Transferencias de Acciones

El Registro de Transferencias de Acciones permanecerá cerrado desde esta fecha hasta el 14 del presente mes, inclusive.

Santiago, 3 de Julio de 1925.

CARLOS SALINAS O.,
Director-Gerente.

12—J.

BANCO DE CHILE

En virtud de lo dispuesto en el artículo 46 de los Estatutos, se cita a los señores accionistas a Junta General Ordinaria para el Lunes 13 del presente, a las 3 P. M.

Santiago, 2 de Julio de 1925.

AUGUSTO VILLANUEVA G.,
Presidente.

13—J.

BANCO DE CHILE

Para los efectos del artículo 52 de los Estatutos, el Registro de Transferencias de Acciones permanecerá cerrado desde el 2 hasta el 13 inclusives, del presente mes.

Santiago, 2 de Julio de 1925.

PEDRO A. TORRES,
Director-Gerente

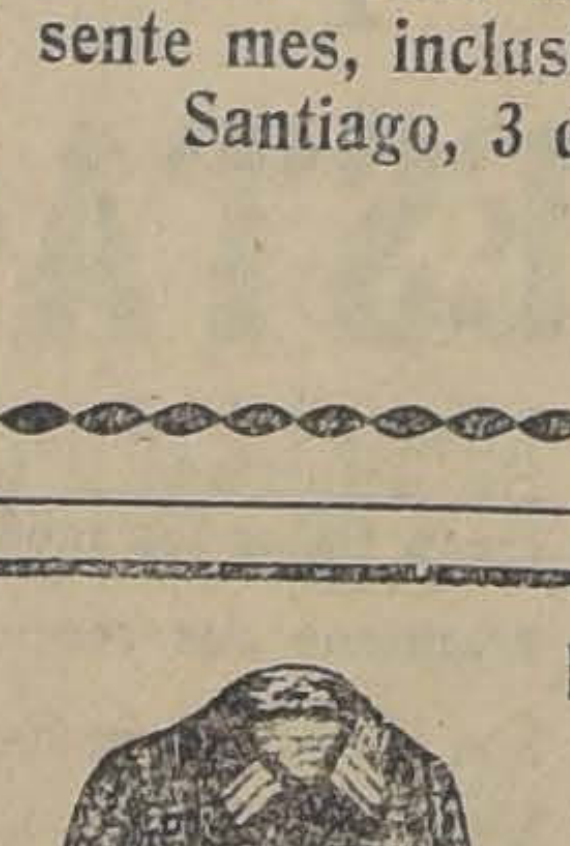

ESTA CHOMPA

Vale $ 11

CADA UNA

En Lindos Colores

Fábrica de Tejidos de Punto

De CESAR PINOCHET F.

Avenida Subercaseaux 659
SANTIAGO

Vende **CHOMPAS** gruesas, tejido fantasía, a $ 11; **CHALECOS** gruesos y **JERSEY** para hombres, a $ 20, **BUFANDAS** de colores, a $ 4, **BUFANDAS** de seda, de mucho lujo, a $ 10, $ 15 y $ 20, **CORBATAS** de seda, gran fantasía, a $ 2, **MEDIAS** y **CALCETINES**, desde $ 17 a $ 40 docena. **TERNITOS** para niñitos a $ 10, $ 11 y $ 12.

OFRECEMOS MAQUINITAS Y ARTICULOS PARA BORDAR

ENVIANDO NOS por anticipado, más el valor de la encomienda despachamos pedidos a provincias a vuelta de correo. Mandamos Catálogos gratis a quién lo solicite.

Compramos pieles en bruto de Zorros, Chillas, Colpos y Conejos.

CAJA DE CREDITO POPULAR

Desde el Viernes 12 de Junio de 9 a 12 M. y de 2 a 5 P. M. la Caja procederá a pagar las indemnizaciones correspondientes a los objetos destruídos en el siniestro.

Se recomienda al público que debe presentarse a reconocer sus prendas antes del 28 de Julio próximo; con posterioridad a esa fecha se procederá al remate de todas las especies que no hayan sido reconocidas.

LA DIRECCION.

PLUMEREROS

Encontrarán gran surtido de mangos torneados y lisos en la

BARRACA Y FABRICA

LA REPUBLICA

Domeyko 2354 — Teléfono 182
PARQUE

CONCURSO

Llámase a concurso a fin de proveer en propiedad el puesto de Dentista de la Escuela Normal de Preceptores de Victoria (Mariluán), con un sueldo base de $ 6,000 anuales.

Los interesados deberán presentar sus títulos y demás antecedentes a la Dirección de la Escuela Normal citada o a esta Dirección General (Visitación de Escuelas Normales) antes del 10 de Julio.

EL DIRECTOR GENERAL DE EDUCACION PRIMARIA.

8—J.

CONTRIBUCION DEL ALCANTARILLADO DE SANTIAGO

Se recuerda a los propietarios, que durante el presente mes de Julio deben pagar la contribución de alcantarillado del segundo semestre del año. Expirado el mes se cobrarán intereses penales y transcurrido el semestre se procederá al cobro judicial.

Esta contribución se cobra en conformidad a la ley N.o 1,621 bis y para los efectos de su pago no tiene ninguna relación con la ley del Impuesto a la Renta.

La Caja de la Dirección del Alcantarillado recibe estos pagos de 10 a 12 M. y de 2 a 4 P. M., en DELICIAS 1123.

Santiago, Julio de 1925.

EL DIRECTOR.

BANCO NACIONAL

En conformidad a lo dispuesto en los artícu 37 y 38 de los Estatutos, se cita a Junta Gene Ordinaria de Accionistas para el Sábado 11 del rriente mes, a las 2.30 P. M., en la oficina del Ba

V BLANCO,
Presidente.

Santiago, 1.o de Julio de 1925.

BANCO NACIONAL

Para los efectos del artículo 43 de los Esta tos, el Registro de Transferencias de Acciones cerrado desde el 1.o hasta el 11 del actual, inclusives.

ABEL GOMEZ,
Director-Gerente.

Santiago, 1.o de Julio de 1925.

PROPUESTAS PUB

Pídense propuestas pú la adquisición de resmas de papel para necesidades del servicio año próximo y cuyo efectuarse con fondos año:

20,000 resmas de papel
25,000 resmas de papel
10,000 resmas de papel

Las propuestas se abri ves 16 del actual, a las en la Sección Almacenes rección General de Edu maria, donde los interes consultar bases y antec

El Director General de Primaria

SOCIEDAD — DE — RENTA URB PASAJE MAT

Se cita a Junta Gen dinaria de Accionistas el Miércoles 15 de Julio 3 P. M., con el objeto nunciarse sobre la Me el Balance correspondi primer semestre del año.

El Director

LLEGARO

bazas de piedra en to medidas, lingue muy

VIGAS Y VIGUET

álamo mach. 1\|2x4 1\|2; guardapolvos y corn

BARRACA Y FABRIC REPUBLICA"

DOMEYKO 2354 — TELEFO

CONCUR

Llámase a concurso a f veer en propiedad una Matemáticas en la Escu de Preceptores "José Ab ñez" de Santiago, con base de $ 3,000 anuales.

Los interesados deber tar sus títulos y demá dentes a la Dirección cuela Normal citada o rección General, (Visita cuelas Normales) antes Julio.

EL DIRECTOR GENE EDUCACION PRIM

SEDAS

por mayor y por cort
CREPE de CHINE
CREPE MARROCAIN
CREPE GEORGETTE
RASO FULGURANTE
Satín gauffré y Milla
ARTICULOS PARA TAS.
SALDO DE MUESTR
CLARAS 490, ESQ
DE MONJITAS

"LA MAPOC

COMPAÑIA NACIONAL SEGUROS

AGUSTINAS N.o 11

Cítase a los señores nistas a Junta General naria para el Viernes presente, a las 4.30 en el local de la Compa Santiago, 1.o de J 1925.

Enrique Morandé V Presidente.

"LA ALSACI

COMPAÑIA NACIONAL SEGUROS

AGUSTINAS N.o 11

Cítase a los señores nistas a Junta General naria para el Viernes presente, a las 5 P. M. local de la Compañía, Santiago, 1.o de J 1925.

Manuel García de la Vicepresidente.

"LA SANTIAG

COMPAÑIA NACIONAL SEGUROS

AGUSTINAS N.o 11

Cítase a los señores nistas a Junta General naria para el Viernes presente, a las 4 P. M. local de la Compañía. Santiago, 1.o de J 1925.

Nicolás Vicuña Co Presidente.

CON UN ESTRECHO FINAL SE RESOLVIO EL HANDICAP DE CLAUSURA DE AYER EN EL CLUB HIPICO

JUGLAR PRECEDIO POR UNA CABEZA A BANDAZO, EL QUE A SU VEZ AVENTAJO POR IGUAL DISTANCIA A FANFARRONA. — EN LAS PRUEBAS DE PERDEDORES, TRIUNFARON HENRY BELL Y DESCARTADO. — DANGER OBTUVO UNA LABORIOSA VICTORIA SOBRE YOUNG PRINCE. — GITANILLA TRIUNFA EN LA CARRERA PARA PRODUCTOS GANADORES. — PITILLO Y LONTUE SE ANOTARON LAS PRUEBAS RESTANTES. — RELACION Y RESULTADOS GENERALES

El éxito acostumbrado obtuvo la reunión de ayer en nuestro principal hipódromo, tanto por la numerosa concurrencia que asistió, como por el interés que adquirió la fiesta hípica.

Catedraticamente hablando, el resultado no fué muy favorable, pues, a excepción de los triunfos de Pitillo y Gitanilla, que estaban cotizados favoritos, las demás pruebas se resolvieron con resultados más o menos imprevistos.

A la reunión de ayer, concurrió Mr. Kemmerer, quien llegó al Club Hípico momentos antes de disputarse la 6.a carrera, siendo recibido por el señor Ricardo Lyon y los demás miembros del Directorio de la institución, sirviéndose, terminado el programa, una copa de champagne en honor del financista norteamericano y demás miembros de la comitiva que lo acompañaba.

La reunión se inició con el premio Pretenciosa, sobre 1,300 metros y reservado a tres años no ganadores, en donde obtuvo Henry Bell un holgado triunfo sobre la favorita La Mouche.

Ordenada la salida, Vigésima Segunda se destacó en el puesto de peligro, seguida por La Mouche, Henry Bell e Istria, cerrando el paso Athala.

Esta colocación se mantuvo durante los 300 metros primeros, pero allí la puntera retrogradó al segundo lugar ante el empeño de La Mouche en señalar el camino, con la que desembocó al frente el grupo al enfilar la recta final.

Una vez en el derecho se vió surgir a Henry Bell, que no tardó mucho en estar al frente y no inquietarse por el avance que en los tramos finales le llevó la favorita La Mouche, a la que aventajó por 2 y medio cuerpos en el disco. El tercer lugar, a igual distancia, lo obtuvo La Cloche, delante de Istria.

Tiempo: 1.20 2|5.

Descartado, cotizado en segundo término, se encargó de batir al debutante Madrigal, que había arrastrado el favoritismo del público.

Alzadas las cintas, Descartado tomó a su cargo la dirección del camino, moviéndose a continuación Madrigal, precediendo a Jornalero, Copa de Oro y L'Epatant, con Luxor al fondo.

Girado el primer codo, el favorito avanzó y no tardó en lucir sus colores en el puesto de honor, para poner en seguida tres cuerpos de ventaja sobre Descartado. Así siguió su curso la prueba hasta que el pelotón viró la última curva; allí Madrigal se abrió un poco, aprovechándose entonces Descartado del claro que había por el lado de los palos para deslizarse por allí y enderezar la recta junto con el hijo de Chulita, en el lugar de avanzada. Ya en el derecho, ante la sorpresa general, el pensionista del Stud Las Zorras se fué desprendiendo de su enemigo, para terminar la prueba con dos cuerpos de ventaja sobre él. Tercero, a dos y medio cuerpos, fué Copa de Oro. Cuarto L'Epatant.

Tiempo: 1.21 1|5.

Ocupaba el tercer lugar en el programa el Premio Phillys, handicap sobre 1,200 metros, que fué ganado casi en un cánter por el favorito Pitillo.

La partida demoró regular espera, por las nerviosidades de casi todos los participantes y cuando el campo quedó libre, Jaguar fué el primero en lucir sus colores en el puesto de peligro, pero casi en seguida fué sustituído por Pitillo, que pasó resueltamente a comandar el pelotón, quedando entonces segundo Jaguar, delante de Puelche y Glacé, mientras Weyler corría a la retaguardia.

El puntero haciendo su propio juego, muy luego tomaba dos cuerpos de luz sobre sus perseguidores y así apareció en la recta final.

Inmediatamente Puelche avanzó en busca del leader y dominando primero a Jaguar, cayó sobre Pitillo, pero éste requerido al látigo por su jockey, le opuso tenaz resistencia, no desmayando un momento, para conservar en la raya 1 1|2 cuerpo de ventaja sobre el pupilo de Michaels, el que a su vez precedió por 1|2 cuerpo a Glacé, que en los tramos finales arrebató el tercer lugar a Jaguar. Quinta Almodeda. Sexto y último Weyler.

Tiempo: 1.13 2|5.

Con el triunfo de Lontué, que resultó abonando un dividendo de tres cifras a sus apostadores, se resolvieron los 1,500 metros de la 4.a carrera, reservada a ginetes aprendices y en donde se produjeron numerosos estrellones.

Apenas se dió puerta franca al lote, Lontué picó al frente, asediado muy de cerca por Cathedrale y Bolt, mientras en los demás lugares se escalonaban Kelso, Almanzor, Modorra, Galloway y Castellamare con Rey de Espadas en la última línea.

A los 200 metros corridos Cathedrale, que corría por el lado de los palos, apuró el tren de carrera y en seguida pasó a sustituír a Lontué que retrogradaba al segundo lugar y quedaba a 2 cuerpos de la puntera.

Girado el codo de los 1.100 metros, Lontué recuperó su posición primitiva y apareció en la recta marcando el rumbo. No demoraron en hacerse las distancias más estrechas y el leader frente a las populares se encontró con el pelotón encima. Entre éstos Galloway amagaba por el lado de los palos como para no perder, pero se encajonó en tal forma que su jockey debió levantarlo. En tanto Lontué se mantenía al frente luchando denodadamente por conservar su colocación y aún cuando Jalea, que también se había encajonado, apareció sorpresivamente por el centro, su avance fué tardío, pues el disco estaba encima y caía batida por 1|2 pescuezo. Castellamare en un rush final mal calculado fué tercera a una cabeza, delante de Kelso.

Tiempo: 1.34.

La gran favorita Gitanilla respondió a la confianza depositada en ella, imponiéndose en la prueba para productos ganadores.

Despachado el lote, Gitanilla se adueñó del puesto de avanzada, situándose en segundo término Foguista, delante de Palestro, Dulce, Lolotte y Glorius Day, cerrando la marcha Notoria a respetable distancia.

La carrera no tuvo alternativa alguna digna de mención, apareciendo el pelotón en el derecho comandado siempre por la importada.

Frente a las populares, Notoria, que había enfilado la recta en cuarto término, cayó sobre la leader y descontando el terreno con toda seguridad llegó a estar a 1 cuerpo de Gitanilla, la que en los tramos finales se afirmó en sus posiciones y requerida a fondo por su jinete, pudo conservar en la raya 1 cuerpo de ventaja sobre Notoria. Palestro alcanzó el tercer lugar a tres cuerpos. Cuarta Dulce. Ultimo Glorius Day.

Tiempo: 1.26 4|5.

Por la ventaja mínima, Danger se adjudicó el handicap sobre 1,200 metros, de la 6.a carrera, en donde el favorito Tristán sólo obtuvo el tercer lugar.

Tristán y Prisca dificultaron largo rato la partida, funcionando el "starting-gate" en mal momento, pues estos dos animales largaron desmejorados, apareciendo Young Prince en el puesto de peligro, el que traía en su persecución a General Prim, Jana, Danger, Samuelito, Tristán y Prisca.

A pesar de su mala partida, Prisca no tardó mucho en ir mejorando su colocación y dejando atrás a cada uno de sus enemigos, girada la primera curva estuvo al frente del lote.

Ya en la recta, la puntera no demoró en desaparecer ante el avance de Young Prince que a la altura de las galerías parecía tener su carrera asegurada, pero en ese mismo instante surgió Danger en su característica atropellada y dominó netamente a su rival; pero en los tramos finales Young Prince reaccionó al mismo tiempo que Danger decaía y en estas condiciones ofrecieron un final reñido, logrando dominar en la meta Danger por una cabeza. Tercero Tristán y cuarto Samuelito.

Terminó la reunión con el Premio Pirapó, sobre 2,200 metros que dió lugar a un emocionante final en que el "outsider" Juglar logró preceder escasamente al favorito Bandazo.

Puesto el lote en movimiento, tomó Sigma la punta seguido de Joy Bird, Percala, Juglar, Garete y Bandazo, cerrando la marcha Fanfarrona y Bombero. Así pasaron los competidores por primera vez frente a la meta y cuando el lote enfiló la recta de la milla, Joy Bird apuró y dominó al leader para cortarse tres cuerpos sobre él. Sin mayores variantes se desarrolló la carrera hasta los comienzos de la recta, donde Joy Bird dió por terminada su misión. Allí Juglar apareció sorpresivamente en sostenida lucha con Percala y Sigma. Ya frente a las galerías la carrera obtuvo un interés poco común, pues en tanto que Juglar se mantenía al frente, Bandazo se hacía presente en un formidable rush por el centro de la pista, imitado en su acción por Fanfarrona, que surgía por el lado de los palos. Cien metros para la raya, Bandazo tuvo emparejada posiciones con Juglar, pero éste, demostrando calidades únicas de luchador, no dejó rebalsar su línea de carrera y pudo en la meta conservar una cabeza de ventaja sobre su tenaz perseguidor. A igual distancia Fanfarrona alcanzó el tercer lugar, delante de Garete.

Tiempo: 2.20 3|5.

RESULTADOS GENERALES

Primera carrera

Premio PRETENCIOSA.— 1.300 metros.— $ 4.000 al 1.o.

	Gan.	Pla.
1.o Kerry Bell 56 kilos, por Aventurero y Hoguera del Stud Putaendo, jockey L. Lacroix	201	119
2.o La Mouche, 51, M. Vera	538	291
3.o La Cloche, 54, R. Hernández	68	39
4.o Istria, 51, W. Fuentes	89	59
0 Facchino, 53, L. Morgado	380	229
0 Athala, 54, A. Gutiérrez	8	17
0 La Loire, 51, R. Olave	21	20
0 Vigésima Primera, L. Huerta	46	40
	1351	814

Ganado por dos cuerpos y medio; el 3.o a 2 cuerpos.

Tiempo: 1.20 2|5.

No corrió: Jubol, 56 kilos.

Dividendos de Tribunas, unidad de 10 pesos

Ganador de H. Bell.	$ 60.50
Placé de H. Bell	17.90
Plcaé de La Mouche	13.20
Placé de La Cloche	34.20

Dividendos de Galerías, unidad de 5 pesos

Ganador de H. Bell	$ 22.00
Placé de H. Bell	7.70
Placé de La Mouche	6.70
Placé de La Cloche	16.40

Dividendos de Viña, unidad de 5 pesos

Ganador de H. Bell	$ 17.60
Placé de H. Bell	7.10
Placé de La Mouche	6.60
Plcaé de La Cloche	19.30

Segunda carrera

Premio PIMPONIA.— 1.300 metros.— $ 4.000 al 1.o.

	Gan.	Pla.
1.o Descartado, 56 kilos, por Campanazo y Discreta del Stud Las Zorras, jockey M. Vera	492	280
2.o Madrigal, 56 U. Ibarra	1395	434
3.o Copa de Oro, 51, L. H. Huerta	86	64
4.o L'Epatant, 56, J. Oregón	182	74
0 Jornalero, 56, M. Núñez	113	52
0 Luxor, 53, L. Morgado	30	26
	2298	930

Ganado por 2 cuerpos; el 3.o a 2 1|2 cuerpos.

Tiempo: 1.21 1|5.

No corrieron: Bellísima, 56 kilos; Madeline, 54.

Dividendos de Tribunas, unidad de 10 pesos

Ganador de Descartado	$ 42.00
Placé de Descartado	12.20
Placé de Madrigal	11.40

Dividendos de Galerías, unidad de 5 pesos

Ganador de Descartado	$ 20.60
Placé de Descartado	6.70
Placé de Madrigal	6.20

Dividendos de Viña, unidad de 5 pesos

Ganador de Descartado	$ 27.50
Placé de Descartado	7.10
Placé de Madrigal	6.20

Tercera carrera

Premio PHILLIS.— 1.200 metros.—$ 3.500 al 1.o.

	Gan.	Pla.
1.o Pitillo, 43 kilos, por Eclair y Winie, del señor P. Marín, jockey R. Olave	1182	495
2.o Puelche, 55 kilos, A. Silva	348	168
3.o Glacé, 54, L. Morgado	573	263
4.o Jaguar, 53, E. Rebolledo	856	343
0 Weyler, 55, N. Ramírez	400	166
0 Almoneda, 52, C. Guerra	232	121
	3591	1556

Ganado por un cuerpo y medio; el 3.o a 3|4 de cuerpo.

Tiempo: 1.13 2|5.

No corrieron: Marly 52 kilos; Castellana 50.

Dividendos de Tribunas, unidad de 10 pesos

Ganador de Pitillo	$ 27.30
Placé de Pitillo	17.40
Placé de Puelche	31.20

Dividendos de Galerías, unidad de 5 pesos

GaGnador de Pitillo	$ 13.30
Placé de Pitillo	[illegible]
Placé de Puelche	17.70

Dividendos de Viña, unidad de 5 pesos

Ganador de Pitillo	$ 12.60
Placé de Pitillo	9.50
Placé de Puelche	27.10

Cuarta carrera

Premio PIVOINE.— 1.500 metros.—$ 3.500 al 1.o.

	Gan.	Pla.
1.o Lontué, 4 años, por Pirapó y Joyita del señor Garcés, jockey W. Fuentes	384	160
2. Jalea, 53, A. Alzamora	119	77
3.o Castellamare, 51, E. Cáceres	121	100
4.o Kelso, 55, E. Suárez	372	156
0 Rey de Espadas, 61 M. Quiroz	219	160
0 Almanzor, 55, L. Huerta	976	531
0 Galloway, 55 L. Lacroix	976	531
0 Cathedrale, 53, M. Vera	402	266
0 Modorra, 53, V. Marinay	99	80
0 Noticia, 53, G. Martínez	121	70
0 Tacabaya, 53, L. Morgado	570	239
0 Bolt, 52, R. Olave	120	77
0 Yum-Yum, 52, H. Herrera	29	29
	4327	2287

Ganado por medio pescuezo; el 3.o a una cabeza.

Tiempo: 1.34.

No corrieron: Tartana, 56 kilos; Torreón 52; Humorada 50; Libélula 50 y Malharía, 50.

Dividendos de Tribunas, unidad de 10 pesos

Ganador de Lontué	$ 101.40
Placé de Lontué	45.90
Placé de Jalea	84.50
Placé de Castellamare	67.40

Dividendos de Galerías, unidad de pesos

Ganador de Lontué	$ 51.20
Placé de Lontué	20.50
Placé de Jalea	33.10
Placé de Castellamare	23.20

Dividendos de Viña, unidd dea 5 pesos

Ganador de Lontué	$ 58.20
Placé de Lontué	23.50
Placé de Jalea	33.90
Placé de Castellamare	22.30

Quinta carrera

Premio PACOTILLA.—1,400 metros.—$ 3,500 al 1.o

	G.	P.
1o Gitanilla, 57 kilos, 3 años, por Aventurero y Guardia Vieja, del Stud Sin Duda, jockey C. Pombet	1656	636
2.o Notoria 54 kilos, L. Morgado	1240	420
3.o Palestro, 53 kilos, W. Fuentes	270	104
4.o Dulce, 54 kilos, N. Ramírez	666	281
Foguista, 56 kilos, M. Vera	98	56
Glorious Day	333	192
Lolotte, 54 kilos, E. Cáceres	61	49
	4328	1738

Ganado por un cuerpo; el tercero a tres cuerpos.

Tiempo: 1.26 4|5.

Dividendos de Tribunas, unidad de $ 10:

Ganador de Gitanilla	$ 23.50
Placé de id.	14.00
Id. de Notoria	16.00

Dividendos de Galerías, unidad de $ 5.00:

Ganador de Gitanilla	$ 11.40
Placé de di.	7.90
Id. de Notoria	9.70

Dividendos de Viña del Mar, unidad $ 5.00:

Ganador de Gitanilla	$ 13.3
Placé de id.	8.4
Id. de Notoria	10.3

Sexta carrera

Premio PERFECTA.—1,200 metros.—$ 3,500 al 1.o

	G.	P.
1.o Danger, 51 kilos, 6 años, por Hassard y Alada, del señor L. Espinosa, jockey W. Fuentes	719	2
2.o Young Prince, 45 kilos, Pablo Silva	626	2
3.o Tristán, 55 kilos, V. Jara	1718	72
4. oSamuelito, 56 kilos, C. Pombet	736	34
Prisca, 49 kilos, C. Guerra	870	39
Jana, 50 kilos, E. Rebolledo	240	11
General Prim, 45 kilos, J. Pinto	735	21
	6694	236

Ganado por una cabeza; el tercero a 3 cuerpos.

No corrió Curilafquen, con 42 kilos.

Dividendos de Tribunas, unidad de $ 10:

Ganador de Danger	$ 71.30
Placé de id.	38.00
Id. de Y. Prince	40.90

Dividendos de Galerías, unidad de $ 5.00:

Ganador de Danger	$ 34.00
Placé de id.	17.60
Id. de Y. Prince	18.00

Dividendos de Viña del Mar, unidad $ 5.00:

Ganador de Danger	$ 42.60
Placé de id.	22.60
Id. de Y. Prince	18.70

Séptima carrera

Premio PIRAPO.—2,200 metros.—$ 4,500 al 1.o

	G.	P.
1.o Juglar, 46 kilos, 5 años, por Melbourne y Black Berry, del Stud Basilea, jockey M. Rojas	394	20
2.o Bandazo, 47 kilos, C. Guerra	1865	841
3.o Fanfarrona, 46 kilos, A. Gutiérres	636	244
4.o Garete, 41 kilos, R. Olave	656	255
Bombero, 60 kilos, C. de Landa	106	56
Sigma, 55 kilos, E. Cáceres	1391	481
Joy Bird, 50 kilos, E. Rebolledo	978	306
Percala, 47 kilos, P. Silva	1351	497
	7477	2889

Ganado por una cabeza; el tercero a una cabeza.

Tiempo: 2.20 3|5.

Dividendos de Tribunas, unidad de $ 10:

Ganador de Juglar	113.30
Placé de id.	26.10
Id. de Bandazo	15.00
Id. de Fanfarrona	11.60

Dividendos de Galerías, unidad de $ 5.00:

Ganador de Juglar	$ 72.30
Placé de id.	15.20
Id. de Bandazo	7.60
Id. de Fanfarrona	11.60

Dividendos de Viña del Mar, unidad de $ 5.00:

Ganador de Juglar	$ 48.80
Id. de Juglar	11.90
Id. de Bandazo	8.20
Id. de Fanfarrona	10.40

LAS CARRERAS DE LA MAÑANA DE AYER EN EL HIPODROMO CHILE

Una numerosa concurrencia asistió a las carreras matinales de ayer en el Hipódromo Chile, cuyos resultados distaron mucho de estar de acuerdo con las previsiones de la cátedra.

—Monina ganó su primera carrera al adjudicarse estrechamente la prueba inaugural sobre 900 metros destinada para tres años no ganadores.

Debido a la neblina, sólo pudo verse a 200 metros de la raya a Monina que corría al frente con pequeña vetnaja sobre Morza y Galeno. En la meta, la hija de Last Reason consiguió aventajar por medio cuerpo a Morza, que precedió por una cabeza a Galeno. 4. Por Merced.

No se tomó tiempo.

Al galope abandonó la categoría de perdedores Zancajo en los 1,400 metros del premio Almée.

Cuando se dejó ver el lote frente a las galerías, venía Zancajo al frente, que galopando en fácil acción, precedió por 3 cuerpos a Presidencia. El 3.er lugar, a igual distancia, lo obtuvo Indalicio, delante de Kosmos.

No se tomó tiempo.

El mejor dividendo de la reunión lo proporcionó Florito, al adjudicarse el premio Adonis sobre 1,200 metros que ocupaba el tercer lugar en el programa.

Tampoco se vió nada del desarrollo de la prueba, debido a la neblina, y sólo en los tramos finales se vió avanzar a Florito y batir por 3|4 de cuerpo a Tritón, terminando 3.o, a medio cuerpo, Eclicse. 4.a La Ratera.

A los cien metros coridos, rodó Ravachol.

Tampoco se tomó tiempo.

Adriático y Lacierva, con las primeras cotizaciones, terminaron fuera de tabla en el handicap de fondo sobre 1,900 metros, en que la victoria se la anotó Sin Duda, pagando un dividendo inexplicable.

Dada la partida, Adriático picó al frente, apareándosele Alesia, mientras atrás se colocaban Lacierva, Sin Duda, Mequetrefe y Castor. En este orden pasaron por primera vez frente a la meta, perdiéndose luego el lote en la neblina para vérsele aparecer de nuevo a 200 metros de la raya. Ahí Sin Duda había atropellado y dado cuenta de Alesia, a la que precedió por 1 1|2 cuerpo, finalizando 3.o Castor, a igul distncia, 4.o Mequetrefe y último Adriático.

No se tomó tiempo.

Por la sorpresa de Pelendón se resolvió la 5.a carrera sobre 1,200 metros, cuyo desarrollo pudo presenciarse, debido a que desapareció la neblina.

Ordenada la partida, Elkington tomó la punta seguido de Castellano, Variable, Pinturera, Lantenac y Pelendón, quedando última La Circasiana, que largó atravesada. Cubiertos 300 metros, Castellano dominó al puntero y se cortó tres cuerpos sobre Pelendón que encabezaba el lote. En el derecho, el hijo de Burlesco cayó sobre el leader, y tras reñida lucha, consiguió vencer su resistencia y precederlo en la meta por un pescuezo. En un fuerte avance final, remató 3.a Ediths, delante de Alazán, Pinturera y Lantenac. Ultima Regalada.

Tiempo: 1.14 3|5.

El favorito Fullero remató 3.o en los 1,200 metros del premio Atracción, en que los $ 2,000 de recompensa, correspondieron a Lloyd George.

Lloyd George punteó en los primeros tramos, para colocarse segundo, en vista del empeño de Náufrago por hacer el tren. Más atrás se colocaron Fullero y Dody. Los bríos del puntero sólo duraron hasta la entrada de la recta, donde desapareció, y Lloyd George pasó nuevamente al frente para resistir con toda facilidad la entrada de Dody y batirla por dos cuerpos. El 3.er lugar, a una cabeza, lo alcanzó Fullero, delante de Soga.

Tiempo: 1.12 1|5.

La reunión se clausuró con el premio Alum, sobre 1,200 metros, que fué ganado por Jacobino, que estaba algo olvidado en las cotizaciones.

Jarana estuvo unos metros al frente, y luego pasó Zona Seca a dirigir la carrera, seguida por Shoking, Jarana, Elita y Jacobino. El tren fué fuerte y una vez girado el codo final, los punteros desaparecieron y Jacobino pasó al frente, para defenderse victoriosamente de la entrada de Elita, y trasponer el marcador con 1|2 cuerpo de ventaja sobre ella. A 1 1|2 cuerpo remató 3.a Straw, delante de Pichardín.

Tiempo: 1.13 4|5.

RESULTADOS GENERALES

1.a Carrera

Premio "AZUL". — Distancia: 900 metros.

	G.	P.
1.o **Monina**, 54 kilos, por por Last Reason y La Nonita, del Stud Cruz del Sur, jockey, M. Muñoz	316	79
2.o Morza, con 51 kilos, jinete, M. Zúñiga	54	28
3.o Galeno, con 56 kilos, jinete, C. Pombet	186	88
4.o Por Merced, con 51 kilos, jinete, A. Alzamora	34	23
Cabochon, con 54 kilos, jinete, A. Sánchez	8	5
Fleche, con 51 kilos, jinete, R. Olave	79	54
Vigésima, con 51 kilos, jinete, H. Herrera	37	22
Total	628	315

Ganado por medio cuerpo; el 3.o a 1 cabeza.

Tiempo: no se tomó.

No corrieron: Masón, con 56 kilos y Clodia, con 54.

Dividendos: Tribunas, unidad de $ 10

Ganador de Monina	$ 26.20
Placé de Id.	13.70
Id. de Morza	20.50
Id. de Galeno	13.40

Dividendos: Galerías, unidad de $ 5

Ganador de Monina	$ 17.20
Placé de id.	7.30
Id. de Morza	13.70
Id. de Galeno	7.50

Dividendos: Viña del Mar, unidad de $ 5

Ganador de Monina	$ 12.60
Placé de id.	6.10
Id. de Morza	8.20
Id. de Galeno	7.10

2.a Carrera

Premio "ALMEE". — Distancia: 1,400 metros. — Premio: $ 1,500 al 1.o

	G.	P.
1.o **Zancajo**, 55 kilos, por Sumbar y Sinfonía, del señor L. A. González, jockey, E. Cáceres	310	164
2.o Presidencia, con 40 kilos, jinete, J. Carrasco	73	43
3.o Indalicio, con 47 kilos, jinete, R. Olave	165	86
4.o Kosmos, con 42 kilos, jinete, R. Allen	22	15
Marroquí, con 59 kilos, jinete, H. Rivera	1	1
Artobero, con 54 kilos, jinete, A. Alzamora	211	113
Elau, con 55 kilos, jinete, J. Donarde	2	1
Fronteriza, con 53 kilos, jinete, L. Morgado	203	130
Toquí, con 52 kilos, jinete, J. Díaz	27	10
Anfora, con 55 kilos, jinete, P. Quezada	60	40
Alessandrina, con 53 kilos, jinete, R. Vidal	3	2
Pif, con 50 kilos, jinete, G. Valenzuela	35	23
Avaro, con 49 kilos, jinete, J. Alarcón	11	7
Zumbido, con 47 kilos, jinete, C. Santelices	8	4
Kerry, con 49 kilos, jinete, C. Santander	70	71
Dagmar, con 45 kilos, jinete, J. Osorio	22	12
Idria, con 40 kilos, jinete, L. Muñoz	54	58
Cabro, cno 40 kilos, jinete, J. Guajardo	78	49
Total	1364	829

Ganado por 3 cuerpos; el 3.o a 3 cuerpos.

Tiempo: no se tomó.

No corrieron: Quidia, con 55 kilos; Locuela, con 54.

Dividendos: Tribunas, unidad de $ 10

Ganador de Zancajo	$ 38.50
Placé de id.	19.20
Id. de Presidencia	45.10
Id. de Indalicio	27.60

Dividendos: Galerías, unidad de $ 5

Ganador de Zancajo	$ 31
Placé de id.	13.50
Id. de Presidencia	17.10
Id. de Indalicio	17.50

Dividendos: Viña del Mar, unidad de $ 5

Ganador de Zancajo	$ 24.10
Placé de id.	14.40
Id. de Presidencia	11.20
Id. de Indalicio	17.30

3.a Carrera

Premio "ADONIS". — Distancia: 1,200 metros. — Premio: $ 2,000 al 1.o.

	G.	P.
1.o **Florito**, con 47 kilos, por Matador y Florida, del señor S. Guerra, jockey, Pablo Silva	49	44
2.o Tritón, con 42 kilos, jinete, M. Rojas	80	52
3.o Eclicse, con 43 kilos, jinete, O. Godoy	26	23
4.o La Ratera, con 43 kilos, jinete, J. Guajardo	120	67
Miserere, con 59 kilos, jinete, H. Contreras	93	66
Torcacero, con 58 kilos, jinete, M. Núñez	147	77
Scut, con 56 kilos, jinete, V. Fernández	296	146
Latria, con 52 kilos, jinete, N. L. Huerta	277	150
Bellorita, con 52 kilos, jinete, C. Pombet	200	129
Buena Seña, con 50 kilos, jinete, L. Morgado	236	159
Ravachol, con 49 kilos, jinete, L. Muñoz	134	104
Catacumba, con 48 kilos, jinete, J. Alarcón	15	9
Marcola, con 46 kilos, jinete, C. Santelices	57	34
E. del Cardonal, con 45 kilos, jinete, R. Oalve	64	40
Total	1794	1100

Ganado por 3|4 de cuerpo; el 3.o a 1|2 cuerpo.

Tiempo: no se tomó.

No corrieron: Márida, con 60 kilos; Xaragua, con 55; Dado, con 53; Fiero, con 50.

Dividendos: Tribunas, unidad de $ 10

Ganador de Florito	$ 329.50
Plac éde id.	76.00
Id. de Tritón	65.80
Id. de Eclicse	136.20

Dividendos: Galerías, unidad de $ 5

Ganador de Florito	$ 148.80
Placé de id.	28.60
Id. de Tritón	23.00
Id. de Eclicse	39.40

Dividendos: Viña del Mar, unidad de $ 5

Ganador de Florito	$ 67.90
Placé de id.	22.20
Id. de Tritón	25.90
Id. de Eclicse	72.30

4.a Carrera

Premio "AYAX". — Premio: $ 3,000

	G.	P.
1.o **Sin Duda**, con 60 kilos, por Mustafá y La Pola, del Stud Sin Duda, jockey, C. Pombet	362	112
2.o Alesia, con 42 kilos, jinete, R. Olave	161	69
3.o Castor, con 53 kilos, jinete, R. Ubilla	316	100
4.o Mequetrefe, con 41 kilos, jinete, P. Silva	232	156
Adriático, con 54 kilos, jinete, M. Núñez	657	220
Lacierva, con 49 kilos, jinete, A. Sánchez	561	241
Total	2330	898

Ganado por un cuerpo y medio; el 3.o a igual distancia.

Tiempo: no se tomó.

No corrieron: Maravedí, con 40 kilos.

Dividendos: Tribunas, unidad de $ 10

Ganador de Sin Duda	$ 80.00
Placé de id.	38.00
Id. de Alesia	55.40

Dividendos: Galerías, unidad de $ 5

Ganador de Sin Duda	$ 38.80
Placé de id.	20.50
Id. de Alesia	26.40

Dividendos: Viña del Mar, unidad de $ 5

Ganador de Sin Duda	$ 61.10
Placé de id.	29.80
Id. de Alesia	25.40

5.a Carrera

Premio ACULEO.—1,200 metros.—$ 2,000 al 1.o

	G.	P.
1.o **Pelendón**, 56 kilos, por Burlesco y Only, del Stud Pelendón, jockey C. Santander	176	71
2.o Castellano, 53 C. Pombet	527	201
3.o Ediths, 51, A. Sánchez	314	214
4.o Alazán, 54, R. Hernández	235	89
Variable, 62, E. Canales	34	13
Regalada, 57, P. Quezada	5	7
Zan, 54 R. Ubilla	50	27
Elkington, 53, E. Cáceres	277	155
Campanita, 53, O. Contreras	48	25
La Circasiana, 53, N. Ramírez	208	105
Banderolo, 52, M. Zúñiga	19	12
Pinturera, 51, C. Santelices	240	142
Lantenac, 51, J. Alarcón	81	60
	2214	1121

Ganado por un pescuezo; el 3.o a un cuerpo.

Tiempo: 1.14 3.5.

No corrieron: Toinette, 55 kilos; Palisandra, 54.

Dividendos de tribunas, unidad de $ 10

Ganador de Pelendón	$ 113.20
Placé de id.	34.50
Id. de Castellano	18.70
Id. de Ediths	18.10

Dividendos de galerías, unidad de $ 5

Ganador de Pelendón	$ 103.30
Placé de id.	24.40
Id. de Castellano	9.50
Id. de Ediths	11.20

Dividendos de Viña del Mar, unidad de $ 5

Ganador de Pelendón	$ 64.70
Placé de id.	20.20
Id. de Castellano	10.30
Id. de Ediths	10.50

6.a Carrera

Premio ATRACCION.— 1,200 metros—$ 2.000 al 1.o

	G.	P.
1.o **Lloyd George**, 42 kilos, pro Rolando y Divisa, del señor S. Guerra, jockey Pablo Silva	283	154
2.o Dody, 54, C. Pombet	642	206
3.o Fullero, 50, C. Sagredo	867	352
4.o Soga, 49, C. Santander	315	148
Náufrago, 64, M. Núñez	76	35
Zaratoga, 53, N. Ramírez	27	17
Long Long, 50, C. Santelices	293	132
Madagascar, 50, O. Contreras	13	10
Shackleton, 48, R. Olave	281	125
	2797	1179

Ganador por 2 cuerpos; el 3.o a 1 cabeza.

Tiempo: 1.12 1|5.

No corrieron: Predilecta, 63; Sovietista, 47.

Dividendos de tribunas, unidad de $ 10

Ganador de Lloyd George	$ 87.00
Placé de id.	17.60
Id. de Dody	15.40
Id. de Fullero	14.60

Dividendos de galerías, unidad de $ 5

Ganador de Lloyd George	$ 59.90
Placé de id.	10.20
Id. de Dody	7.40
Id. de Fullero	7.20

Dividendos de Viña del Mar, unidad $ 5

Ganador de Lloyd George	$ 39.10
Placé de id.	9.30
Id. de Dody	7.20
Id. de Fullero	7.50

7.a Carrera

Premio ALUM.—1,200 metros.—$ 2,000 al 1.o

	G.	P.
1.o **Jacobino**, 47 kilos, por Burlesco y Anunciadora, del Stud Palermo, jockey C. Santelices	369	176
2.o Elita, 54, C. Santander	396	136
3.o Straw, 55, O. Contreras	390	156
4.o Pichardín, 48, M. Zúñiga	525	212
Fatalist, 62, M. J. Silva	52	22
Lanzafuego, 58, N. Ramírez	53	17
La Tulipe, 56, P. Quezada	24	8
Obsequio, 55, M. Núñez	210	72
Peña Blanca, 54, L. Morgado	144	71
Iverdún, 53, A. Sánchez	86	56
Slava, 51, A. Villagra	4	3
Zona Seca, 51, J. Guajardo	272	85
Eliane, 47, J. Osorio	184	93
Shoking, 44, M. Rojas	391	170
Jarana, 40, P. Silva	270	126
	3370	1403

Ganado por medio cuerpo, el 3.o a 1 1|2 cuerpo.

Tiempo: 1.13 4|5.

No corrieron: Indino, 62 kilos; Tarnopol, 50.

Dividendos de tribunas, unidad de $ 10

Ganador de Jacobino	$ 82.20
Placé de id.	25.00
Id. de Elita	29.50
Id. de Straw	27.00

Dividendos de galerías, unidad de $ 5

Ganador de Jacobino	$ 38.10
Placé de id.	13.90
Id. de Elita	15.90
Id. de Straw	26.90

Dividendos de Viña del Mar, unidad $ 5

Ganador de Jacobino	$ 28.50
Placé de id.	13.90
Id. de Elita	18.30
Id. de Straw	49.30

NOTICIAS DIVERSAS

PREPARADORES DE LOS GANADORES DE AYER EN AMBOS HIPODROMOS

Henry Bell, L. A. Figueroa.
Descartado, F. Guzmán.
Pitillo, F. Rojas.
Lontué, P. Bagú.
Gitanilla, F. Peralta.
Dánger, I. Espinoza.
Juglar, A. Guitienne.

HIPODROMO CHILE

Monina, E. Román.
Zancajo, Art. Muñoz.
Florito, A. Guerra.
Sin Duda, F. Peralta.
Pelendón, F. Villa.
Lloyd George, A. Guerra.
Jacobino, Art. Muñoz.

—Se llamó al jockey de Facchino, L. A. Morgado, para que explicara la mala carrera que produjo. El jineta declaró que se había visto obligado a levantarlo en el poste de los 900 metros, pues se le había resbalado. Se dejó constancia.

—En la 2.a carrera reclamó Madrigal contra Descartado por haberlo estrellado por atrás, al entrar a la recta, lo que motivó su abertura. Comprobado que el reclamo era sin fundamento, se le desestimó; pero se multó en $ 50 a U. Ibarra, jockey reclamante.

También reclamó L'Epatant contra Copa de Oro, por haberlo cruzado en la partida. Comprobado el hecho, se multó en $ 50 a Luis H. Huerta.

En la 4.a carrera reclamó Galloway contra Lontué, por haberlo cargado a los palos, impidiéndole la pasada en la recta. El hecho fué comprobado, y se acordó suspender por 2 meses a W. Fuentes, jockey de Lontué, que no podrá correr en ningún hipódromo.

No se dió lugar a un reclamo de Tacabaya contra Galloway, por haberlo cargado a los 200 metros corridos.

—El jockey Juan Vergara presentó una solicitud pidiendo se le permitiera correr en el Hipódromo Chile, mientras dure la suspensión que le fué impuesta, a lo que no se dió lugar.

—Por no seguir su línea con Latria en el Hipódromo Chile, fué suspendido por un día de carreras Luis H. Fuentes.

—Por la misma causa, el jockey de Torcacero fué suspendido por una reunión.

¿Agobiada Con Una Espalda Enferma?

UNA nó puede sentirse feliz ó tener amigas si está constantemente preocupada con dolor de espalda; y sintiendo agudos y certeros dolores en los lomos. Investigue que es lo que la hace sentirse tan mal y remedie el malestar. Lo más probable es que un resfrío; un esfuerzo extraordinario, falta de sueño ó hábitos irregulares han detenido la acción de sus riñones y esa es la razón porque usted siente esos cortantes dolores.

Preste atención a estas primeras manifestaciones y ayude a sus riñones con *Píldoras de Foster* antes que reumatismo, ácido úrico; hidropesía ó malestares más serios se desarrollen.

No haga experimentos con remedios nuevos y no probados; sino que procure las *Píldoras de Foster*, el remedio que ha tenido éxito por toda una generación.

PILDORAS DE FOSTER
PARA LOS RIÑONES
¡Siempre Imitadas! ¡Nunca Igualadas!
De venta en todas las Boticas

JUGO DE UVA
MARAMBIO
Pedidos: Teléfono N.o 2321

Capitalistas

Se vende gran fábrica con dos almacenes pleno centro. contrato cuatro años.

PRECIO: $ 300,000

Mitad al contado y mitad a un año plazo.

Utilidades líquidas, 200 mil pesos anuales comprobado.

Industria nueva de gran porvenir.

Escribir.

B. B. — Casilla 3923

HERNIAS

Bragueros elásticos, fajas con pelotas neumáticas, piernas, brazos artificiales, aparatos ortopédicos, muletas.

ARTURO PRAT 346 - CASILLA 400

Chapuis y Theódulo

MUEBLES

de todas clases a precios sumamente bajos y con GRANDES FACILIDADES DE PAGO, vende

MUEBLERIA
LA REPUBLICA
Sto. Domingo 1026
CONSULTE NUESTROS PRECIOS

CAMBIO

COMERCIAL.. .. .. $ 41.40
PREMIO DEL ORO: 222.50
LIBRAS EN ORO AMERICANO: 486 1|4
1 PESO PAPEL VALE: 5 13|16

BANCO DE CHILE

	90 días	Vista
Londres	41.30	42.20
París	0.40.50	41.00
España	1.24¾	1.26
Italia		0.31
Nueva York	8.57	8.66
Buenos Aires		3.51
Bélgica	0.40	0.40½
Suiza		1.68
Holanda		3.50

BANCO ESPAÑOL DE CHILE

	90 días	Vista
Inglaterra	41.50	42.—
Francia		41.—
Bélgica		0.40½
Suiza		1.68
España		1.26
Italia		0.31⅝
Estados Unidos		8.63
Argentina		3.48½
Holanda		3.47
Bolivia		3.06
Uruguay		8.50

MATADERO PUBLICO

Los corrales del Matadero encerraron ayer el siguiente ganado para la venta de hoy:

Ganado mayor		Ganado menor	
Bueyes	81	Corderos	587
Novillos	171	Cerdos	391
Vacas	231	Cabros	...
Q. vivos	13	Terneros	85
Q. en vara	49		
Total	551	Total	1,063

TRABAJADORES

PARA CHUQUICAMATA

Se necesitan con urgencia 50 carpinteros con salarios de $ 11.00 a $ 14.00 diarios y 100 jornaleros con salarios de $ 7.00 a $ 9.00 diarios SEGUN COMPETENCIA, más un 10 por ciento si trabajan veintiséis días en el mes. Un 85 por ciento de estos trabajos son a trato.

Contratos individuales conforme a la ley 4053.

Inscripción y examen médico solamente hasta el Miércoles 8 del actual, en calle AMUNATEGUI 85 (Señal: BANDERA AZUL), a las 9 A. M. y 2 P. M.

REVISTA COMERCIAL DE PRODUCTOS DE EXPORTACION

(Especial para "La Nación" de Santiago)

Especial para "LA NACION" de Santiago

Continúa sin variaciones sensibles el mercado de productos — las cotizaciones no han variado y se mantienen fluctuando a los precios indicados en la revista anterior.

Respecto a embarques indicaremos los efectuados por Talcahuano y San Antonio en la primera quincena de Junio pasado.

Precios por los cien kilos con saco

AVENA. — Abatido está el mercado de avena forrajera cotizándose puesto a bordo, puertos de embarques alrededor de $ 29 los cien kilos con saco.

Ultimas noticias recibidas del extranjero indican bastante flojedad de este forraje momentáneamente.

AFRECHO Y AFRECHILLO. — Los precios continúa fluctuando alrededor de 23 pesos y 24 pesos los cien kilos, respectivamente, puesto a bordo puertos de embarques con transacciones. Ignoramos embarques, no se han recibido los detalles de los efectuados últimamente.

ARVEJAS. — Las arvejas continúan siempre abatidas con poco interés fluctuando alrededor de 51 pesos los cien kilos con saco puesto a bordo, puertos de embarques. Afortunadamente se nota ahora cierta animación en este producto que estuvo tan extraordinariamente abatido en las semanas anteriores, cuando nadie quería ni oír hablar de este producto.

Podemos anotar unos pequeños embarques de:

100 bolsas por el "Llanquihue" a Montevideo.

200 bolsas por el "Llanquihue", a Buenos Aires.

CEBADA. — Fluctuando la forrajera alrededor de $ 40 los cien kilos, con saco, en puertos de embarques, mientras tanto la chevalier ha estado más sostenida cotizándose alrededor de 47 pesos, con saco, en puertos de embarques.

FREJOLES. — Sostenidos y más firmes han estado los frejoles de color, en Valparaíso, no así los blancos que continúan ofrecidos con muy poco interés por comprar y cotizándose como sigue:

Triguito: 75 pesos, puertos de embarques;

Caballeros: 100;

Bayos burritos 80 pesos, puertos de embarques.

Anotaremos las siguientes partidas embarcadas por: Talcahuano 256 sacos, por el "Oroya", a La Habana.

386 bolsas por el "Llanquihue", a Buenos Aires.

Por San Antonio: 1,394 bolsas por el "Llanquihue", a Rosario.

2,900 bolsas por el "Llanquihue", a Buenos Aires;

250 sacos por el "Amsterdam", a Amberes;

125 sacos por el "Ebro", a La Habana.

HARINAS. — Cotizándose siempre alrededor de 34 pesos quintal en Valparaíso.

Siguen siempre los embarques por el Sur, pudiendo ahora los siguientes por Talcahuano:

3,000 sacos por el "Oroya", a Bolivia, vía Arica;

880 sacos por el "Chiloé", a Bolivia, vía Antofagasta;

1,000 sacos por el "Chiloé", a Bolivia, vía Arica.

7,000 sacos por el "Mapocho", a Bolivia, vía Arica.

1,000 sacos por el "Mapocho", vía Antofagasta.

LENTEJAS. — Sus cotizaciones fluctúan alrededor de 100 pesos en puertos de embarques, por clase arneadas tipo exportación, con transacciones.

Siempre salen pequeñas partidas al extranjero y desde luego podemos anotar los embarques efectuados por Talcahuano en Junio que fueron:

100 sacos por el "Magallanes", a Arica.

1,260 bolsas por el "Llanquihue", a Buenos Aires.

422 por el "Pennsylvanie" a el Havre.

MIEL DE ABEJAS. — Sin existencias se puede decir, pues no hay lotes que se ofrezcan en venta por el momento. Anotaremos, sin embargo, los embarques efectuados que son como sigue:

Por Talcahuano: 377 barriles por el "Alda", a Hamburgo.

Por San Antonio: 130 barriles por el "Oriana" a Liverpool.

QUILLAY. — Siempre sostenidas sus cotizaciones alrededor de 85 pesos enfardado en puertos de embarques. Anotaremos solamente un embarque de 54 fardos que se hizo en San Antonio en el "Amsterdam' p'ara Amberes.

SEMILLAS. — Cotizándose nominalmente como sigue:

Alfalfa de Huasco: $ 2.80 el kilo.
Cáñamo: 1.00 el kilo.
Trébol: 3.50 el kilo.

TRIGO BLANCO. — Los tenedores están pidiendo precios que el mercado de exportación no está en condiciones de poder pagar. Cotizó 50 pesos a bordo puertos de embarques.

Valparaíso, Julio 3 de 1925.

Agustín Gazitúa y Jorge Gazitúa.
Corredores en productos de Exportación.
Blanco N.o 944 —:— Casilla N.o 291.
Valparaíso.

GUIA OFICIAL DE CORREDORES DE LA BOLSA DE COMERCIO

COMPA-VENTA DE ACCIONES, ORO, BONOS; PRESTAMOS HIPOTECARIOS

BALBONTIN Y KERMAN
Edificio Ariztía 4.o piso.

BARROS GONZALEZ
Bandera N.o 149.

MONTT FRANCISCO
Bolsa de Comercio, Oficina N.o 23.

EMILIO ALEMPARTE LASTRA
Agustinas 1223.

SUBERCASEUX FRANCISCO
Bandera N.o 73.

SUTIL PRIETO DIEGO
Bandera N.o 69

VILLAMIL FLORENCIO
Calle La Bolsa N.o 82, Tel. 2664.

Chalet Vicuña Mackena

Edificio aislado de dos pisos, con jardín exterior, ubicado en la tercera cuadra, superficie de mil metros, se vende en

$ 195,000

Se aceptaría repararlo por suma alzada.
TRATAR: **ESTADO 250. OFICINA 1.**

SE REALIZO LA MANIFESTACION EN HONOR DE VILLAESPESA

Con numerosa concurrencia se llevó a efecto el Sábado pasado, el festival artístico y literario, que el Ateneo Obrero de Chile tenía preparado en honor del ilustre poeta, Francisco Villaespesa, en los amplios salones de la Universidad Popular Femenina.

Después de una pieza original ejecutada por la conocida compositora, señora Amadora Stilman, el señor Francisco Lira, abrió la manifestación en un elocuente discurso.

En seguida, la distinguida concertista, señorita Esther Martínez Núñez, ejecutó varios de sus mejores cantos.

Entre hermosos números de música ejecutados por la compositora, señora Stilman, leyeron trabajos originales los señores: Pedro Sienna, Juan Ig. Gálvez, Francisco Lira, José A. Olivares, Jermán Moncada, Salomón Ahues, F. Martínez M. y otros.

En medio de grandes ovaciones, se levantó el poeta Villaespesa, para agradecer la manifestación, diciendo que evitaría un discurso, declamando varias de sus poesías.

Acto continuo, el ilustre poeta recitó varias de sus poesías.

La señorita Elena Moreno fué muy bien acogida en sus hermosos cantos, como también los huasos cureutanos y la recitación del señor W. Carvallo.

Sociedad de Artesanos "La Unión"

ACTIVIDADES DE ESTA SOCIEDAD

Mañana, a las 9 P. M., en el Salón Teatro de esta institución dictará una interesante conferencia la doctora señorita Raquel Bravo sobre las enfermedades de trascendencia.

Se nos pide invitar a esta instructiva conferencia a los socios, sus familias, como igualmente a las familias del barrio.

Habrán varios números de variedades. Entrada gratis. Se pasará la vista sífilis, del Consejo Pro-Patria Hogar.

Se pone en conocimiento de los socios que deseen inscribirse, para adquirir casas para obreros, pueden pasar por el local social en calle Riquelme 851 de 7 a 8 1|2 P. M. El secretario señor Juan Ignacio Moya los atenderá, dándoles toda clase de datos e informes.

Los interesados podrán imponerse de planos, precios y modelos de casas construídas, acogiéndose a la Ley de Habitaciones Baratas. Las inscripciones se cerrarán el próximo Viernes.

De orden del presidente de la Sociedad, señor Vicente Adrián V. se cita al directorio a sesión extraordinaria para el Miércoles próximo, a las 8 1|2 P. M. para tratar exclusivamente la Ley de Habitaciones para Obreros y la nota del Congreso Mutualista.

La comisión de fiestas se debe reunir el próximo Jueves, a las 8 1|2 P. M.

La comisión de escuela está citada para el próximo Miércoles, a las 8 P. M. para resolver varios asuntos de interés. Se ruega la asistencia de los señores Arévalo, Parra, Carrasco, Herrera y Silva.

El Centro El Despertar no celebrará las festividades aniversarias

El Centro El Despertar cumple mañana su 5.o aniversario de vida activa en pro de la cultura proletaria, labor que es reconocida por las corporaciones obreras de la capital.

En anteriores años este Centro ha celebrado estas festividades con todo entusiasmo.

Hoy este Centro ha acordado no celebrar sus festividades aniversarias y en cambio efectuará mañana en la noche una solemne asamblea en la que el secretario general dará cuenta de la labor realizada en el primer semestre del año presente.

A este acto se han invitado a los directorios de las diversas organizaciones obreras de la capital.

La reunión de ayer en el Teatro Esmeralda

Un buen número de obreros se dió cita ayer en la mañana en el Teatro Esmeralda.

Como lo anunciamos en ediciones anteriores, el objeto de la reunión era para tratar sobre las leyes sociales dictadas últimamente y ver los defectos de que adolece.

En los debates tomaron parte varios asambleístas, los que se manifestaron de acuerdo en que se siga el estudio de las mencionadas leyes.

Con este motivo, se realizarán nuevas reuniones, a las que podrán asistir las personas que se interesen por tan importantes materias.

La Liga Federal de Arrendatarios de la Comuna Yungay

En su nuevo local instalado en San Pablo 4362, frente Robles, se reunirán esta noche, a las 7.30 P. M., los arrendatarios de esta Comuna en una importante asamblea.

Mañana concurrirá esta liga a la concentración de arrendatarios.

LA 8.a CONCENTRACION DE ARRENDATARIOS DEL 7.o SECTOR

Mañana se efectuará en el barrio Yungay de Matucana a Lourdes y de Mapocho a San Pablo, la concentración y desfile de arrendatarios de todos los sectores comprendidos en el 7.o Tribunal.

El punto indicado para la concentración, es Matucana esquina de Martínez de Rozas.

En la sesión de ayer del Centro Central, se tomaron diversos acuerdos relacionados con la marcha orgánica de los arrendatarios y acordó lanzar un volante a fin de verificar una asamblea plena el Domingo próximo, a las 10 A. M.

Ateneo Obrero

La comisión receptora de sufragios para la elección del cuerpo directivo del Ateneo ha quedado compuesta de los señores: D. Díaz Gascogne, Daniel Labbé A., Francisco Lira y Filidor Martínez.

Los acuerdos tomados en la última sesión son hacer la elección de candidatos a presidente y directores el Martes 7, a las 6 1|2 P. M., en los salones de la Asociación de Profesores, Rosas 1022.

Efectuar elección definitiva el Sábado 11 de Julio.

ASERRIN

Colorado de serrucho, a $ 1 el saco en el Desvío Escobedo.
Ordenes:
Barraca LA REPUBLICA
Domeyko 2354 — Teléfono 182
PARQUE

FABRICACION

DE PUERTAS, VENTANAS, GALERIAS DE TODAS CLASES

Hace y tiene listas para entrega inmediata.

BARRACA Y FABRICA DE MADERA
"LA REPUBLICA"
Domeyko N.o 2354
TELEFONO 182.— PARQUE

Fábrica de Calzado

SE NECESITAN CORTADORES DE CUERO
LIRA 965

MEDIAS DE SEDA MARIA ANTONIETA

Recibió nuevo surtido
Otto Fuhriman.-Rosas 1123

Sociedad Manuel Rodríguez

Ha dejado de existir el socio fundador de esta colectividad, señor Pedro Nolasco Zamorano.

Sus restos serán trasladados desde Lira 1394 hoy, para ser depositados en su mausoleo social.

Sociedad Unión Andrés Bello

Se tomaron los siguientes acuerdos:

Contestar la nota del Congreso Nacional Mutualista.

Enviar nota de condolencia al doctor Miranda, con motivo de la muerte de su señor padre.

Aceptar la cuenta dada respecto a la cancelación de la cuota mortuoria del ex-consocio don Eduardo Jacquier.

Visitar al señor Gastón Cabrié, que se encuentra en la casa de Orates y que pertenece a la sociedad cosmopolita de Viña del Mar.

—Se encuentran enfermos los socios señores Aqueveque, B. Santana y R. Santibáñez. Se ruega a los socios visitarlos en sus respectivos domicilios.

Consejo de Alimentación

(SECCION COMERCIANTES, AMBULANTES Y ESTACIONADOS)

Acuerdos tomados en la sesión celebrada el Martes 30 de Junio:

Nombrar la comisión de contabilidad para que junto con el tesorero pongan las cuentas al día; nombrar delegado al Consejo de Alimentación; enviar una nota al Ministro del Interior pidiendo ciertas garantías para los comerciantes ambulantes; y citar a una reunión amplia para hoy, a las 6 P. M. en punto en Martínez de Rosas esquina de Bulnes.

HABANOS SELECTOS 80
HABANOS 60
Yo Fumo Reina Victoria

Sindicato de Chauffeurs de Chile

A sus socios a reunión general ordinaria hoy, a las 9 P. M., en su local, Delicias 1833.

Solicitudes aceptadas últimamente: Julio César Domínguez, Clodomiro Olguín, Carlos A. Carrasco, Rafael N. Peña, Rodolfo Fuentes, Samuel Miranda.

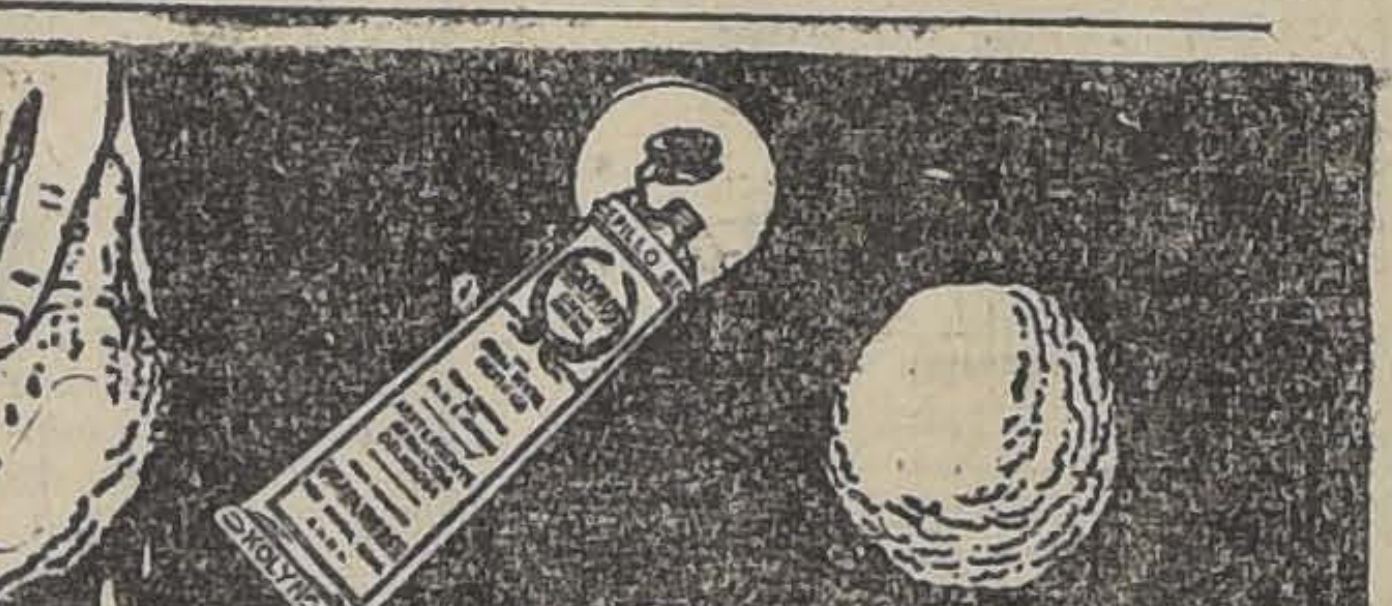

El Kolynos es Económico

Si sumergimos una esponja en agua su volúmen aumenta, pero la esponja misma no aumentará. Lo mismo sucede con muchos dentífricos, a los que se les agrega agua con el objeto de aumentar su volúmen. Los tubos resultan mas grandes— pero no por ello obtiene usted mas dentífrico.

Kolynos es concentrado; no se le agrega ningún ingrediente para aumentar su volúmen. Menos Kolynos se necesita para cada limpieza que con cualquier otro dentífrico. Un tubo contiene crema suficiente para 100 limpiezas, o sea suficiente para 50 días, usándose dos veces al día. Si quiere hacer economía, exija Kolynos—*el tubo amarillo en caja amarilla.*

KOLYNOS
CREMA DENTAL
B-54

No Permita que la Mala Digest Entristezca su Vida

Miles de personas pasan la vida enfermos, víctimas desventu la terrible dispepsia, del estreñimiento crónico, desórdenes del e trastornos de los riñones y del hígado y de otros males se Por fortuna existe una manera muy fácil para evitar todos esto

En la mayor parte de estos casos, lo que se requiere es unos frascos de TANLAC, el maravilloso tónico y correctivo el elaborado de las más beneficiosas hierbas y raices conocida ciencia moderna.

Todos los días recibimos centenares de cartas entusiastas, se nos refieren las maravillas que ha producido esta notable Muchos de los enfermos dicen que deben la misma vida a T pues casi les salvó de la tumba.

Si la falta de salud ha amenazado destruir su vida; si es usted de una mala digestión, estreñimiento, biliosidad, reumatismo, espalda o cualquier otro trastorno semejante, que haya hech vida una carga, en lugar de un placer, hágase el propósito d del monstruo. Vaya hoy mismo a la botica, compre un TANLAC y tómelo según las instr

Usted quedará sorprendido de l con que comienza a recobrar la sa antigua fuerza y vigor. No lo d después. Comience hoy mismo la la salud.

Tome las Píldoras Vegetales Tanla estreñimiento. Son un laxante seguro, y que no forma hábito.

Indigestión

TANLA
Le Dará Salud

Una Linda Señorita Recobra el

La Srita. Enriqueta Sánchez, tenedora que reside en la calle Olmo, Col. Altavista, Tamps., México, expresa su agrade TANLAC por haberle aliviado de tras estómago.

Por algún tiempo la señorita Sánchez trastornos del estómago sin que pudiera alivio con los muchos remedios que síntomas eran principalmente falta d Sólo un frasco del maravilloso TANLAC el apetito y con él, vigor y felicidad.

"Con gusto lo recomiendo para toda enfermedades del estómago, pues estoy de los resultados maravillosos que Tanlac," dice la Srita. Sánchez

La asamblea de los panificadores en el seo Tranviario se efectuará hoy

Para esta noche, a las 8, está citado el gremio de panificadores de Santiago, en el Coliseo Tranviario, Bulnes esquina de Martínez de Rozas.

En esta asamblea general se tratarán algunos asuntos de importancia relativos al proceso que se sigue contra algunos obreros del gremio.

Hablará el abogado que a su cargo la defensa de inculpados y de la organiz ñor Pedro León Ugalde.

Diversas comisiones que provincias, darán cuenta d

Se hará la presentació directorio de la Junta Adm

Ayer se efectuaron los funerales del Perfecto Robles

A una sentida manifestación de duelo, dieron lugar los funerales del señor Perfecto Robles, realizados ayer, a las 10 de la mañana.

En el Cementerio usaron de la palabra, las siguientes personas: Rigoberto Arévalo, a nombre de la Escuela Nocturna de la Sociedad 18 de Setiembre; don Máximo Agrupación Demócrata de don José Acosta y don za.

En la puerta del Ceme dieron el duelo, los deud Robles y los miembros d doliente.

CITACIONES

Unión Sindical de Repartidores de Pan (Sindicato 1, Arturo Prat esquina Copiapó).—Para esta noche, a las 8 P. M., se cita a reunión extraordinaria.

Cuadro Artístico Luz y Armonía.—A ensayo a los componentes de este conjunto, para hacer el reparto de la obra que se pondrá próximamente en escena, especialmente a los señores R. Contreras, L. Román, M. Lizama, C. Collao y señorita I. Leda, R. Bobadilla y A. Raydé. Hora 8 P. M. Local: Nataniel 1057.

Círculo Diego Portal Unión Nacional.—Mañana 9 de la noche celebrar Círculo una importante

Se encarece especial asistencia a los señores Martín, Diego Carasco, L voa y Miguel Jería Cont de que presten el jura estilo.

Federación de Sastres bos Sexos.—Cita a asam traordinaria para hoy, se tratará la siguiente Escuela de Corte; cre club de football.

LA
TOS
Cualquiers que sea su origen
SE ALIVIA SIEMPRE INSTANTANEAMEN
con el empleo de las
PASTILLES VALD
ANTISÉPTICAS
PRODUCTO INCOMPARABL
CONTRA
ENFRIAMIENTOS, DOLORES de la GARGAN
LARINGITIS reciente o inveterada,
BRONQUITIS agudas o crónicas, GRIPP
INFLUENCIA, ASMA, ENFISEMA, etc.
FIJAOS BIEN
PEDID, EXIGID
EN TODAS LAS FARMACIAS
la CAJA de las VERDADERAS
PASTILLAS VALDA
llevando el nombre
VALDA

AVISOS ECONOMICOS

1.—Avisos judiciales

POR RESOLUCION DEL SEGUNDO Juzgado Civil se ha declarado en quiebra a don Walter Hagemann, Av. Villagra 333. Se nombró Síndico provisional a don Manuel Merino y se fijó para la primera Junta de Acreedores el día 17 de Julio a las tres P. M.— El Secretario. 18—Julio

QUIEBRA DE EUGENIO DE GELLERT.—Por decreto de fecha nueve del presente, el señor juez letrado de Quillota ha declarado en quiebra al comerciante de esta plaza, don Eugenio de Gellert, y nombró síndico provisional a don Rafael Pinochet C. Se fijó el 16 de Julio próximo, a las tres de la tarde, para la primera junta de acreedores. Se designaron los diarios "La Unión" de Valparaíso, "La Nación" de Santiago, y "El Quillotano", para hacer las publicaciones legales. Para los efectos legales se publica el presente.—Quillota, Mayo 12 de 1925.—**J. M. Romo C.** Jul.-31

QUIEBRA. — EL SEGUNDO JUZgado declaró en quiebra a don Jorge Farah. Nombró síndico a don Juan Williams Ibáñez. Fijó para la primera junta el 29 del corriente a las 3 P. M. Secretaría. 7-J

REMATE. — EL 15 DEL PRESENte, a las 3 P. M., se rematarán los derechos que doña Nicolasa Alvarez tiene en la propiedad, San Nicolás esquina de Ochagavía. Mínimum, $ 2,800. Antecedentes. Secretaría del 4.o Juzgado Civil, juicio González con Alvarez. 9-J.

REMATE JUDICIAL. — POR REsolución de 3 de Junio último del 5.o Juzgado Civil de esta capital, saldrá a remate la propiedad N.o 2533 de la calle Rafael Ramírez de esta ciudad, el día 10 del presente, a las 2 P. M. Mínimum $ 5,400. Bases y antecedentes en el juicio Caja de Ahorros con Astudillo.—El Secretario. 7—J.

REMATE JUDICIAL POR DECREto del señor juez de Apelacioes Julio Gaete, con de la Maza, de 120 sacos de carbón de espino el Martes 7 a las 3 P. M. en la bodega N.o 9, del Banco de la República. Estación. Pago al contado. — José M. Sáez, martillero de Hacienda.

QUIEBRA DE EUGENIO DE GEllert.—Por decreto de fecha nueve del corriente se declaró en quiebra al comerciante de esta plaza, señor Eugenio de Gellert y por resolución de fecha diecinueve del presente se fijó como fecha de cesación de pagos el día seis del presente mes. Se publica el presente aviso en conformidad a la ley.—Quillota, 30 de Mayo de 1925.—**J. M. Romo C.** Jul.-31

2.—Arboles y plantas. (Compra y venta)

¡ATENCION! PARTICULARES Y Criaderos de Plantas, encontrarán, venta permanente grandes partidas, tinas de maderas, todas dimensiones, finas y ordinarias. Especialmente jardineras, pedestales de lujo en todos los estilos. Precios sin competencia. No olvidarse: Libertad 18. Julio 12

PARRAS ROSADAS, CURTIDURIA, [illegible] años, vende grande pequeñas partidas. — Hamburgo 252. Ñuñoa. 6—J

3.—Antomóviles, afines y accesorios. (Compra-venta y composturas)

CHASIS CAMIONES REPUBLIC, Ford, Truxtun, perfecto orden de marcha, realizamos, facilidades de pago. Escobar y Ebell, Delicias 1327. 9 J

VENDO GONDOLA FORD, RECOrrido San Francisco, con facilidad pago. José M. Infante 251. 7-J

AMORTIGUADORES WESTINGhouse, sin uso, juego $ 2,500. Amortiguadores Hatford, desde $ 160 el juego, realizamos, Escobar y Ebell, Delicias 1327. 6 J

MAGNIFICOS AUTOMOVILES CErrados, Marmon, Hudson, Chandler, Dodge, Renault, todos en perfecto orden de marcha, precios muy bajos, facilidades, Exposición de Automóviles, Escobar y Ebell, Delicias 1327. 9 J

VENDO DE OCASION AUTO FORD de arriendo en perfecto estado. Tratar Mapocho 2168. 7-J.

VENDO GONDOLA N.o 4285. REcorrido Carmen Lira. Tratar: con su dueño, paradero Mapocho. J—6

FORD TIPO SPORT, SE VENDE, precio sumamente bajo. Maestranza 1057. 6-J

AUTOMOVIL ESSEX: CAPOTA Y tapicería cuero, y pintura flamante, seis ruedas alambre, motor garantido, todo en perfecto estado. Ocasión única $ 7.000. San Antonio 816 6—J.

DODGE TURISMO, MOTOR ABSOlutamente garantido, pintura flamante, regálase $ 5,500. San Antonio 816. 6—J

STUDEBAKER TURISMO: SIETE asientos, motor, ruedas y carrocería perfectísimo estado, obséquiase: $ 3.200. San Antonio 816. 6—J.

GRAN AUTOMOVIL KING: COUpé y carrocería capota Victoria, casi sin uso, absolutamente todo flamante, dáse garantido, gran ocasión, $ 9.000. San Antonio 816. 6—J

FORD TURISMO CON FACILIDAD de pago, compro; doy $ 500 de pie y $ 200 mensuales. Bulnes 1014. 6—J.

HUDSON 7 ASIENTOS EN PERfecto estado, vendo, $ 10,000. Con facilidades de pago. M. Orrego. Huérfanos 1175. 7-J

WILLYS KINGTH, SIETE ASIENtos, garantido, vendo con facilidades en $ 6,000. N. Orrego. Huérfanos 1175. 7-J

AUTOMOVIL STUDEBAKER, SIEte asientos, vendo baratísimo. San Ignacio 169. 8—J.

VENDO RADIADOR HUDSON, Brasil 795. 7 J

$ 8,500 HUDSON 7 ASIENTOS PERfecto estado; facilidades. Verlo puerta edificio Ariztía. Tratar piso 5. Ofic. 10.

4|—Animales. (Compra y venta)

VENDO GATITOS ANGORAS, Blancos, Vicuña Mackenna 658. 6-J

5. — Alhajas, monedas, etc. pra y venta

NOVIOS: ARGOLLAS ORO kilates ofrece Relojería San Dieg 30 pesos par.

PESOS, CHAUCHAS, PAG 80 por ciento. Joyería Antonio 30.

7.—Aves y p (Compra y ve

SE VENDEN PAVOS Avenida Ossa 1060.

SE VENDEN CANARIOS res y plantas finas.

ENTRETENIMIENTOS

Comunicamos a nuestros lectores que los cómputos y reglamentos se publicarán mañana.

Al mismo tiempo anunciamos a nuestros lectores que los días Lunes no saldrá "Entretenimientos" en "La Nación".

8.—Avisos varios

EMBAD, LA CREMA QUE AL n Ud. usarl. Depositario: Drogue- a y Botica Klein, Huérfanos esq. andera. 18 Jl.

LQUILO NEGOCIO.— COMPAÑIA 6655. 30—J.

HACAREROS SE LES OFRECE acerlo con tractores los trabajos rotura, cruza y rastrear sus tieas, economía y rapidez. Av. Pedro Valdivia N.o 3000, Ñuñoa. 6—Jl

ALVANOPLASTIA MANDE HA- r sus escobillas a Pedregal N.o 1. J-8

TIO TRES MIL METROS, NECE- o arrendar para criadero aves. — atinos 865. 6-J.

ERRADORES: COMPREN SUS rraduras hechas a máquina en cante, precio sin competencia. Ros 1758. 9-J.

OMMIER MARQUEZAS Y COL- ones, composturas y medidas a micilio. San Pablo 2165. 6-J

RRIENDASE SITIO CALLE SAN ancisco 347. Tiene más de mil meos, casa-habitación e instalaciones agua, gas, electricidad y alcanrillado. Llaves al lado, casa 335 tratar calle Huérfanos 1235. Ofina O. de 2 a 6 P. M. 6—J.

9.—Contadores

ONTADOR FRANCES: BALAN- s, inventario. Casilla 3190. Jul—31

10. — Casas, departamentas y piezas amobladas. (Ofrecidas y buscadas)

RRIENDASE PIEZA AMOBLADA ntralísima, todo confort. Esmeral- 636. 6-J

RRIENDO CASA AMOBLADA cen- al, baño, cocina, poca familia. Cala 3898. V. R. Correo Central. J-6

RRIENDO LINDAS PIEZAS AMO- adas, calle. Bandera 161.

11. — Casas, departamentos y piezas sin muebles. (Ofrecidas y buscadas)

Casas

SPLENDIDA CASA ARRIENDASE anta Lucía 278. J 8

RRIENDASE CASA GRANDE, CON arrón. Maestranza 245. Tratar; 128. 8-J

450 CASA MODERNA ESPECIAL ra extranjeros, 7 piezas, hall, bay dependencias, toda clase comodades. Olivos 968. 7-J

900 CASA NUEVA, 10 HABITA- iones, hall, galería, 2 baños indeendientes. Alameda 2532.

RRIENDASE CASA BAJOS SIN tos, 5 grandes salones, dependenas, patios. Prat 407. J—7

0, CASITA TRES PIEZAS, Y DE- ndencias, luz eléctrica, Ñuble 772. ayordoma. 6 J

265 A 350, ARRENDAMOS CASAS buenas situaciones. Oficina Pe- L. Riveros. Agustinas 1252. 6 J

ALLE ARRIENDO LINDAS PIE- s. Catedral 2529. 8—J.

ARRIENDA CASITA QUINTA. rdín y arboleda frutal. Población lwards, calle Javiera Salas 4115. 6—J

ESEO ARRENDAR QUINTA EN rededores. Canon hasta $ 200. San ablo 2462. 6—J

0 ARRIENDO CASA ESQUINA, atro piezas, servicio. Av. Inglarra N.o 1302. 6—J.

179 COMODA CASA EN PERFEC- estado, cuatro piezas y tres de rvicios, luz eléctrica, se ofrece. San iego 833. Tratar: A. Prat 826. 6-J

ASAS EN PICARTE Y EN IN- pendencia 452. Tratar: casita 4. 7-J

ASA BAJOS, NUEVA, SEIS PIE- s, decorada $ 255. Cochrane 1055. 6-J

60, SANTO DOMINGO 3705. Casa spaciosa, seis habitaciones, galea, cinco dependencias, jardín, elecicidad, gas. 9-J

E ARRIENDA CASA CON GRAN alón, comedor, hall, 7 dormitorios, toilette, gran jardín, garage y uerta falsa. Canon $ 1,000. Tratar n Moneda 2238. J-6

0 ARRIENDASE ESPLENDIDOS ltos, Dieciocho esquina Las Heas. Tratar: bajos. 6—J

ECESITO PARA EL 15 CASA uinta o chalet con baño para poca amilia. Canon hasta $ 300, barrio lto. Dirigirse A. P. Casilla 1265. 6-J

0 ARRIENDASE CASA CERCA orestal. Lastarria 293. 6-Jul

90 PRECIOSA CASA CHICA, SA- baño instalada. Bellavista 0535. Jl-7

90 EXTENSO CHALET NUEVO, recioso jardín. Bellavista 0651 7-J

NECESITO ARRENDAR CASITA hica, moderna, con dos dormitorios pieza toilette instalada. Se prefiee barrio alto, en Ñuñoa o Providenia. Pago hasta 300 pesos sin agenes. Contestar. Casilla 2771. 7-J

ALTOS ELEGANTES, COMODOS arriéndase, Avenida España 338. J—8

$ 250 DIEZ DE JULIO 839. COMO- da casa, bajos para poca familia. Llaves en 897. Tratar: Blanco Encalada 1797. —J8

$ 450, ARRIENDO CASA SAN ISI- dro 654. Tratar, Recoleta 484. J—6

Departamentos

BUEN DEPARTAMENTO ARRIEN- do. Maipú 124. 7-J

ARRIENDO DEPARTAMENTO 3 6 4 piezas. Manuel Montt 2490. 6—J

DEPARTAMENTO 2 PIEZAS, BAL- cón calle, arriéndase a personas honorables. Tratar Dávila 954. 7 J

ESPLENDIDO DEPARTAMENTO en altos, para matrimonio solo o profesional, se arrienda, Eyzaguirre 765, situación comercial. 9 J

ARRIENDASE DEPARTAMENTO, cuatro piezas, gran patio, 150, Santo Domingo 3980. J-6

EN CASA DE FAMILIA ARRIEN- dase departamento de 4 o 5 piezas. Catedral 2582. 6-J

A MEDIA CUADRA PLAZA, RE- gios departamentos a profesionales, precio muy conveniente, en 21 de Mayo 562, segundo piso. 6 J

Piezas

ARRIENDO DOS ESPLENDIDAS piezas, balcón a la calle, en casa honorable. Alameda 2188. 4-Jl

ARRIENDO PIEZA DEPARTAMEN- to balcón. Alameda 2766. 7-J

ARRIENDASE PIEZA A PERSONA sola, Ricardo Santa Cruz 762. Casa 13. 6-J.

ARRIENDO DOS PIEZAS MATRI- monio o caballero solo. Villavicencio 58. 6-J

UNA, DOS PIEZAS OFRECESE. — Casa particular. Molina 546. 6-J

ARRIENDANSE PIEZAS A JOVE- nes o personas solas. Eyzaguirre 521.

ARRIENDASE 2 o 3 PIEZAS CALLE San Ignacio 311. 7-J

PIEZAS ARRIENDANSE. SAN ISI- dro 95.

12. — Compra y venta de casas y sitios

NECESITO SITIO EXTENSO PA- ra industria, en barrio Ñuñoa o cerca población. Dirigirse a S. Valdés, Brasil 21. 6-J

$ 15,000 CASA QUINTA UNA CUA- dra Llano Subercaseaux. También 5 mil metros a $ 5.80. Madrid 1515.

$ 40,000 VENDO CASA GARCIA RE- yes N.o 760. Tratar: Catedral 2809. J—6

VENDO LINDA CASA, TODA CO- modidad, con huerto, facilidades pago. San Isidro 746. J—8

$ 45,000 c|u. VENDO JUNTO O SE- paradamente 6 casas nuevas, cal ladrillo estucadas modernas; luz, gas industrial. Carrión 200 metros de Independencia. Tratar: Alameda y Nataniel. Sastrería. 6—J

VENDO 4 CASAS NUEVAS, JUNTO o separadamente, cal y ladrillo modernas. Avenida Cumming 983, dueño Paz 945. J-6

CASA DE DOS PISOS VENDO. RO gelio Ugarte 1378. J-6

OCASION VENDESE CASA ESQUI- na, gran porvenir, 658 m2. Domeyko 2010. 7—J

35,000 A 75,000 PESOS, COMPRA- mos propiedades, órdenes exclusivas. Negocios rápidos. Oficina Pedro L. Riveros. Agustinas 1252. 7 J

120,000 A 200,000 PESOS, PROPIE- dades habitación y renta tenemos órdenes de compra. Oficina Pedro L. Riveros. Agustinas 1252. 7 J

$ 400,000 PROPIEDAD DE 7 BUE- nas y grandes casas de residencia, compuesta de 3 pisos y terrazas en calle Catedral, tenemos orden exclusiva de venta. Oficina Pedro L. Riveros. Agustinas 1252. 7 J

COMPRO CASA HABITACION BA- rrios Providencia, Recoleta, Bellavista, no distante centro de ciudad. Hasta 60,000. B. B. Casilla 3353. 7-J

CASITA EN CALLE VALPARAISO 1316, se vende. Escribir a Casilla 3793. J-6

COMPRAMOS PROPIEDAD REN- ta central, de $ 600,000, dando pago espléndido fundo Chillán, valor $ 300 mil. Greene. Teatinos 86. 6 J

COMPRAMOS SITIO DE 2,600 m2. en el centro comercial. Negocio acto. Greene. Teatinos 86. 6 J

CASA MODERNA, CON CUATRO dormitorios, central, compramos al contado. Greene. Teatinos 86. 6 J

VENDO TRES ESPLENDIDAS CA- sitas para obreros muy baratas. Barrio Matucana. A. P. Casilla 212. 6-J

SE VENDE UN SITIO CERRADO con parte arboleda frutal. Población Edwards, calle Javiera Salas 4115. 6—J

13. — Compra y venta de negocios

OCASION VENDO ALMACENCITO a puerta de un conventillo con clientela formada, por no poderlo atender. Tratar y verlo. San Pablo 2171 J—6

VENDO EL ANTIGUO Y ACREDI- tado negocio de abarrotes, frutos del país y mercería, mejor situado en Providencia, frente Pedro de Valdivia, tratar con su dueño en el mismo negocio. Providencia 2258. (Sin comisionistas). J-28

VENDO HOTEL RESTAURANT, situación en plena plaza, concurridísima, contrato tres años, arriendo bajo, pequeño capital, entradas diarias $ 400. Lira 654. 7-Jl

VENDO ALMACEN SURTIDO DE- recho llaves. Gálvez 520. 6 J

$ 14,000 VENDO BOTICA POR NO saber atenderla, barrio urbano, muy comercial. En especial conviene a farmacéutico. Por carta, Nueva Escanilla 1422. 8 J

VENDO CARNICERIA. CALLE San Francisco 232. 10—J.

VENDO TALLER MECANICO CON soldadura autógena, clientela automóviles. Bartolomé Vivar 826. 6—J.

OCASION: VENDO PENSION FREN te al Matadero, por viaje urgente. Franklin 987. J 7

SE VENDE BAR. DIEZ DE JULIO 148. Mínimum: $ 3,000. J 8

VENDEMOS, POR ENFERMEDAD, la más antigua y acreditada cigarrería "El Cazador", ubicada en la calle del Puente 844, frente al Mercado Central. Puede venderse separadamente la instalación con el derecho al local, quedando más de año y medio de contrato. La situación es magnífica, y apropiada para cualquiera clase de negocio, especialmente accesorios de autos. 6-J

VENDO PANADERIA CHICA, POCO capital. Andrés Bello 685. 7-J

CON $ 12,500 AL CONTADO SE hará fábrica produce 3,00 0a 4,000 mensuales, fácil manejo, mucha colocación. Lira 650. 7—J

VENDO BAR RESTAURANT, VEN- ta garantida, por urgente viaje. Chacabuco 12-B.

VENDO NEGOCITO BIEN SITUADO poco capital. Purísima 177.

CARNICERIA VENDO MUY HIGIE- nica. Washington esquina Pedro Lagos. J—7

CARNICERIA CON VENTA MINI- ma de trescientos pesos, véndese. Datos: Lira 20. 6-J

COMPRO NEGOCIOS, EJECUTO re- mates. García Reyes 28. 7—J.

VENDO SASTRERIA. PRECIO: $ 17,000. Compañía 1011. 6—J

VENDO NEGOCIO ROPA HECHA, acreditado poco capital, utilidad comprobada, negocio rápido. Detalles. F. Pérez. San Diego 555. 6—J

VENDO TALLER DE NIQUELAR, platear, etc., muy barato. Cartas: A. U. V. Rosas 2193. J-6

VENDO LAVANDERIA CON MU- cha clientela. Diez de Julio 897. 7-J

CARNICERIA ESTABLECIDA SIE- te años, regalo ocasión, ausentarse urgentemente Santiago. Dardignac 199. J-6

IMPRENTA CHICA VENDO. LI- bertad 1332. 6.J

ESPLENDIDO NEGOCIO DE PAS- telería y frutería de primera se vende en muy buenas condiciones. Castro 404. 7-J

ANTIGUA LAVANDERIA FRAN- cesa, necesito lavanderas, aplanchadoras. Echaurren 118. 6-J

COMPRO LAVANDERIA ACREDI- tada, mucha clientela, Casilla 3190. J—6

POR TENER QUE ATENDER OTRO negocio, vendo almacén y verdulería, doy a prueba. San Francisco 326. 6—Jl

14.—Citaciones

COMPAÑIA DE SEGUROS LA ALE- mana.—En conformidad a lo dispuesto en el artículo 22 de los estatutos, cítase a los señores accionistas a junta general ordinaria para hoy 13 del presente mes, a las 3.30 P. M., en Bandera 164.— El presidente.

15.—Compra y ventas varias

VENDO TOTORA. SAN PABLO N.o 4260. 8—Jl.

BANCO CARPINTERO VENDO BA- rato. Prat 1731. 6-J

SAL EN PAQUETES, $ 20 MIL pues- ta a domicilio. Escanilla 515. 6-J.

SILLA MONTAR CHILENA, PARA hombre, véndese, Sazié 2496. J-6

COMPRO CONSTANTEMENTE, BO- letos de joyas de valor, empeñados, Estado 45. L. Valdivieso. J-9

COCINA ECONOMICA IMPORTA- da, vendo. Rosas 1018. 6-J

SE COMPRA TODA CLASE DE MI- nerales, tierras blancas y de color, kaolín y talco. Alameda 273. 9-J

PAPEL VOLANTIN, $ 5.50 LA res- ma, véndese, Imprenta Echeverría. San Diego 1235. 9 J.

TELARES VENDO DE OCASION. — Aldunate 1371. Agosto 8

VENDO RICA COCINA GAS OTRAS carbón, dormitorio roble americano, roperos, peinadores, cómodas, veladores, servicio lavatorio, Santo Domingo 936. 6-J

COMPRO LANA, COLCHONES VIE- jos. Independencia 375. 7-J

FONDO DE FIERRO FUNDIDO ven- do Unión Americana 77. 29 J

TABLEROS Y CABALLETES DE dibujo, compro de ocasión. Escribir: M. Muñoz. Correo 3. 7-J.

VENDO 100 CARROS DE EUCALIP- tus y de espino por cargas y por quintales. Dirigirse: C. M. Melipilla. Casilla 106. 11-J

Cuerpo de Bomberos

6.a COMPAÑIA DE BOMBEROS.— De orden del señor director, cita a la Compañía a sesión para el día Lunes 6 del presente, a las 6.30 P. M.—Se tratará de la renuncia del capitán, del secretario y de un miembro del consejo de disciplina, y del ayudante y se procederá a elegir reemplazantes de dichos cargos y además a que haya lugar.— El secretario.

16.—Dentistas

CLINICA DENTAL PRAT 578. Atiéndenla tres dentistas. Extracciones absolutamente sin dolor; dentaduras, composturas, rápidas. Facilidades pago. Atención nocturna. Jl. 10

DENTISTA ALFREDO MUÑOZ Lobo; extracciones sin dolor, somnoforma, puentes, placas. Compañía 1852. 10-Jl

DENTADURAS ARTIFICIALES, TO- do sistema. Precios bajos. Facilidades pago. Av. Matta 319 A. J-7

CLINICA DENTAL, ..DELICIAS 880. Precios bajos. 7-J

17.—Escuela de Choferes

ESCUELA PRACTICA CHAUFFEUR mecnicos, cursos diurnos, nocturnos, Vicuña Macnenna 456. 11 J

18.—Extravíos y hallazgos

SE DA GRATIFICACION A LA persona que encontró cartera en Avenida España esquina Gorbea. Riquelme 813. 6-J

HABIENDOSE EXTRAVIADO LI- breta ahorro de Martina Ortega M., queda sin valor. 7-J

19. — Empleados para comercio y oficinas. (Pedidos y ofrecidos)

SEÑORITA PARA MAQUINA DE escribir necesítase. Presentarse de 5 a 6 P. M., Estado 91, oficina 29. 6—Jl.

SEÑORITA BUENA PRESENCIA, desea cualquiera ocupación decente. Tiene fianza. Arrate 126. 6-J

NECESITO JOVEN ACTIVO, HAYA cursado 5.o año de humanidades, desee iniciarse en trabajos de oficina. Presentarse Estación Experimental, Sección Ganadería. Llano Subercaseaux, Fernando Lazcano 300. J—6

TENEDOR DE LIBROS COMPE- tente necesítase. Delicias 2628. 6—J.

CAJERA PRACTICA Y COMPE- tente en cuentas, recomendada necesito. Delicias 2867. 6—J.

JOVENES ACTIVOS PARA VEN- der en plaza y alrededores, receptores de radio marca "San", de gran novedad, recién llegados de Norte América, necesítanse en San Pablo 2522. 6 J

JOVEN RECOMENDADO SIN VI- cios, con carnet, desea ocuparse en reparto de vino o cualquier puesto de confianza. Dirigirse: Luis A Chávez. Camilo Henríquez 353.

SEÑORITA BUENA PRESENCIA necesito para ayudar hacer clases de bailes modernos. Profesor Baile. Correo Central.

SE NECESITA VENDEDORA Y CA- jera para pastelería. Recomendada y competente. Puente 626.

JOVEN DEL SUR, OFRECESE PA- ra administrador, mayordomo de fundo o cualquiera ocupación decente. Dirigirse: E. M. Correo C.

NECESITO SEÑORITA ATENDER negocio. Copiapó 1472.

ARRIENDO PIEZA AMOBLADA con pensión. Gálvez 202.

SEÑORITA PARA LA VENTA DE café necesito. Ahumada 135.

CORREDORES NECESITO ARTICU- lo mucha aceptación. García Reyes 98.

BUSCO EMPLEO. JOVEN DESEN- te y con responsabilidad, desea emplearse en comercio comisionista.— A. M. S., Morandé 791. J-9

21. — Haciendas, fundos, chacras y terrenos. (Compra-venta y arrendamientos)

CHACRA ALREDEDOR DE SAN- tiago, hasta 500,000 pesos, tenemos orden exclusiva de compra. Oficina Pedro L. Riveros. 7 J

22.—Hoteles y pensiones

DEPARTAMENTO INDEPENDIEN- te y pieza calle, con pensión. Lira 176. 7-J

"IMPERIAL" CASA DE RESIDEN- cia, departamentos confortables para familia o personas solas. Atención esmerada. Comida estilo familiar. Moneda 977. Jl.-16

PIEZAS PENSION ECONOMICA. Gálvez 630. J-14

CENTRALISIMO PIEZA A LA CA- lle amobladas, pensión. Argomedo 315. JUL—6

PENSION CON PIEZA ARRIEN- dante a personas honorables. Santa Rosa 215. Jl-5

ALAMEDA 975, PIEZAS AMOBLA- da, pensión caballeros honorables. 8-J

CASA RESIDENCIAL PARA HO- norables familias o personas solas, por días, meses. Estado 75. Regios dormitorios, salitas, baños privados, excelente comida uso familiar; pensión de mesa por meses. Los dueños atienden personalmente, retribuyendo la deferencia de los distinguidos huéspedes. Precios módicos. Teléfono 3705. — English Spoken. 10—Jl.

ARRIENDASE PIEZAS CON O sin muebles; se da pensión. Rosas 1570. 16-J

PARA MATRIMONIO GRAN PIE- za bajos balcón calle con pensión. Pieza pensión Vergara 69. 12 —J

ESPLENDIDAS PIEZAS PENSION completa, Providencia 973, carros puerta. Cerca Román Díaz. 6—J

ARRIENDASE PIEZA CON PEN- sión. Serrano 94. 6—J.

ESPLENDIDA PIEZA CALLE CON pensión, a dos jóvenes, ofrece. Dávila 967. J 6

DEPARTAMENTO CON O SIN PEN sión. Santo Domingo 2406. J 6

BONITAS PIEZAS AMOBLADAS con pensión arriéndanse. San Antonio 488. 7-F

ALAMEDA 777, ARRIENDASE lin- das piezas, a caballeros, buena comida. J-6

SE ARRIENDA UNA O DOS PIE- zas con o sin pensión. Lira 534. 6-J

ARRIENDASE PIEZAS CON PEN- sión, con sin muebles. San Antonio 830. 6-J

CLARAS 635, MAGNIFICAS PIE- zas a la calle y muy buena pensión.

SE ARRIENDA DEPARTAMENTO para profesional y pieza con pensión. Catedral 1249. J 7

ARRIENDO PIEZA CON PENSION. Gálvez 140.

ARRIENDO PIEZA A LA CALLE con pensión, Bascuñán 137. J—7

ATENCION: NUEVO ENSANCHE del Gran Hotel Buenos Aires, Delicias 2921. Cuenta con ciento ochenta piezas amobladas, desde $ 3 diarios; con dos camas $ 5. Anexo, Rosas 1017, Matucana 82.

ARRIENDO PIEZAS CON PEN- sión. Tarapacá 1019, al llegar A. Prat.

23.—Instalaciones y accesorios para negocios. (Compra y venta)

SE VENDEN UTILES DE LAVAN- dería. A. Barroso 725. 6—J.

ROMANITA 123 KILOS, PESA MOS- trador, vendo. Avenida La Paz 2. J-7

OCASION VENDO BONITA VI- driera tendida. Av. Paz 7. 6-J.

OCASION VENDO ESTANTERIA Y mesón. Verla de 8—9 A. M. Gay 1941. 8—J.

24—Instrucción y Educación. (Colegios, academias y profesores))

PEDAGOGA ENSEÑA PREPARA- torias especialmente inglés. F. G. Vergara. Correo 6. Jn-9

$ 5 MENSUALES, ENSEÑANZA RA- pida escritura máquina. Ricardo Santa Cruz 757. 6—Jl.

CURSOS CONTABILIDAD DIUR- nos, nocturnos, Aritmética, Taquigrafía, Redacción Idiomas. Cursos especiales para señoritas. Escritura máquina $ 10. Instituto Técnico Contabilidad. Puente 637. 6—J

ENSEÑANZA RAPIDA PERFECTA: Contabilidad, escritura máquina. — Instituto de Contabilidad. Bandera 154. 6-J

SEÑORITA FRANCESA TITULA- da da clases de conversación y preparа exámenes. Escribir a J. Milged. Correo 12. 8-J

PROFESOR PREPARA HUMANI- dades. Preparatorias. Delicias 2668. J 7

"INSTITUTO MERCANTIL", MER- ced 882. Contabilidad, humanidades. 11-J

RECIEN EMPEZARON NUEVOS cursos: contabilidad, taquigrafía, idiomas, dactilografía. Matrícula abierta. Instituto Comercial, Agustinas 1060.

25.—Instrumentos musicales, afines y accesorios. (Compra-venta y composturas)

PIANO ALEMAN TRES PEDALES véndese. Santos Dumont 482. 6—J.

VICTROLAS "VICTOR" Y OTRAS marcas, desde $ 180, vendo. San Pablo 2215. 12—Jl.

DISCOS "VICTOR", "VOCALION", "Pathé" y otras marcas realiza una gran partida. San Pablo 2215. 12—Jl.

OCASION COMPRO, VENDO DIS- cos. San Diego 129. 6—J.

PIANO BRARD VENDESE 1,600 pesos. Bascuñán 466. 6—J.

RICO PIANO ALEMAN VENDO mitad valor. Dávila 710. 6-J

VENDO RICO GRAMOFONO. CAMI- lo Henríquez N.o 735. 6—J

PIANO ALEMAN POCO USO VEN- dese, Cochrane 181. 2—J.

COMPRE USTED EN ONE STEP fácil para piano "En la Ruleta del Trapiche". En venta: Almacenes de Música. 6—J.

25 VICTROLA MALETA MAQUI- na magnífica, alemana, vendo. Cumming 1076, casa 11. J-6

PIANO ALEMAN FLAMANTE RI- quísimas voces, vendo mitad de precio. Gálvez 441. 7-J

PIANO FLAMANTE VENDO, SEVI- lla 1345. 6-J

PIANO ALEMAN VENDO BARATO. San Isidro 127.

27.—Medicina

GONORREAS, AUNQUE ANTIGUAS estrechez, orquitis ,curan radicalmente. Glóbulos Pérsicos. Boticas surtidas. 16-8

GONORREAS, SIFILIS, IMPOTEN- cia, curación radical, rápida en ambos sexos. Se atiende consultas por correspondencia. Clínica del Doctor Julio Lefevre, De 10 a 12, 4 a 7. Bandera 736. Julio 17

JUVENTUD: NO MAS GONORREAS fuera contagio, salud, limpieza; Glóbulos Kaddé, llegó Daube, Botica Belga, San Diego 591, esquina Eyzaguirre, 26 Jl.

ALIMENTE SU NIÑO CON ALI- mento fosfatado "Little Boy", véndese todas boticas. 24-J

ACCIDENTES MENORES, CORTA- duras, rasguños, cicatrizan usando Pomada Cadum Francesa.

REACARGON CURA LA GONO- rrea, en menos de ocho días, completamente, sin dolores. Agosto 4.

28. — Materiales de construción. (Compra y venta)

CONSTRUCCIONES MODERNAS, "PATENTADA", verdaderamente económicas, elegantes, resistentes.— Arquitecto. Casilla 3941. Julio 30

MADERAS USADAS, CAJONES VA- cíos, escalas, escaleras; caballetes, casilleros de madera y tableros de todos tamaños; realízanse. Miraflores 249. 6—J

ADOBILLOS VENDO BARATO, CA- silla 2284. 8 J

$ 8 PLANCHAS FIERRO NEGRO techo, realiza Bandera 827. Delicias 2360. 6—J.

$ 19 EL CIENTO, REALIZO PAR- tida ladrillos composición vereda. Franklin 600. J 7

REALIZO BARATO 150 PLANCHAS zinc blanco usadas, 350 negras. San Pablo 2059. 6 J

OCASION, VENDO PUERTAS, VEN- tanas usadas. Tratar, obra, Alameda 2550.

VENDO ADOBES NUEVOS, PUES- to en Blanco Encalada 2543.

VENDESE BARATO PARTIDA ZINC inglés un uso. Salvador 1920. J17

29.—Máquinas, motores, afines y accesorios. (Compra-venta y composturas)

SE VENDE UNA MAQUINA DE hielo en perfecto estado, de 6,000 calorías p. h. Precio de ocasión. Suc. Gmo. Otto. Victoria 10-J

SE COMPRA CALDERO HORIZON- tal, usado de 40 a 50 caballos que se encuentre en perfectas condiciones. Diríjirse a Casilla 267. 7—J.

VENDO MAQUINA VULCANIZA- dora y útiles de taller en perfecto estado. Bellavista, Pío X N.o 1. 6-J

COMPRO MAQUINA ELECTRO-ME- dica de corriente galvánica, dirigirse o escribir: San Pablo 2832. Casa 6. 6-J

VENDO MOTOR DE UN CABALLO corriente continua, muy barato. Aldunate 939 A.

FUELLES, FRAGUAS, VIGORNIAS, trasmisiones, poleas, descansos, cañerías, distintas dimensiones vendo. Unión Americana 77. 6—J.

DOS CHANCADORAS KRUPP N.o 5 vendo. Unión Americana 77. 7—J.

PANADEROS: VENDO MAQUINAS de ocasión. Andes 2230. 6 J

$ 7,000 VENDESE HUPMOBILE en perfecto estado. Verlo: Grajales N.o 1850. 7-J

MAQUINA EN MUY BUEN ESTADO para tejer. Prat 579. 6-J

COMPRO ARADO "LA BULETE". Teléfono 11. Las Condes. 6—J

30.—Muebles. (Compra y venta)

ANTICIPO FONDOS POR MUE- bles a consignación. Compro menajes. Casa de remates, San Antonio 74. 28-Jul.

MUEBLES DORMITORIOS, COME- dor, salones, escritorios, variedad estilos, modelos, roble americano. Precios bajísimos. Facilidades pago. Especialidad sillas, desde cien pesos docena; gran variedad. Antes comprar, venga consultar precios. Fábrica Nacional de Muebles. Serrano 398. N. O.

COMPRO DORMITORIOS, COMEDO res, roperos, peinadores, aparadores, toda clase muebles, San Diego 460. 27J Jl.

COMPRO VENDO CONSTANTE- mente toda clase de muebles. Santo Domingo 936. 10—Jul

MUEBLES: OFRECEMOS CUAL- quier estilo. Precios muy ventajosos. Entrega inmediata, grandes facilidades pago. Consulte nuestras condiciones. Fábrica Sociedad Nacional de Muebles y Maderas, Copiapó 1060, entre Prat y San Diego. 31-J

PAGANDO LOS MEJORES PRE- cios, compro a domicilio toda clase de muebles, catres, cocinas y objetos de valor. Casa Remates y Consignaciones. Meiggs 65. N|o

MUEBLES VARIOS VENDENSE ocasión. Alameda 337. J-8

ROPERO, CATRE, VITRINA, VEN- dese ocasión. Maestranza 228. J-8

VENDO AMOBLADO COMEDOR $ 650. Santa Elena 867. J-6

RESCATO MUEBLES, PIANOS, em- peñados para su venta en privado o remate. San Antonio 74. Agosto 4.

VENDO ROPERO, PEINADOR, VE- lador, enchapados nogal, flamantes. Dardignac 117. 6—J.

OCASION. VENDO BILLAR ELS- holz, francés, con todos sus útiles, Santo Domingo 563. J-6

AMOBLADOS, VARIAS CLASES, vende, Porvenir 618. J-16

COMODA NOGAL, VELADOR, VEN- do barato. Amunátegui 783.

PARAGUERO, AMOBLADO COME- dor inglés, sillas, mesa corredera, cómoda, amoblado escritorio, estante libros, colchón lana, catre bronce para niño. Lana lavada para colchones. Moneda 1467.

VENDENSE JUEGOS DORMITO- rios, sillas, catres, cocina gas. Estado 239, tercer piso.

33.—Oficinas, locales y garages. (Ofrecidos y buscados)

BOX ARRIENDA GARAGE BRIS- tol. Rosas 2327. 6-J

EN TOCORNAL 381, ARRIENDO es- pléndidos boxes cerrados, desde $ 25. Páselos a ver. 6-J

ARRIENDO LOCAL GRANDE CON casa. Dieciocho 85. Tratar Delicias 1602. 6—J.

$ 250 COMODO ALMACEN CON sub- terráneo y habitaciones, ofrezco, San Diego 831. Tratar: A. Prat 896. 6J

SE ARRIENDA ESPLENDIDO LO- cal para negocio o industria. Independencia 618. Tratar Huérfanos 1066. 9-J

GARAGE EN CAMPO DE MARTE 353 (Benavente). Arriendo. Tratar: Nicolás Orrego, Huérfanos 1175. 7-J

GALERIA ROGERS, ALAMEDA 773, arriéndase locales. Tratar: Agustinas 1148. Of. 16. 6—J

ARRIENDO ACREDITADO LOCAL para bodega. San Pablo 4167. Tratar: Ande. 3772. 7—J

LOCALCITO ESPLENDIDO, ELEC- tricidad, ofrezco. San Isidro 297. 8—J

NECESITO LOCAL CON GALPON, piezas para pequeña industria. Matucana 73. 7—J

ALQUILO LOCAL. COMPAÑIA 1655-B.

GARAGE CENTRAL PARA VARIOS automóviles, necesito. Indicar precio: M. Pantoja, Moneda 647. 9—J

ARRIENDO PIEZAS Y LOCAL PA- ra negocio. Andrés Bello 685. 7-J.

DEPARTAMENTOS GUARDAR muebles, mercaderías, ofrezco. Maestranza 191.

$ 800 ALMACEN Y CASA HABITA- ción, 6 piezas recién terminados. Alameda 2552.

34.—Operarios para fábricas, talleres, etc (Pedidos y ofrecidos)

Tipógrafos

ENCUADERNADORES MUY Prác- ticos y competentes para foliar y coser copiadores, cajista de remiendo que sepa compaginar y un cortador competente necesita la Imprenta "La República". Bandera 149. 6-J.

RAYADOR A PLUMA NECESITO, Ricardo Santa Cruz 742. 6-J.

PRENSISTAS DE PEDAL COM- petentes necesita La Ilustración, Santo Domingo 863. 6—J.

BUEN PRENSISTA NECESITO Ur- gente, San Pablo 2810.

PRENSISTAS PEDAL, CAJISTAS competentes, niño mandados necesita "El Comercio". 10 de Julio 1073.

MARGINADOR PARA MAQUINA de rayar necesita La Ilustración. Santo Domingo 863. 6—J.

Carpinteros y Mueblistas

CARPINTEROS MUEBLISTAS Ne- cesítanse. Trabajo permanente. Compañía 1433. 6-J.

PINTOR DE AUTOMOVILES COM- petente y sin vicios ofrécese a particular o garages. Trabajos garantidos, precios módicos. Toesca 2432. 6-J

CARPINTERO DE BANCO, NECE- sito, Avenida constanza 390. Los Leones. J-6

2 CARPINTEROS MUEBLISTAS ne- cesito. Delicias 2675. 6-J

NECESITO BUENOS CARPINTE- ros de banco. Chiloé esquina de A. Matta.

NECESITO MUEBLISTAS. BRASIL 21.

MUEBLISTAS COMPETENTES SE necesitan en Chiloé 1189 o Arturo Prat 1128. 7—J

Mecánicos

MECANICO CHAUFFEUR TITULA- do necesito con muy buenas recomendaciones para darle taller en media. Prefiérese casado. Moneda 647 (3.er piso). 7—J.

TORNERO MECANICO NECESITO. San Diego 1998. J 6

Gásfiters y Hojalateros

GASFITER NECESITO, MAES- tranza 766. 6-J

GASFITER CON HERRAMIENTAS necesítase. Chacabuco 5.

Aparadoras

APARADORAS NECESITAMOS, tra- bajo adentro. Fábrica de Calzado Arturo Prat 1524. 6-J.

Zapateros

FABRICA CALZADO SE NECESI- tan cortadores de cuero y una descarnadora. Lira 965. J-5

SACADOR DE PUNTERAS Y COSE- dor black se necesita. Las Vasconia. Artesanos 693. J-6

BUENOS ARMADORES PARA black necesita la Fábrica de Calzado. Bascuñán 1230. J-6

FABRICA DE CALZADO, AMUNA- tegui 914, se necesitan cortadores de cuero y sacador de puntera competente. J-6

ZAPATERO COMPOSTURERO NE- cesito. Gálvez 580.

ZAPATERO COMPOSTURERO NE- cesito. Castro 290.

ZAPATEROS ESTAQUILLADO DE hombre, necesito. Bascuñán 116.

SE NECESITAN ARMADORES black señora. Mapocho 4360.

Sastres y Costureras

NECESITASE COSTURERA, VER- gara 760. J—8

MAESTRO SASTRE PRECISASE. V. Mackenna 1080. J 6

AYUDANTA VESTONERA SE NE- cesita. Molina 119. 6—J.

APRENDIZAS PARA LA MODA de vestidos necesito. Compañía 2286. 7-J

COSTURERA NECESITO. CARMEN 292, casa 1. J-6

OFICIAL APRENDIZ [illegible] ro sepa bien [illegible] Vial 1936.

APRENDIZAS SASTRE ADELAN- tadas, necesito. Bulnes 731. J 8

COSTURERA SASTRE COMPETEN- te, necesito. San Diego 119.

NECESITO PANTALONERAS, CA- miseras. Carrión 1127. 7-J

NECESITO OPERARIAS COMPE- tentes modas. Catedral 2453.

Varios

MAESTRO CONFITERO ESPECIA- lista en palla y decorador, se ofrece. Santa Victoria 338. J-6

EMBETUNADORAS NECESITO Ira- rrázaval 707. 7—J.

BARNIZADORES Y MUEBLISTAS necesito. Fábrica de Muebles Mapocho 3372-74. 7-J.

NIÑAS PARA ENVOLVER PASTI- llas y chocolates necesito. Delicias 2867. 6—J.

NECESITO HERRADOR. ELEUTE- rio Ramírez 1160. J-6

NECESITO BUENAS PREPARADO- ras [illegible], buen sueldo. San Martín 465. J-6

TORNERO REPUJADOR, NECESI- to. Mapocho 2175. J-6

PREPAR[illegible] sombreros [illegible] necesitamos, Catedral 2001, [illegible] Brasil. 6J

NIÑAS APRENDIZAS QUE SEPAN coser a máquina, necesito. Fábrica de Calzado. Santa Victoria 321. 6-J

NECESITO CORTADORES DE TA [illegible] coronas. Marín 495. 6—J

EMPAQUETADORES DE MADERAS y muchachos aprendices mueblistas necesito. Erasmo Escala 2903.

SE NECESITAN NIÑAS APRENDI- ces. Fábrica Gorman, [illegible] Cochrane 419.

CORTADOR DE FORROS COMPE- tente, necesito. Fábrica de calzado Irarrázaval 707. 7—J

DORADOR NECESITO. VICUÑA Mackenna 265. 6—J

NECESITASE CORTADORES CUERO, Fábrica Calzado. Chacabuco 554.

TALABARTEROS COSEDORES DE pelotas foot-ball necesito. Chiloé 1375.

35.—Oficios y servicios diversos. (Pedidos y ofrecidos)

Peluqueros

PELUQUERO COMPETENTE EN melenas. Santa Rosa 309. 6-J

NECESITO PELUQUERO, ESTACIÓN Alameda; entrada por boletería Primera.

Cocineras

COCINERA SE NECESITA EN CASA extranjera Vicuña Mackenna 649 7—J

EMPLEADA PARA LA COCINA SE necesita. Maipú 747. J-6

EMPLEADA COCINA NECESITO. Blanco Encalada 2261. J-6

EMPLEADA SEPA COCINA. NECESITO con recomendación. Teatinos 943. J-5

COCINERA COMPETENTE CON certificado, buen sueldo necesito. San Diego 915, Pensión Antofagasta. 7-J

NECESITO COCINERA COMPETENTE, poca familia. Sevilla 1291. 6—J.

FAMILIA FRANCESA NECESITA cocinera competente. Buen sueldo. Placer 501. 6—J.

EMPLEADA SEPA COCINAR, FORMAL y recomendada, necesito. Libertad 450 D. 6-J

NECESITO COCINERA, POCA FAMILIA. Buen sueldo. San Francisco 363. J-7

COCINERA Y NIÑA DE PIEZAS, necesito, Rancagua 32. J-6

COCINERA BUEN SUELDO, POCA familia, necesito, Egaña 578, entrando San Isidro. 6-J

MONEDA 1726. NECESITO COCINERA. 6-J

COCINERAS COMPETENTES, sueldos excelentes, empleadas comedor, piezas, niñeras, todo servicio, servidumbre recomendada necesito. Arturo Prat 16. 6-J

NECESITO COCINERA Y AYUDANTA para pensión. Independencia 327. 6—J

COCINERA NECESITO. PRAT 431. J 9

COCINERA, BUEN SUELDO. — Castro 205. 7-J

COCINERA Y NIÑA PARA EL ASEO se necesita en Delicias 1626.

COCINERAS, DE MANO, NECESITO, buenas colocaciones. Bandera 339.

NECESITO 20 COCINERAS, NIÑERAS comedor, 5 empleadas todo servicio para matrimonio extranjero solo, buenos sueldos, 5 empleadas comedor casa pensión. Acudan Agencia Empleos. Kiosko Alameda frente España.

NECESITASE DIARIAMENTE COCINERA $ 60, $ 80, comedores. Libertad 543.

Mozos

MOZO PARA MANDADOS Y LIMPIEZA, niño necesito, Ahumada 317. 6-J

MOZO MUY BIEN RECOMENDADO necesita el Club de Señoras. Tratar de 1 a 4. Moneda 178. J 7

MOZOS COMEDOR NECESITO. Bandera 339.

SE NECESITA MOZO DE 15 A 16 años. Compañía 131-A, con buenos antecedentes.

Lavanderas

LAVANDERA CAMA ADENTRO, necesito. Ejército 371. J-11

SE NECESITA BUENA APLANCHADORA de doblez. Coquimbo 785. Lavandería Genovesa. J 8

NECESITO APLANCHADORA POR meses, sueldo $ 60. Benavente 457. J—8

NECESITO LAVANDERAS, LAVANDERÍA, Cochrane 934.

NECESITO LAVANDERA, TRES pesos tarea. Santo Domingo 592. J 7

PLANCHADORAS DOBLEZ $ 8 ciento, necesitamos. Lavandería Merced 475. 6—J.

LAVANDERIA FRANCESA, AGUSTINAS 2487, necesita buenas lavanderas. Se paga bien. 6—J.

PLANCHADORA DOBLEZ NECESITA Lavandería. García Reyes 629. 6-J

POSTICERA, DOBLEZ, LAVANDERAS necesito. Lavandería Cruz Roja. Compañía 1866. J-6

NECESITO BUENAS POSTICERAS, aplanchadoras doblez, lavandera. Castro 59. J-6

LAVANDERAS, APLANCHADORAS de doblez, camiseras y posticeras necesita la Lavandería "El Buen Tono". Moneda 1490. 6-J.

NECESITO APLANCHADORAS DE doblez. San Pablo 1063.

NECESITO MUY BUENAS CAMISERAS, posticeras y lavanderas. Antigua Lavandería Genovesa, Agustinas 668. 6-J

LAVANDERA NECESITO. VICUÑA Mackenna 265. 6—J

Niños

NIÑO 14 AÑOS CON RECOMENDACIONES ofrécese para aseo y mandados. Dirigirse a J. D. Ricardo Santa Cruz 762. Casita 13. J-7

MUCHACHO PARA MANDADOS Y aseo, de 18 años, necesito. Niña para piezas necesito. Ambos con muy buenos informes. Catedral 2395. 8—J

NECESITO NIÑOS 12 A 14 AÑOS, trabajo fácil. Eyzaguirre 521.

NIÑO PARA MANDADOS NECESITO. Huérfanos 1508.

MUCHACHO PARA EL ASEO Y ascensor, se necesita, 80 pesos mensuales. Catedral 1155 administrador.

NECESITO NIÑO, ALAMEDA 2632.

Niñeras

NIÑERA CON BUENAS RECOMENDACIONES, necesito. Delicias 1230. J-6

NECESITO NIÑA PARA LA MANO. Santa Mónica 1938. 6-J

SE NECESITA EMPLEADA DE mano en Macul 1024. J—6

NECESITO NIÑERA RECOMENDADA llevar niñitas colegio, buen sueldo. Catedral 2133. 8-J.

Varios

EMPLEADA TODO SERVICIO NECESITO. Esperanza 46. 6—J

NECESITO EMPLEADA COMEDOR recomendada, buen sueldo. Moneda 1754 6-J

NECESITO EMPLEADA PRESENTARSE de 10 a 12. Agustinas 2336, departamento 4. J—6

PARA EL COMEDOR NECESITO empleada, con recomendación, tratarse: Moneda 2280. J-6

NECESITAMOS MUJERES COMPETENTES para pelar cueros de conejos. Delicias 491. 6-J

OFRECESE SEÑORA COMO COMPAÑERA viaje, posee el inglés. Dirigir cartas a este diario. Casilla 81-D.—Y. S. 10-J.

NECESITO EMPLEADA. ARTURO Prat 145. J 6

NECESITO EMPLEADA PARA mano, poca familia. San Miguel 37. 7—J.

NECESITO EMPLEADA QUE HAYA cuidado niño, con recomendaciones. Bellavista 0640. 6-J

NECESITO EMPLEADA PARA cinco personas. Santo Domingo 992.

NECESITO EMPLEADA QUEHACERES de casa. Santo Domingo 592. J-6

FAMILIA EXTRANJERA NECESITA empleada extranjera. También para todo servicio. Buen sueldo. Tratar: en la tarde: Diez de Julio 1205. 9—J

NIÑA DE COMEDOR NECESITO. Ahumada 351. J 7

NIÑA MANO SEPA COMEDOR NECESITO pensión francesa. Sueldo, propinas, 100 pesos mensuales. San Diego 219. J 7

NECESITO DOS NIÑAS QUE HAYAN trabajado en fábrica de escobillas. Se paga buen sueldo. Capitán Orella 90.

NECESITO EMPLEADA PIEZAS. Manuel Rodríguez 164.

NIÑA TRABAJADORA, MENSUAL, $ 40, puertas afuera. Avenida Matta 1484.

EMPLEADA PARA PERSONA SOLA, limpia y puertas afuera. Copiapó 375. 8-J

EMPLEADA PARA LAS PIEZAS con recomendaciones de honradez necesito. Hotel Boheme, San Antonio 54.

SE NECESITA NIÑA PARA SERVICIO de comedor y piezas en Moneda 1511. 7-J.

EMPLEADA PIEZAS, EDAD, NECESITO, Huérfanos 1508.

EMPLEADA PIEZAS, BUEN SUELDO, necesítase. Santa Rosa 55.

NECESITASE AMA DE LECHE. San Alfonso 271. J-8

NIÑA PARA AYUDAR QUEHACERES de casa, necesito, Agustinas 1437.

AMA DE LECHE, CUATRO MESES $ 150, necesita. San Diego 206.

NECESITO CARRETONERO CON carnet. Marín 495. 6—J

ADMINISTRADOR HOTEL AMERICANO-Chileno, ofrécese para cualquier parte, larga experiencia, habla varios idiomas. Robinson, Casilla 521, Valparaíso. 7 J

JOVEN QUE SEPA TRABAJAR EN planet y abrir hendidos se necesita. Maestranza 755. 6-J

EMPAQUETADORAS CIGARRILLOS finos, necesita Fábrica Cigarros "Rocambor". Grajales 2529. 6-J.

JOVEN DE 19 AÑOS OFRECESE para mozo de oficina o cualquier ocupación decente. Dirigirse: V. D. Ricardo Santa Cruz 722, casa 13. J-7

PARA LA MUNICIPALIDAD DE Melipilla se necesita una cuadrilla de asfaltadores, sin herramientas. 6-J

SE OFRECE COCINERO RECIEN llegado. Bristol Hotel. Pieza 55. 7—J.

MAESTRO PASTELERO SE OFRECE.—Y. Z. 24. Correo Central.

LAVADOR NECESITO, GARAGE Bristol. Rosas 2327.

SE NECESITA UN PORTERO QUE tenga recomendación de casa particular, 2 - 5. Huérfanos 118. 7-J

AYUDANTE CORTADOR DE CAMISAS se necesita. Bulnes 642. 7-J.

NECESITO COPERO, AV. VICUÑA Mackenna 9.

CARRETELERO CON CARNET, Santa Elena 1357. Tratar: de 11 a 1.

SE NECESITA COPERO. CAFE ASTORIA, Ahumada 130.

PINTORES APRENDICES, NECESÍTASE, tres, puente Mapocho frente Bandera.

36.—Pensión en familia

FAMILIA OFRECE UNA, DOS PIEZAS con sin muebles pensión. Santo Domingo 686. J—6

NECESITO PENSION CASA FAMILIA donde se hable sólo inglés, indicar precio a A. B. — Correo 8. 11-J

ESTUDIANTES EXTRANJEROS NECESITAN piezas amobladas, buena pensión, central. Dirigirse Domingo Pérez, Instituto Pedagógico. 6—J.

FAMILIA ARRIENDA PIEZAS pensión. Serrano 244. 6—J

EN CASA DE FAMILIA DOY pensión a persona que sea honorable. Compañía 1882. Media cuadra Plaza Brasil. 6—J

CASA SIN PENSIONISTAS, PIEZA con pensión a matrimonio o personas solas. Brasil 66. J-7

PIEZA BALCON, BUENA COMIDA, casa familia, precio módico. Pedregal N.o 33. 10-J.

FAMILIA ARRIENDA PIEZA pensión. San Diego 33. 6-J

NECESITO PIEZA CON PENSION y media, prefiero familia extranjera, que sea cerca Colegio Alemán, indicar precio a A. D. V. Casilla 81-D. 8-J

FAMILIA HONORABLE OFRECE piezas pensión. Santa Rosa 420. 6-J

37.—Permutas en general.

PERMUTAMOS 90,000 m2. CON MIL metros de frente camino San Bernardo en La Cisterna, por propiedad renta. Greene. Teatinos 86. 6 J

PERMUTAMOS BUEN FUNDO LAS Cabras, valor $ 450,000, deuda $ 100 mil, por propiedades renta o créditos hipotecarios. Greene. Teatinos 86. 6 J

38.—Préstamos e hipotecas

TENGO MUCHO CAPITAL PARA hipotecas, también sobre joyas, muebles y mercaderías. Escribir: I. R. Casilla Correos 961. 10-J

COLOCAD VUESTRO DINERO EN hipoteca a buen interés, hoy ofrecemos las siguientes: 38,000 sobre casa Arturo Prat, valor ochenta mil, 25,000 sobre casa Santa Rosa, valor sesenta mil; 80,000 sobre casa Pinto esquina E. Valor doscientos mil y otras muchas. Consultadnos sin pérdida tiempo. Barahona, Jerez y Cía. Moneda 1061. Of. 6. 10-J

DINERO FACILITO SOBRE HIPOTECA, interés bajo. Daniel Laurel. — Huérfanos 1235. 6-J

DINERO AL MAS BAJO INTERES facilito sobre hipotecas. Julio Pollissier. Morandé 383. 7-J

40.—Profesionales

ZURCIDOS INVISIBLES, NOTABLE zurcidor japonés. Especialista único especialidad en viraduras, transformaciones. Son perfectas. San Diego 228. Teléfono 667. Agosto 4.

CONDOR 1158, CASA ANTIGUA, única especialista zurcidos invisibles, jerseys, viraduras, hechuras, transformaciones garantidas. Jl.-26

41.—Prendas de vestir. (Compra y venta)

LA CASA VERDE REALIZA TERNOS, ambos, paletoes, botines, sombreros, facilidades de pago. Sección mantes, corte de moda. Esmeralda especial de abrigos y ternos fla- 817. Al llegar a San Antonio. N|O

DIRIJASE DIRECTAMENTE A "LA Cantábrica", Esmeralda 863, al llegar 21 de Mayo. Encontrará inmenso surtido en ropa nueva y usada para caballeros y niños. En zapatería, sombrería, tenemos un surtido completo. Visite nuestras grandes liquidaciones en camisería. N|O

ROPERIA ANDRES BELLO NUMERO 601, esquina Recoleta, ofrece ternos, paletoes, ambos, pantalones, ternos de niños, sombreros, calzado precios baratísimos, todo desinfectado. N|O

SE VENDEN TRAJES DE SEÑORITA. Bellavista, Pío N.o 1. 6-J

42.—Personas buscadas

DESEO SABER ELOIZA PARRA B. de Duarte. Agradeceré cualquier noticia, su hermana Petronila Sierra B., Lira 915.

45.— Rodados, accesorios y caballos. (Compra y venta)

VENDO DOS CARRETONES ARENEROS y aperos. Dolores 242. 6-J.

CARRUAJE CHICO, RUEDAS USADAS, vendo. Matucana 887. J 6

COMPRO DE OCASION UNA CARRETELA aperada, con un caballo. — Francisco Lobo 871. 8—J

VENDO CARRETELA LECHERA, aperada, con reparto, útiles y derecho a lechería. Tratar: Llano, Av. San Miguel 385. 6-J.

FABRICA SOBRETODOS HOMBRES niños. V. Mackenna 1080. Ag-5

46.—Radiotelefonía

VENDO RADIO. TRATAR: SAN PABLO 2127. J-6

47.— Servicios y cosas utiles para señoras, señoritas, hombres y niños

REALIZO ESPUMILLAS DE TODOS colores, muy finas y abrigo de pieles, con facilidades de pago. Nataniel 41. 16—J.

DIBUJOS Y MATERIALES PARA bordar, ofrece: Clasificador 81 A. Enviamos catálogos gratis a provincias. 16 J

MODISTA RECIBE HECHURAS, precios módicos. Maestranza 28 H. Se arriendan piezas a personas solas. Maestranza 28 H. 6-J

CON GRANDES FACILIDADES de pago entrego ternos sobre medidas. 5 de Abril 3815. 12-J

GONZALEZ, EX-PEINADOR DE Mayo atiende en Santa Rosa 309. 12-J

REGIO CAMION RUEDAS CON CABALLO y arneses, vendo ocasión. San Diego 1276. J 6

COMPRO Y VENDO BICICLETAS, compongo velocípedos y coches de guagua. Precio módico. República 3. 10-J

VENDO CAMION DOS RUEDAS, carga tres mil kilos, garantido, eje importado. Thompson 3426. 6—J.

52.—Socios capitalistas e industriales. (Pedidos y ofrecidos)

SOCIO CON 30 MIL PESOS MAS O menos necesito para negocio de préstamos. Excelentes utilidades. Casilla 3896. 7—J

SOCIO CON TREINTA MIL PESOS necesito para empresa explotación inmediata. Garantizando capital y mínimum dos mil utilidad mensual. Oferta: Correo Central. Alex. S.

JOVEN ACTIVO DISPONGA TRES a cinco mil pesos en efectivo, que desea trabajar asociado a oficina comercial establecida, puede dirigirse a H. B. Casilla 333. 6 J

56.—Martilleros comerciales

LUIS A. BARAHONA, RECIBO ORDENES remate, anticipo dinero. Santo Domingo 936. 10—Jul.

"EL TATTERSALL"

En la FERIA que se efectuará hoy

LUNES 6

entre otros lotes de ganado gordo y para engorda

SE REMATARAN

NOVILLOS GORDOS, llegados de SAGLLUE, OSORNO y TENO.

BUEYES GORDOS, llegados de FREIRE y PAINE.
VACAS GORDAS, llegadas de MULCHEN, CHAVAYAL y LOS LAGOS.

La Feria contrata seguros de ganado en trasporte ferroviario por cuenta de la Compañía La Previsora; debe darse aviso telegráfico a esta Feria y a "Trasporte Ganadero", Chillán, indicando número del carro, cantidad y clase de animales, exigiendo anotación en boleto y guía del ferrocarril.

EL GERENTE.

LUNES Y JUEVES, DE 1.30 A 6 P. M.

EN DELICIAS 3410
se efectuarán los remates de la

FERIA URETA Y Cía

REMATE DE PRENDAS DE PLAZO VENCIDO

Hoy Lunes 6 de Julio, a las 9.30 A. M., el martillero señor Lois, rematará en la **Casa de Préstamos "LA SIN RIVAL", calle San Diego N.o 1983,** las prendas no rescatadas y comprendidas entre los números 39,393 a 40,741 y 17,813 a 68,897.
Hay: ternos, calzados, catres, colchones, cortes casimir rebozos, joyas, etc.

Hoy Lunes 6 de Julio, a las 10.30 A. M., el martillero señor Casanova, rematará en la **Casa de Préstamos "LA SULTANA", calle San Diego N.o** 2080, las prendas no rescatadas y comprendidas entre los números 94,108 a 96,043.
Hay: amoblados, ternos, calzados, armas de fuego, máquinas coser, ponchos, etc.

Hoy Lunes 6 de Julio, a las 2 P. M., el martillero señor Villegas, rematará en la **Casa de Préstamos "LA ESMERALDA", calle Cochrane N.o 699,** las prendas no rescatadas y comprendidas entre los números 89,693 a 93,721.
Hay: catres, jarrones y jardineras plaqué, amoblados, alhajas, bicicletas, etc.

Hoy Lunes 6 de Julio, a las 4 P. M. el martillero señor Eyzaguirre, rematará en la **Casa de Préstamos "LA SAN PEDRO", calle San Pablo N.o 2112,** las prendas no rescatadas y comprendidas entre los números 35,335 a 37,131.
Hay: alhajas, máquinas coser, plaquees, muebles, ponchos, ternos, calzado, etc.

Las prendas estarán a la vista desde dos horas antes del remate.—

PAGO AL CONTADO.

El MARTES 7 DE JULIO, a las 9.30 A. M., el martillero señor Villegas rematará en la **Casa de Préstamos LA SAN MIGUEL, calle San Diego N.o 2118,** las prendas no rescatadas y comprendidas entre los números 41,108 a 42,816 y 56,799 a 57,970.
Hay: ternos, calzado, catres muebles, manteles, cortinas, plaquées, joyas, etc.

El MARTES 7 DE JULIO, a las 10.30 A. M., el martillero señor Eyzaguirre rematará en la **Casa de Préstamos EL TIGRE, calle San Diego N.o 1886,** las prendas no rescatadas y comprendidas entre los números 8,914 a 10,689.
Hay: amoblados, alhajas, máquinas de coser, manteles, alfombras, plaquées, etc.

El MARTES 7 DE JULIO, a las 2 P. M., el martillero señor Casanova rematará en la **Casa de Préstamos EL GALLITO, Avenida Providencia N.o 1320,** las prendas no rescatadas y comprendidas entre los números 66,484 a 69,115 y 76,672 a 77,598.
Hay: sillas montar, ponchos, ternos, calzado, manteles, maletas cuero, etc.

El MARTES 7 DE JULIO, a las 4 P. M., el martillero señor Lois rematará en la **Casa de Préstamos EL LEON, Avenida Independencia N.o 396,** las prendas no rescatadas y comprendidas entre los números 67,074 a 68,329 y 11,856 a 15,611.
Hay: ternos, catres, amoblados, plaquées, ponchos, rebozos, sillas Viena, etc.

Las prendas estarán a la vista desde dos horas antes del remate. —

PAGO AL CONTADO.

EL INSPECTOR.

EL INSPECTOR.

GRAN REMATE

DE MENAJES DE CASA Y UTILES

74 — SAN ANTONIO — 74

Mañana Martes 7, de 10 a 12 y de 2 adelante

(Por orden de consignatarios y liquidaciones)

—— HAY: ——

Salones, escritorios, Comedores, Dormitorios, Baño, Cocina y Varios.
1 Motor A E G de 12 caballos, completo.
Detalles mañana.

A LA VISTA HOY
HUGO ANTOLINI

Remate almacén de abarrotes

LORD COCHRANE 446, ESQUINA LACUNZA

Hoy Lunes 6, a las 7 de la tarde

(Por ausentarse su dueño del país)

——: HAY :——

Abarrotes en general, aceite Sasso. Panisello, piñas, duraznos, mermeladas, sardinas, salmón, tomates al natural, miel de Palma, choritos, damajuanas, loza, porcelana, vidrios, guindado Letelier, Pisco, jarabes, oporto, menta, etc., etc.
INSTALACIONES. — Estantería con cajones, mostrador, vidrieras grandes y tendidas, romana 300 kilos Belford, peso romana, peso platillos, molinillo N.o 12, y demás a la vista hoy, de 2 a 6 P. M.

HUGO ANTOLINI.
San Antonio 74.

FERIA EDUARDO RODRIGUEZ & Cía

Calle Exposición
esquina de Antofagasta

FERIA MAÑANA MARTES 7

A LA 1 P. M. EN PUNTO

REMATAREMOS:

DE LOS FUNDOS QUILAPILUN Y LO MORENO (San Felipe).—40 novillos de 2 y 3 años, criollos, sanos, especiales para engorda.

50 VAQUILLONAS de 2 a 3 años, criollas, sanas y mestizas.

LLEGADOS DEL FUNDO SANTA TERESA DE LONQUEN (Santa Ana).—40 bueyes garantidos de trabajo, sanos y en muy buen estado.

LLEGADAS DE MAIPU.—40 vacas gordas muy buena clase.

LLEGADOS DE SAN JAVIER, CURICO, LINARES, PARRAL, TALCA, ETC.—35 novillos de 2 años para engorda; 25 vacas delgadas, mestizas; 22 lechones gordos.

LLEGADOS DEL FUNDO LA HIGUERA (La Ligua).—30 novillos de 1 y 2 años, para engorda; 40 vacas mestizas, especiales para engorda.

LLEGADOS DE LAUTARO, OSORNO, FREIRE, SAGLLUE, LANCO, VICTORIA, ETC.—250 vacunos gordos especiales para matadero, entre vacas, bueyes, novillos, vaquillas y lechones gordos.
DE OTRAS PROCEDENCIAS.—Llegados de Santa Ana.—30 chanchos gordos de clase sobresaliente, gordura especial; 80 caballares de silla, tiro y arado; VACAS PARIDAS de terneros chicos.

Remate del Menaje de

DEL SEÑOR FERNANDO MOLLER B.

299 - MONJITAS - 299

Mañana Martes a las 2 P.

——: HAY :——

SALON.— Lindo amoblado dorado enjuncado estilo **cojines de brocato azul,** compuesto de: lit de repos, sillón y sillas; mesa de centro dorada, espejo trumeau, **lindo escritorio de señora de marquetería con bronces** **Luis XIV,** mesa pantalla de laca, cuadros al óleo, de Sérres y de Sax, piel de alpaca blanca, alfom tripe cortado, etc.

HALL.—Rico amoblado confortable tapizado en terciopelo compuesto de lit de repos y 2 sillones bergere, y 1 tapiz granate, mueble, licorera tallado, mesa **lindo costurero de caoba antiguo, braseros de bronce** bre, platos y tazas de loza talavera, lámpara de faroles de fierro y madera, bibelots finos, piel de gra, tapiz mexicano, **tapices persas,** choapinos, Valenzuela Llanos, plato de bronce de colgar, 2 terneaux, gran jardinera china montada en bronce, colgar, plaffonier eléctrico, alfombra de escalera,

COMEDOR.— Lindo amoblado de roble americano **XVI** compuesto de: aparador bajo con espejo, vitrina, sa de correderas y 6 sillas tapizadas en cuero, **de loza y de cristal cortado,** piezas de centro, tapa, esparraguera, jarros de plaqué, mesita de té de porcelana, cubiertos, servicio de porcelana tas y café, servicio de té de plaqué, **2 lindos** **de plata,** tazas para té y café de plaqué, mantel y villetas deshiladas, sillón bergere, mesa para té, eléctrica y biombo de roble, alfombra de una de, etc.

DORMITORIO 1.o— Lindo amoblado gris Luis XVI to de: ropero de 3 cuerpos, toilette, 2 veladores, pos, sillón y mesa; lámpara de pié, cortinaje, nos, lámpara de pantalla, alfombra, etc.

OTROS DORMITORIOS.— Rico amoblado de marquetería **bronces estilo Luis XVI,** compuesto de: ropero, chiffonier, 2 veladores y mesa; **otro juego de** tado, compuesto de: ropero, toilette, cómoda, marquesa, lador, un amoblado completo de lingue, catres de amobladito de mimbre para guagua, grabados, lavatorio, lámparas, alfombras,

VARIOS.—Lavatorio de mármol con patas niqueladas, tufas eléctricas y a parafina, secador de pelo eléctrico, blado de mimbre, etc.

A LA VISTA HOY, DE 2 A 6 P. M.

JORGE Y VICTOR EYZAGUIRRE H.,

MARTILLEROS DE HACIENDA,

Remate de 150 traj

MODELOS IMPORTADOS Y ABRIGOS DE PIELES
PARA SEÑORAS

AGUSTINAS N.o 8

El Martes 7 del presente, a las 2

AUNQUE LLUEVA

POR ORDEN DE UN BANCO Y POR CUENTA DE LIQUIDACION DE UNA CASA IMPORTADORA

—— HAY: ——

125 Trajes modelos importados de Primavera y Verano en trajes sastre; Batas en géneros de lana, ciopelos, velos, alpaca de seda, sargas de lana, seda, 25 Abrigos de lana forrados en seda con

50 Abrigos de pieles en Nutria, Talmania, Topo, Imitación Kolinsky, Skungs Canadá y otras pieles,

A LA VISTA EL LUNES DE 9 A 11 Y DE 2 A

VICTOR ARAYA

Martillero de Hacienda

REMATE CON ADMISION DE LICITADORES EXTR

Por acuerdo de los herederos de don Seleuco G. Caro, el Miércoles 8 de Julio próximo, a las 10 A. M., en la 4.o Juzgado Civil de esta ciudad y ante el árbitro don ro Arias, las siguientes propiedades:

LA CASA Y SITIO N.o 757 DE LA CALLE ESMERALDA, TE TAMBIEN AL PARQUE FORESTAL, CON UNA SUPER 885 METROS 65 CENTIMETROS CUADRADOS

Mínimum: $ 280,000, que se pagarán: reconociendo el deudas a favor de la Caja, por 15, 8 y 18 mil pesos, en saldo al contado.

LOS SITIOS N.os 5 Y 6 DE LA MANZANA DE LA MINARIO, CON UNA SUPERFICIE DE 752 METROS TROS CUADRADOS CADA UNO, POR EL MINIMUM DE CADA SITIO, AL CONTADO

LOS SITIOS N.os 14, 15 Y 16 DE LA MISMA MANZANA, FRENTE A LA CALLE JOAQUIN LARRAIN GANDARILLAS UNA SUPERFICIE DE 746 METROS 20 CENTIMETROS CADA UNO, POR EL MINIMUM DE $ 30,000 CADA CONTADO

Los antecedentes corren a cargo del secretario del 4.o vil, donde pueden consultarlos los interesados. Más datos dirse a don Rosendo Caro, Palace Hotel, Delicias 2860.

Santiago, Junio 9 de 1925.

REMAT

Por acuerdo de los herederos de don Narciso Concha matarán el 20 de los corrientes, a las 4 de la tarde, las tes propiedades:

COMPAÑIA 1474 y 1480

Mínimum: $ 100,000, que se pagan: reconociendo la Caja por $ 39,209.60, saldo tercera parte al contado a seis meses y resto a un año.

MAESTRANZA N.os 523, 527, 531, 537, 543, 549

Compuesta de seis casas a la calle y casitas de 50 por 50 metros. Mínimum: $ 180,000, que se conociendo deuda a la Caja por $ 24,860.70 y saldo en forma que la anterior.

El remate se verificará en la oficina del árbitro tor A. Salas Romo, Compañía 1325. Títulos en la Caja caria.

Más bases en la oficina del árbitro.

Las propiedades pueden visitarse de 3 a 5.

NOLASCO MARDONES
Actuario